

# पशु सेवा विभाग र मातहतका निकायहरूको बजेट तथा कार्यक्रम आ. व. २०७८/७९



नेपाल सरकार

कृषि तथा पशुपन्छी विकास मन्त्रालय

## पशु सेवा विभाग

हरिहरभवन, ललितपुर

website: [www.dls.gov.np](http://www.dls.gov.np)



---

आ.व. २०७८/७९ को पशु सेवा विभाग र  
मातहतका निकायहरुको बजेट तथा कार्यक्रम

---



नेपाल सरकार  
कृषि तथा पशुपन्छी विकास मन्त्रालय  
**पशु सेवा विभाग**  
हरिहरभवन, ललितपुर

## मन्तव्य

देशको राष्ट्रिय अर्थतन्त्रमा महत्वपूर्ण योगदान पुऱ्याउँदै आएको पशुपन्छी क्षेत्रको विशेष आर्थिक महत्व रहेको छ। पशु सेवा विभाग अन्तर्गत पशु सेवा कार्यक्रमलाई व्यवस्थित स्तरीय र प्रभावकारी रूपमा सञ्चालन गर्न सबै सरोकारवालाहरूको सहयोग अनिवार्य हुन्छ। यस विभागको दीर्घकालिन सोच, लक्ष्य, आवधिक योजना एवं विभिन्न नीति ऐनहरूको मर्म अनुसार आ.व. २०७८/७९ को कार्यक्रम तर्जुमा भई कार्यान्वयनको चरणमा पुगेको छ। देशलाई दूध, फुल माछा र मासुमा आत्मनिर्भर बनाई विश्वजारमा प्रतिस्पर्धा गर्ने गरी गुणस्तरीय पशु र पशुजन्य पदार्थ उत्पादन गर्ने लक्ष्यका साथ यस विभागबाट विभिन्न कार्यक्रमहरू सञ्चालन गरीने लक्ष्य रहेको छ। यस विभागको लक्ष्य प्राप्तिसमा महत्वपूर्ण भूमिका निर्वाह गर्ने सरोकारवालाहरूलाई यस विभाग र मातहतका निकायहरूको बजेट र कार्यक्रम बारे जानकारी गराउँदा कार्यक्रम कार्यान्वयनमा अझ सहज हुने अपेक्षाका साथ यो पुस्तिका तयार गरिएको छ। नेपाल सरकारबाट विनियोजित स्रोत भित्र रही नेपाल सरकार नीति तथा कार्यक्रम र बजेट वक्तव्यको कार्ययोजनालाई यस विभागले महत्वका साथ लिएको छ। पशुपालक कृषक एवं उद्यमीलाई प्रभावकारी सेवा पुऱ्याउने, पशु सेवा सम्बन्धी नियमन कार्यलाई निरन्तरता दिने, गुणस्तरीय पशुजन्य पदार्थको उत्पादन वृद्धि गर्ने, पशुपन्छी तथा मत्स्यजन्य उत्पादनमा आत्मनिर्भर हासिल गर्ने, निर्यात प्रवर्द्धनमा जोड दिने कार्यक्रम यस विभागले विशेष रूपमा अगाडि सारेको छ। पशुपन्छीपालनको माध्यमबाट गरीबी न्यूनीकरण गर्ने, रोजगारी प्रवर्द्धन गर्ने अभ्यास जारी नै रहेको छ। अन्तमा पशु सेवा विभाग अन्तर्गतका निकायहरूका साथै पशुपन्छीपालन क्षेत्रमा कार्यरत सम्पूर्ण सरोकारवालाहरूको सहयोग तथा अग्रणी भूमिकाको अपेक्षा राख्दछु।

डा. दमयन्ती श्रेष्ठ  
महानिर्देशक  
पशु सेवा विभाग

## विषय सूची

सि नं	विषय वस्तु	पेज
१	पृष्ठभूमि	१
२	पशु सेवा विभागको सोच, उद्देश्य र रणनीति	२
३	सांगठनिक संरचना	३
४	पशुपन्छी क्षेत्रमा संघीय सरकारका प्रमुख कार्यक्रमहरू	९
५	पशु सेवा विभाग र मातहतका निकायहरूको आ.व. २०७८/७९ को वार्षिक स्वीकृत कार्यक्रमहरू	१३
५.१	पशु सेवा विभाग	१४
५.२	मत्स्य विकास कार्यक्रम	२४
५.३	पशु स्वास्थ्य रोग अन्वेषण सेवा तथा क्वारेन्टाइन कार्यक्रम	४३
५.४	पशुपन्छी स्रोत व्यवस्थापन तथा प्रवर्द्धन कार्यक्रम	१३०
५.५	पशु आहारा तथा लाइभस्टक गुण व्यवस्थापन कार्यक्रम	१६९
५.८	प्रदेश तथा स्थानीय तहमा गएको सशर्त कार्यक्रम	१७४

## पृष्ठभूमि

देशको करिब ६०.४ प्रतिशत जनताहरूको जिविकोपार्जनको प्रमुख स्रोत रहेको कृषि क्षेत्र देशको आर्थिक मेरुदण्डको रूपमा रहेको छ । कृषि क्षेत्रको अभिन्न अङ्गको रूपमा रहेको पशुपालन क्षेत्रले देशको कुल ग्राह्यस्थ उत्पादन तथा कुल कृषि ग्राह्यस्थ उत्पादनमा क्रमशः करिब १३ तथा २७ प्रतिशत योगदान गर्दै आएको सन्दर्भमा पशुपन्छी क्षेत्रको विशेष आर्थिक महत्व रहेको छ। राष्ट्रिय समस्याको रूपमा देखिएको मातृ तथा बालबालिका कुपोषणको समस्या न्यूनीकरणमा दूध, अण्डा र मासुले महत्वपूर्ण भूमिका निर्वाह गरेको छ। नेपाल विश्व व्यापार संगठन तथा विश्व पशु स्वास्थ्य संगठनको सदस्य राष्ट्र भएपश्चात् त्यस्तो राष्ट्रका हैसियतले पशु विकास क्षेत्रमा पूरा गर्नुपर्ने दायित्व निर्वाह गर्न विकासका विभिन्न साझेदारहरूसँग समन्वय गर्दै पशुपन्छी विकासका कार्यहरू गर्नु पर्ने देखिन्छ।

देशको अधिकांश भूगोलमा पशुपालनको संभावना रहेको छ। देश दूध र मासुमा पूर्ण रूपमा आत्मनिर्भर हुने क्रममा रहेको छ। आ.व. ०७६/७७ दूधको उत्पादन २३ लाख ०१ हजार मे.टन., मासु ५ लाख ५२ हजार मे.टन, माछा ९७ हजार २७१ मे.टन र अण्डा १ अर्ब ६२ लाख गोटा उत्पादन भएको देखिन्छ ।

आर्थिक वर्ष २०७८/७९ को नेपाल सरकारको नीति र कार्यक्रम तथा बजेट वक्तव्य कृषि क्षेत्रलाई आधुनिकीकरण तथा व्यावसायीकरण गरी उत्थानशील अर्थतन्त्रको प्रमुख आधारको रूपमा विकास गर्ने उल्लेख छ। कृषि उपजको मूल्य श्रृङ्खलाबाट उत्पादक किसान लाभान्वित हुने व्यवस्था गर्ने, कृषि उत्पादनको विविधिकरण एवम् विशिष्टीकरण मार्फत उत्पादकत्व अभिवृद्धि गरी नागरिकको खाद्य एवम् पोषण अधिकार सुनिश्चित गर्ने, कृषकबाट उत्पादित दूधका लागि बजार सुनिश्चित गर्न विभिन्न स्थानमा दूध संकलन र चिस्यान केन्द्रको स्थापना र क्षमता विस्तार गर्ने कार्यक्रम रहेको छ। स्वदेशमा उत्पादित दूध तथा दुग्धजन्य पदार्थको खपत वृद्धि गर्न निजी तथा सहकारी संघसंस्थाहरूको लगानीमा उच्च तापमानयुक्त दूध प्रशोधन तथा धुलो दूध कारखाना स्थापना गर्न ३५ प्रतिशतसम्म अनुदान दिने व्यवस्था गरिएको छ। सुधारिएको गोठ निर्माण, पशु दाना, आहारा र घाँसको उत्पादन तथा चरन क्षेत्र विकास एवम् विस्तारका कार्यक्रम सञ्चालन गर्ने लगायत मुलुकका ४ सय ६८ स्थानीय तहमा कृत्रिम गर्भाधान

मिसन कार्यक्रम सञ्चालन गरी ७ लाख उन्नत नश्लका गाई, भैंसी र बाखा उत्पादन गरिने कार्यक्रम रहेको छ। उच्च प्रजननमान भएका स्रोत पशु स्वदेशमै उत्पादन गर्ने। गाई, भैंसी र कुखरामा लाग्ने महामारी रोग नियन्त्रणको लागि खोप उत्पादनमा नेपाललाई आत्मनिर्भर बनाउने। दुई वर्षभित्रमा नेपाललाई दूध आत्मनिर्भर बनाउने लक्ष्य रहेको छ।

कृषि तथा पशुपन्छी विकास मन्त्रालयले हाल सञ्चालन गर्दै आएका कार्यहरू संघीयताको मर्मलाई आत्मसाथ गर्दै राज्यका तीनै तहमा रूपान्तरण सहितको कृषि आधुनिकीकरणको प्रत्याभूति आम कृषक व्यवसायीहरू माझ दिलाउने र कृषि प्राविधिकहरूको मनोबल उच्च राख्दै कृषि क्षेत्रको समग्र विकासलाई गति दिनका लागि दीगो विकासका लक्ष्यहरू (२०१५-२०३०), कृषि विकासको २० वर्षे रणनीति समेतलाई मध्यनजर गर्दै नेपाल सरकारको नीति तथा कार्यक्रम र बजेट वक्तव्यमा उल्लेखित विषयहरूलाई आधार मानी पशु सेवा विभागले आर्थिक वर्ष २०७८/७९ को कार्यक्रम कार्यान्वयन गर्ने छ।

## पशु सेवा विभागको सोच, उद्देश्य र रणनीति

### पशु सेवा विभागको दीर्घकालिन सोच

पशुपालन व्यवसायलाई व्यवसायिक, आयमूलक तथा आकर्षक पेशाको रूपमा विकास गरी खाद्य तथा पोषण सुरक्षा, गरिबी न्यूनिकरण र रोजगारी सिर्जनाका साथै राष्ट्रिय उत्पादनमा योगदान पुऱ्याउने पशु सेवा विभागको दीर्घकालिन सोच रहेको छ।

### पशु सेवा विभागको उद्देश्य

- पशुपन्छीको उत्पादन तथा उत्पादकत्वमा वृद्धि गरी गरिबी निवारण तथा खाद्य सुरक्षामा सहयोग पुऱ्याउने।
- पशुजन्य पदार्थको प्रशोधन र बजार प्रवर्द्धन गरी व्यवसायिकरणका आधारहरू सुदृढ गर्ने।
- आर्थिक तथा जनस्वास्थ्यको दृष्टिकोणले महत्वपूर्ण पशु रोगहरूको नियन्त्रण र उन्मूलन गर्ने।
- जैविक विविधताको संरक्षण, संवर्द्धन र उपयोग गरी वातावरणीयमैत्री पशुपालन व्यवसाय पद्धतीको विकास गर्ने।

## पशु सेवा विभागको रणनीति

- विश्व व्यापार संगठन तथा विश्व पशु स्वास्थ्य संगठनको मापदण्ड अनुसार पशु स्वास्थ्य सेवालाई भरपर्दो, विश्वासिलो र आधुनिकिकरण गर्ने ।
- पशु तथा पशुजन्य पदार्थको उत्पादन वृद्धिका लागि आवश्यक पर्ने उत्पादन सामग्रीहरूमा कृषकको पहुँच वढाई उत्पादन लागत कम गरी पशुपालन व्यवसायलाई प्रतिस्पर्धी बनाउने ।
- स्थानीय निकाय तथा सरोकारवालाहरूको सहकार्यमा पशुपन्छी बजार सञ्जाल विकास तथा विस्तारद्वारा कृषक, व्यवसायी तथा उपभोक्ताको लागि प्रतिस्पर्धात्मक तथा गुणस्तरीय पशुवस्तुको बजार पहुँचमा सहज बनाउने ।
- स्थान विशेषको सम्भाव्यताको आधारमा पशुवस्तु विशेषको पकेटहरूलाई केन्द्रविन्दु मानी व्यवसायीक पशुपालन प्रणालीको विकास गर्ने ।
- वातावरण संरक्षण एवं जैविक विविधताको संबर्द्धन र उपयोग गर्दै पशुपन्छीहरूमा आधारित आयआर्जन गर्ने खालका पशुजन्य उद्यमको अभिवृद्धि गरी खाद्य सुरक्षा स्थिति सुदृढ गर्ने ।
- पशुपालन व्यवसाय प्रवर्द्धनका लागि आवश्यक पर्ने प्राविधिक दक्षता एवं क्षमता अभिवृद्धि गर्ने ।

## सांगठनिक संरचना

पशुपन्छी विकासको कार्यक्रम सञ्चालनमा हालै नेपाल सरकारबाट स्वीकृत संगठन संरचना अनुसारका संघीय मन्त्रालयमा रहेका महाशाखाहरू, संघमा रहने पशु सेवा विभाग र मातहतका रोग निदान प्रयोगशाला, क्वारेन्टाइन कार्यालयहरू (कार्यालय ८ र चेक पोष्टहरू २६), पशुपन्छीका आनुवंशिक स्रोत केन्द्रहरू (५), राष्ट्रिय खोप उत्पादन प्रयोगशाला, राष्ट्रिय पशु प्रजनन केन्द्र, पशु प्रजनन कार्यालयहरू (२), पशु आहारा तथा गुण व्यवस्थापन प्रयोगशाला, वैदेशिक सहयोगमा संचालित नेपाल लाइभस्टक सेक्टर इन्फोभेसन आयोजनाको क्रियाशीलता रहनेछ । संगठन संरचनाको देशभर कार्यक्षेत्र मानी पशुपन्छीका महामारी रोग नियन्त्रणका लागि खोप उत्पादन, भण्डारण, नक्ष सुधारका लागि जमेको वीर्य, तरल नाइट्रोजन उत्पादन तथा वितरण, पशुपन्छी स्रोत र

पशुपन्ध्रीका आनुवंशिक स्रोतको संरक्षण गर्ने जिम्मेवारी रहने कार्यालय संघमा र बाँकी अन्य प्रदेश मन्त्रालय मातहत रही क्रियाशील हुने गरी संगठन संरचना स्वीकृत भएको छ ।

पशु सेवा विभाग मातहतका संघिय निकायहरू	
१	केन्द्रीय मत्स्य प्रवर्द्धन तथा संरक्षण केन्द्र
	क. मत्स्य मानव संशाधन विकास तथा प्रविधि परीक्षण केन्द्र, जनकपुरधाम
	ख. प्राकृतिक जलाशय मत्स्य प्रवर्द्धन एवं संरक्षण केन्द्र, हेटौँडा
	ग. मत्स्य शुद्ध नक्ष संरक्षण तथा प्रवर्द्धन स्रोत केन्द्र, भैरहवा
२	केन्द्रीय पशु पन्ध्री रोग अन्वेषण प्रयोगशाला, काठमाडौँ
	क. पशुपन्ध्री रोग अन्वेषण प्रयोगशाला, विराटनगर
	ख. पशुपन्ध्री रोग अन्वेषण प्रयोगशाला, जनकपुर
	ग. पशुपन्ध्री रोग अन्वेषण प्रयोगशाला, पोखरा
	घ. पशुपन्ध्री रोग अन्वेषण प्रयोगशाला, सुर्खेत
	ड. पशुपन्ध्री रोग अन्वेषण प्रयोगशाला, धनगढी
३	खोरेत तथा सीमा विहीन पशु रोग अन्वेषण प्रयोगशाला, काठमाडौँ
४	राष्ट्रिय पन्ध्री रोग अन्वेषण प्रयोगशाला, चितवन
५	केन्द्रीय रिफरल पशु चिकित्सालय, काठमाडौँ
६	भेटेरिनरी गुणस्तर तथा औषधि नियमन प्रयोगशाला, काठमाडौँ
७	राष्ट्रिय खोप उत्पादन प्रयोगशाला, काठमाडौँ
८	क. पशु क्वारेन्टाइन कार्यालय, काकडभिट्टा
	ख. पशु क्वारेन्टाइन कार्यालय, विराटनगर
	ग. पशु क्वारेन्टाइन कार्यालय, जनकपुर
	घ. पशु क्वारेन्टाइन कार्यालय, विरगंज
	ड. पशु क्वारेन्टाइन कार्यालय, भैरहवा



	च. पशु क्वारेन्टाइन कार्यालय, नेपालगंज
	छ. पशु क्वारेन्टाइन कार्यालय, काठमाडौं
	ज. पशु क्वारेन्टाइन कार्यालय, गड्डुचौकी
९	क. राष्ट्रिय पशु प्रजनन कार्यालय, पोखरा
	ख. राष्ट्रिय पशु प्रजनन कार्यालय, लहान
	ग. राष्ट्रिय पशु प्रजनन कार्यालय, नेपालगंज
१०	राष्ट्रिय पशु आहारा तथा लाइभष्टक गुण व्यवस्थापन प्रयोगशाला, काठमाडौं
११	राइजोवियम तथा घाँसेवाली बीउ बीजन प्रयोगशाला, जनकपुर
१२	सार्क आर.एस.यु.
१३	राष्ट्रिय पशुपन्छी स्रोत व्यवस्थापन तथा प्रवर्द्धन कार्यालय हरिहरभवन
	१. याक आनुवंशिक स्रोत केन्द्र, स्याङ्बोचे
	२. भेडा आनुवंशिक स्रोत केन्द्र, पानसयखोला
	३. बाखा आनुवंशिक स्रोत केन्द्र, बुढीतोला
	४. घाँसेवाली आनुवंशिक स्रोत केन्द्र, रंजीतपुर
	५. गाई आनुवंशिक स्रोत केन्द्र, जिरी

**नेपाल सरकार**  
कृषि तथा पशुपन्छी विकास मन्त्रालय  
**पशु सेवा विभागको सांगठनिक संरचना**

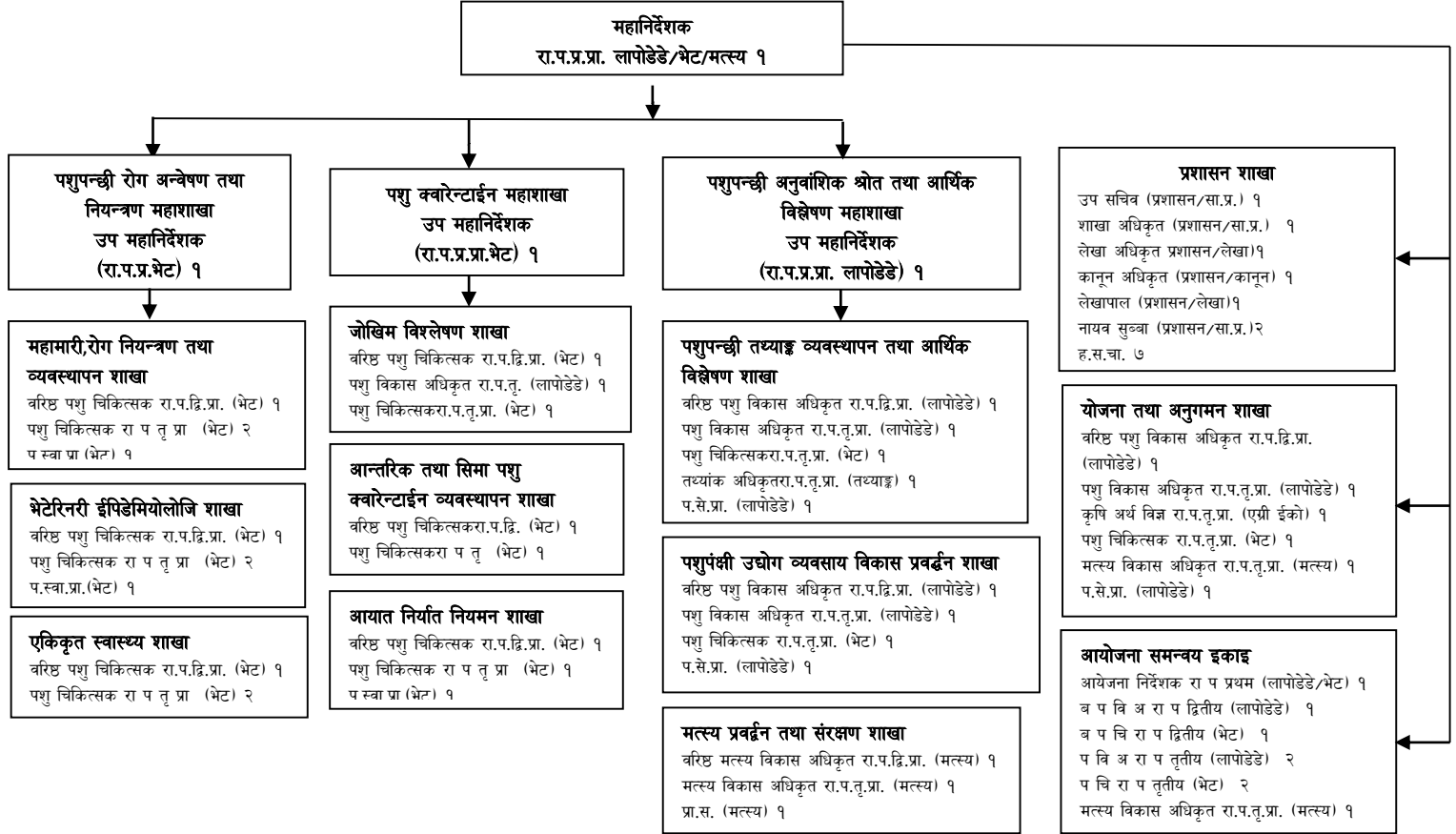

## कार्यान्वयन निकाय

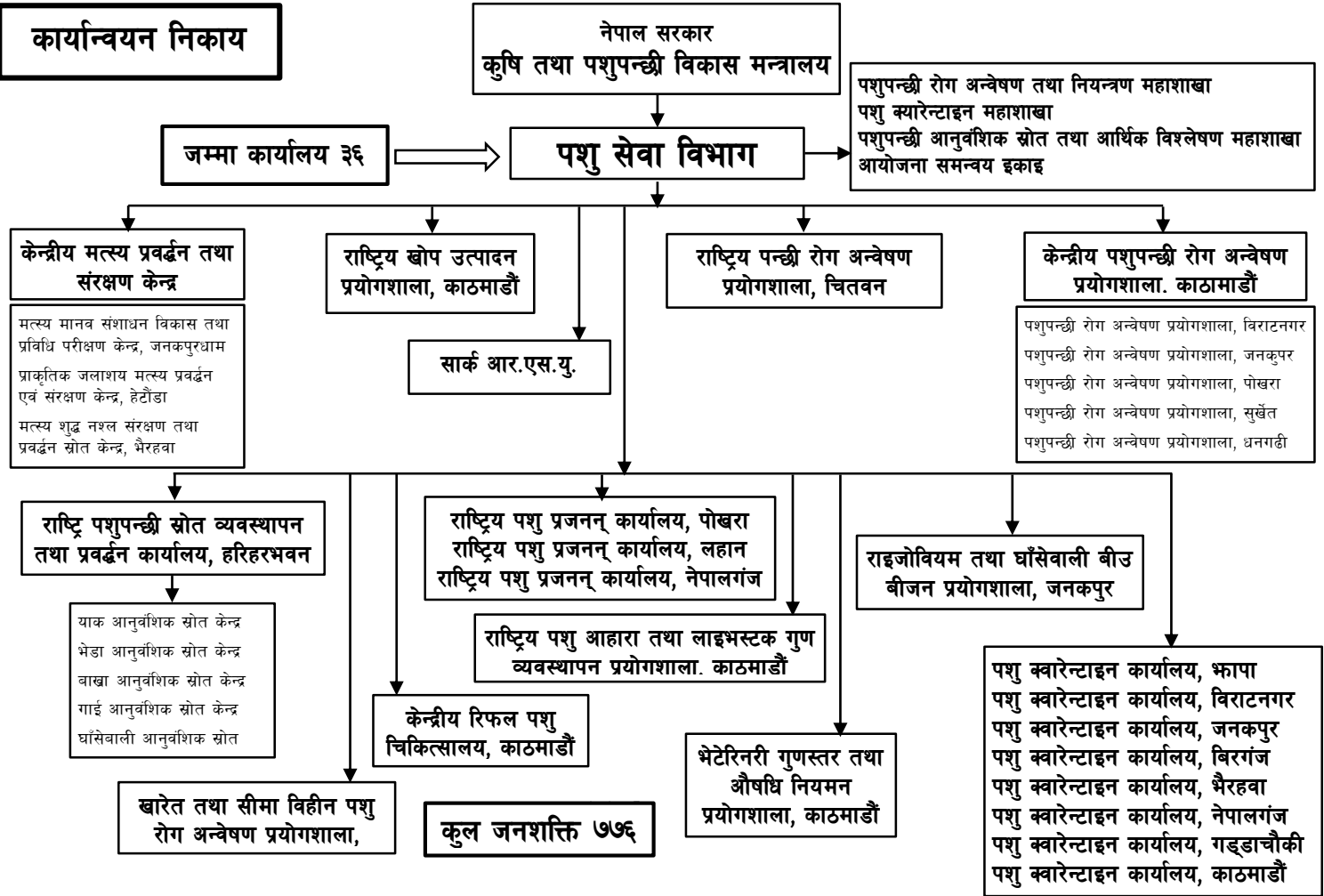

## पशुजन्य उत्पादनको अवस्था

समग्र पशुसेवा क्षेत्र आत्मनिर्भरता तर्फ उन्मुख

आर्थिक वर्ष २०७६/७७ मा उत्पादन

- दूध: २३ लाख ०१ हजार मे. टन
- मासु: ५ लाख ५२ हजार मे. टन
- अण्डा: १ अर्व ६२ करोड गोटा
- माछा ९७ हजार २७१ मे. टन

### न्यूनतम आवश्यकता

- दूध: २५ लाख ९४ हजार मे. टन
- मासु: ३ लाख ७९ हजार मे. टन
- अण्डा: १ अर्व ३५ करोड गोटा
- माछा १ लाख १० हजार मे. टन

हालको स्थिति: प्रति व्यक्ति प्रति वर्ष उपलब्धता:

- दूध: ७९ लि, मासु १८.१ के.जी., अण्डा ५४ गोटा

प्रति व्यक्ति प्रति वर्ष न्यूनतम आवश्यकता:

- दूध: ९१ लि, मासु १४ के.जी., अण्डा ४८ गोटा

आ.व.२०७६/७७ मा प्रमुख पशुपन्छी तथा मत्स्य उत्पादन तथा आयातको अवस्था

पशुजन्य उत्पादन	स्थानीय उत्पादन	आयात	कुल खपत	कैफियत
दूध	२३ लाख ०१ हजार मे. टन	७ हजार ८१७ मे. टन	२३ लाख ८ हजार ८१७ मे. टन	
मासु	५ लाख ४८ हजार ९३४ मे.टन	३९८ मे. टन	५ लाख ४९ हजार ३३२ मे. टन	
माछा	९१ हजार ८३२ मे.टन	६ हजार ८६६ मे. टन	९८ हजार ६९८ मे. टन	
अण्डा	१ अर्व ६२ करोड गोटा	०	१ अर्व ६२ करोड गोटा	

## पशुपन्ध्री क्षेत्रमा संघीय सरकारका प्रमुख कार्यक्रमहरु

- पशु क्वारेन्टाइन कार्यक्रम
- ऐन, नियम, कानून निर्माण तथा परिमार्जन
- योजना निर्माण
- नीति निर्माण तथा परिमार्जन
- मापदण्ड, निर्देशिका, कार्यविधि निर्माण तथा परिमार्जन
- पशुपन्ध्री तथा मत्स्यका रोग निदान तथा रोग अन्वेषण
- पशुपन्ध्रीका महामारीजन्य रोग नियन्त्रण
- पशुपन्ध्रीका खोप उत्पादन तथा ढुवानी
- पशुपन्ध्री उपचार
- गुणस्तर नियमन
- पशुपन्ध्री तथा मत्स्य नक्ष सुधार
- कृत्रिम गर्भाधान
- पशुपन्ध्री तथा मत्स्य फार्म सञ्चालन आनुवंशिक केन्द्र व्यवस्थापन
- उन्नत नक्ष उत्पादन तथा विस्तार
- घाँसको मूल वीउ विकास तथा विस्तार
- पशुजन्य उत्पादनको बजार विस्तारमा सहजीकरण
- समन्वय तथा पृष्ठपोषण
- अध्ययन, अनुसन्धान र सर्वेक्षण
- अभिलेखीकरण
- क्षमता अभिवृद्धि तथा संस्थागत सुदृढीकरण

## विद्यमान नीतिगत तथा कानुनी व्यवस्था

### नीतिहरु

- कृषि विकास रणनीति २०७२
- राष्ट्रिय कृषि नीति २०६१
- कृषि व्यवसाय प्रवर्द्धन नीति, २०६३

- कृषि जैविक विविधता नीति, २०६३
- दुग्ध विकास नीति, २०६४
- खर्क नीति, २०६८
- पन्ध्रीपालन नीति, २०६८

### ऐन/नियमावली

- पशु स्वास्थ्य तथा पशु सेवा ऐन, २०५५
- पशु स्वास्थ्य तथा पशु सेवा नियमावली, २०५६
- पशु वधशाला र मासु जाँच ऐन, २०५५
- पशु वधशाला र मासु जाँच नियमावली, २०५६
- नेपाल पशु चिकित्सा परिषद् ऐन, २०५५
- नेपाल पशु चिकित्सा परिषद् नियमावली, २०५७
- राष्ट्रिय दुग्ध विकास बोर्ड ऐन, २०४८
- जलचर संरक्षण ऐन २०१७
- खाद्य ऐन, २०२३
- दाना पदार्थ ऐन, २०३३
- दाना पदार्थ नियमावली, २०४१
- औषधी ऐन, २०३५
- दाना पदार्थ नियमावली, २०४१

### आदेश/मापदण्ड/निर्देशिका

- वर्डफ्लु रोग नियन्त्रण आदेश, २०६४
- पशु वधशाला तथा मासु जाँच प्राविधिक निर्देशिका, २०६४
- पशु ढुवानी मापदण्ड, २०६४
- दुग्ध उद्योगका लागि व्यवहारिक संहिता, २०६१
- दूध संकलन केन्द्र चिलिङ्ग सेन्टर तथा दुग्ध उद्योग सम्बन्धि मापदण्ड २०७६
- स्वच्छ तथा स्वस्थ दूध उत्पादन निर्देशिका २०७५

## पशु सेवासँग सम्बन्धित मापदण्डहरू

- जैविकी पदार्थ सम्बन्धि भेटेरिनरी मापदण्ड, २०६३
- भेटेरिनरी प्रयोगशाला सञ्चालन र परीक्षण प्रकृयाको मापदण्ड, २०६३
- पोल्ट्री ब्रिडिङ फार्मको मापदण्ड, २०६२
- ह्याचरीको मापदण्ड, २०६२
- माछा भुरा बारे मापदण्ड निर्धारण, २०६१
- खाने अण्डा पैठारीको लागि क्वारेन्टाइन मापदण्ड, २०६२
- चल्ला उत्पादन गर्ने अण्डाको लागि क्वारेन्टाइन मापदण्ड, २०६२
- प्यारेन्ट र कमर्सियल चल्ला पैठारीको लागि क्वारेन्टाइन मापदण्ड, २०६२
- जैविक पदार्थको उत्पादन, बिक्रि बितरण वा पैठारी गर्न निवेदन दिदा उपलब्ध गराउन पर्ने विवरण, २०६२
- नमूना परीक्षणको लागि तोकिएका प्रयोगशालाहरू, २०६२
- ब्रोइलर कुखुरा व्यवस्थापन मापदण्ड, २०६४
- मासु तथा मासुका परिकारको आयात निर्यात मापदण्ड, २०६४
- पशु कल्याण निर्देशिका, २०७३

सातै प्रदेशमा आ.व. २०७८/७९ सशर्त अनुदानमा राष्ट्रिय रोग नियन्त्रण कार्यक्रम अन्तर्गत सप्ताहव्यापी खोप अभियान

खोप	जिल्ला	अनुमानित खोप कार्य	कैफियत
खोरेत	३९	६० लाख डोज	नेपाल लाइभस्टक इनोभेसन आयोजनाबाट खरिद हुने
पि पि आर	७७	८० लाख डोज	पशु सेवा विभागबाट सशर्त अनुदानमा ७ वटै प्रदेशमा
एच एस बि क्यू	२८	५ लाख डोज	
रानीखेत	७१	१५ लाख डोज	

प्रदेश नं १ मा १ करोड ८६ लाख, प्रदेश नं २ मा १ करोड ३१, लाख बागमती प्रदेशमा १ करोड ५१ लाख, गण्डकी प्रदेशमा १ करोड १९ लाख, लुम्बिनी प्रदेशमा १ करोड ८९ लाख, कर्णाली प्रदेशमा १ करोड १२ लाख र सुदूरपश्चिम प्रदेशमा ८१ लाख गरी कुल विनियोजित रकम ९ करोड ७० लाख

स्थानीय तहमा सशर्त अनुदान अन्तर्गत सञ्चालन हुने निम्न अनुसारका कार्यक्रमहरू:

क) मिसन अन्तरगतका कार्यक्रमहरू

- (१) दूध मिसन कार्यक्रम अन्तर्गत भैंसी/गाई/चौरी प्रवर्द्धन कार्यक्रम
- (२) मासु मिसन कार्यक्रम अन्तर्गत पाडा/बंगुर/बाखा प्रवर्द्धन कार्यक्रम
- (३) ऊन मिसन कार्यक्रम अन्तर्गत भेडा/च्याङ्ग्रा प्रवर्द्धन कार्यक्रम
- (४) पशु आहारा मिसन कार्यक्रम
- (५) मत्स्य मिसन कार्यक्रम

ख) पशुपन्छी बजार प्रवर्द्धन अन्तर्गतका कार्यक्रमहरू

१. डेरी/चिलिंग सेन्टर/मिटमार्ट/संकलन केन्द्र/हाटबजार/पिगलेट मार्केट स्थापना
२. चिज छुर्पी प्रवर्द्धन कार्यक्रम
३. नमुना पशुबधशाला स्थापना
४. बंगुर व्यवसायिक औद्योगिक पार्क स्थापना (निरन्तरता)

ग) निजी क्षेत्रको साझेदारी अन्तर्गतका कार्यक्रमहरू

१. धुलो दूध उद्योग स्थापना



२. चिस्यान घर सहितको पशुबधशाला निर्माण
  ३. बंगुर स्रोत केन्द्र स्थापना
  ४. गाई स्रोत केन्द्र स्थापना तथा दुग्ध प्रवर्द्धन
  ५. भेडा याक चौरी प्रवर्द्धन
  ६. रेन्वो ट्राउट माछा प्रवर्द्धन
- घ) लागत सहभागिता अन्तरगतका कार्यक्रमहरू
१. अण्डा थोक बजार निर्माण (निरन्तरता)
  २. गौशाला निर्माण
  ३. गाई प्रवर्द्धन कार्यक्रम
  ४. सहकारी मार्फत UHT दुग्ध प्रशोधनका उद्योग स्थापना
- ङ) इपिडेमियोलोजी रिपोर्टिंग कार्यक्रम
- च) कालिज पालन कार्यक्रम
- छ) माछाको दाना उद्योग स्थापना
- ज) सहकार्यमा पशुपन्छी जन्य उद्योग प्रवर्द्धन

आ. ब. २०७८/७९ को बजेट तथा कार्यक्रममा विनियोजित बजेटको सारांश

(बजेट रु लाखमा)

ब.उ.शि.नं.	आयोजनाको नाम	चालु	पुजीगत	जम्मा
३१२०२०११	पशु सेवा विभाग	३६२०	२३७	३८५७
३१२०२१०१	मत्स्य विकास कार्यक्रम	१२२२	१०३६	२२५८
३१२०२१०२	पशु स्वास्थ्य रोग अन्वेषण सेवा तथा क्वारेन्टाइन कार्यक्रम	५१५४	२२७९	७४३३
३१२०२१०३	पशुपन्छी स्रोत व्यवस्थापन तथा प्रवर्द्धन कार्यक्रम	४७९०	१८३५	६६२५
३१२०२१०४	पशु आहारा तथा लाइभस्टक गुण व्यवस्थापन कार्यक्रम	३४१	७३	४१४
	जम्मा	१५१२७	५४६०	२०५८७

पशु सेवा विभाग र मातहतका निकायहरूको आ.व. २०७८/७९ को वार्षिक स्वीकृत कार्यक्रमहरू

**वार्षिक विकास कार्यक्रम रा.यो.आ.फा.नं. १**  
**बजेट तर्जुमासँग सम्बन्धित आर्थिक प्रशासन नियम २०(१) बमोजिमको फाराम**

बजेट उपशीर्षक नं : ३१२०२०११ बजेट ३८५७ लाख

कार्यक्रम / आयोजनाको नाम : पशु सेवा विभाग

स्थान : (क) जिल्ला : पशु सेवा विभाग

क्र.स.	कार्यक्रम / क्रियाकलाप	खर्च शीर्षक	इकाई	वार्षिक लक्ष्य			पहिलो त्रैमासिक			दोस्रो त्रैमासिक			तेस्रो त्रैमासिक			चौथो त्रैमासिक			कैफियत
				परिमाण	भार	बजेट	परिमाण	भार	बजेट	परिमाण	भार	बजेट	परिमाण	भार	बजेट	परिमाण	भार	बजेट	
अ) पूँजीगत खर्च अन्तर्गतका कार्यक्रमहरू																			
११.१.२.४८६	ट्वाइलेट मर्मत	३१११२	संख्या	२	०.२६	१०	०	०	०	२	०.२६	१०	०	०	०	०	०	०	०
११.१.२.५३५	पशु सेवा विभागको भत्किएको पर्खाल तथा गेट निर्माण	३१११२	पटक	१	०.६५	२५	१	०.६५	२५	०	०	०	०	०	०	०	०	०	०
११.२.१.१६	सहसचिव आवास भवनको जग्गा सुधार (माटो भरान)	३१११४	पटक	१	०.०८	३	१	०.०८	३	०	०	०	०	०	०	०	०	०	०
११.३.२.६	स्कुटर खरिद	३११२१	संख्या	२	०.१३	५	२	०.१३	५	०	०	०	०	०	०	०	०	०	०
११.३.२२.२१०	कलर प्रिन्टर खरिद	३११२२	संख्या	१	०.०२	०.८	१	०.०२	०.८	०	०	०	०	०	०	०	०	०	०
११.३.२२.३५९	कार्यालयमा cctv जडान तथा संचालन	३११२२	पटक	१	०.१३	५	१	०.१३	५	०	०	०	०	०	०	०	०	०	०
११.३.२२.४१४	भ्याकम खरीद	३११२२	संख्या	७	०.०३	१	७	०.०२	०.७	०	०	०	०	०	०	०	०	०.१४	०.३
११.३.२२.४३८	ल्यापटप खरिद	३११२२	संख्या	२	०.०५	२	०	०	०	२	०.०५	२	०	०	०	०	०	०	०
११.३.७.७	ईलेक्ट्रिक हिटर खरिद	३११२२	संख्या	२०	०.०५	२	२०	०.०५	२	०	०	०	०	०	०	०	०	०	०
११.३.७.८३	Printer (3 in 1)	३११२२	संख्या	३	०.०३	१.२	३	०.०३	१.२	०	०	०	०	०	०	०	०	०	०
११.६.१३.२२.३	सिसाको दर्रा खरिद(कार्यालयको लागि आवश्यक फर्निचर तथा फिक्चर्स खरिद)	३११२३	संख्या	५	०.०३	१.२५	०	०	०	५	०.०३	१.२५	०	०	०	०	०	०	०
११.६.१३.२२.४	कार्पेट तथा पर्दा खरीद(कार्यालयको लागि आवश्यक फर्निचर तथा फिक्चर्स खरिद)	३११२३	पटक	१	०.१३	४.९५	०	०	०	१	०.१३	४.९५	०	०	०	०	०	०	०
११.६.१३.२२.५	waiting कुर्ची सेट खरीद(कार्यालयको लागि आवश्यक फर्निचर तथा फिक्चर्स खरिद)	३११२३	संख्या	३	०.०१	०.४५	३	०	०	३	०.०१	०.४५	०	०	०	०	०	०	०
११.६.१३.२२.६	सोफा सेट खरीद(कार्यालयको लागि आवश्यक फर्निचर तथा फिक्चर्स खरिद)	३११२३	संख्या	३	०.०२	०.९	०	०	०	३	०.०२	०.९	०	०	०	०	०	०	०
११.६.१३.५२	रिबोल्विंग कुर्सी	३११२३	संख्या	३	०.०१	०.४५	०	०	०	३	०.०१	०.४५	०	०	०	०	०	०	०
१	पशपन्ध्री रोग अन्वेषण तथा नियन्त्रण					३०			९		२१				०			०	
११.१.३.३३२	महामारी रोग नियन्त्रण तथा व्यवस्थापन शाखा विपुरेस्वरमा रहेको भवनको छतमा ट्रेस निर्माण तथा छाना मर्मत	३११६१	पटक	१	०.१३	५	१	०.१३	५	०	०	०	०	०	०	०	०	०	०
११.६.१३.४८९	स्थानीय तह विज्ञ केन्द्र तथा प्रयोगशालाबाट प्राप्त ईपिडेमियोलोजी रिपोर्टिंगलाई व्यवस्थापनको लागि काठको खुल्ला दर्रा खरिद तथा जडान (ईपिडेमियोलोजी शाखा)	३११२३	संख्या	२	०.१	४	२	०.१	४	०	०	०	०	०	०	०	०	०	०
११.६.१७.६	अनलाइन राष्ट्रिय एनिमल हेल्थ सूचना प्रणाली (नाहिस) विकास तथा पाइलटिङ गर्ने	३११३४	पटक	१	०.५४	२१	०	०	०	१	०.५४	२१	०	०	०	०	०	०	०
२	पशु क्वारेन्टाईन					१४४			०		१४४			०				०	
११.३.२२.४७९	ह्युमन किलिमका लागि ग्याँस च्यावर खरिद	३११२२	संख्या	८	२.०७	८०	०	०	०	८	२.०७	८०	०	०	०	०	०	०	०

क्र.स.	कार्यक्रम / क्रियाकलाप	खर्च शीर्षक	इकाई	वार्षिक लक्ष्य			पहिलो त्रैमासिक			दोस्रो त्रैमासिक			तेस्रो त्रैमासिक			चौथो त्रैमासिक			कैफियत	
				परिमाण	भार	बजेट	परिमाण	भार	बजेट	परिमाण	भार	बजेट	परिमाण	भार	बजेट	परिमाण	भार	बजेट		
११.३.२२.४८०	TIA क्वारेन्टाइनमा Cold room खरिद तथा जडान	३११२२	संख्या	१	१.३	५०	०	०	०	१	१.३	५०	०	०	०	०	०	०	०	
११.६.१५.२१	LIVESTOCK MOVEMENT TRACKING AND CERTIFICATION SYSTEM विकास तथा संचालन	३११३४	पटक	१	०.३६	१४	०	०	०	१	०.३६	१४	०	०	०	०	०	०	०	
क) पूँजीगत खर्च कार्यक्रमको जम्मा:				६९	६.१३	२३७	४२	१.३४	५१.७	३०	४.७८	१८५	०	०	०	०	०	०.१४	०.३	
आ) चालु खर्च अन्तर्गतका कार्यक्रमहरू																				
१.१.१.२५	ह.स.जा. पाँचौं स्तर	२११११	जना	०	०.६८	२६.३९	७	०.२१	८	७	०.१६	६	७	०.१६	६	७	२.९८	६.३९		
१.१.१.३	रा.प. प्रथम	२११११	जना	०	०.९६	३७.२	५	०.३	११.४५	५	०.२२	८.५९	५	०.२२	८.५९	५	४	८.५७		
१.१.१.३०	का. स. पाँचौं स्तर	२११११	जना	०	०.७९	३०.३९	७	०.२४	९.३५	७	०.१८	७.०१	७	०.१८	७.०१	७	३.२३	७.०२		
१.१.१.४	रा.प. द्वितीय	२११११	जना	०	२.२२	८५.६३	१३	०.६८	२६.३५	१३	०.५१	१९.७६	१३	०.५१	१९.७६	१३	९.२३	१९.७६		
१.१.१.५	रा.प. तृतीय	२११११	जना	०	४.३३	१६६.९७	२८	१.३३	५१.३८	२८	१	३८.५३	२८	१	३८.५३	२८	१८	३८.५३		
१.१.१.६	रा.प.अनं. प्रथम	२११११	जना	०	१.३३	५१.४२	१०	०.४१	१५.८२	१०	०.३१	११.८७	१०	०.३१	११.८७	१०	५.५४	११.८६		
१.२.१०.१	पाले पहरा भत्ता	२११३९	जना	१	०.०२	०.७५	१	०	०.१९	१	०	०.१९	१	०	०.१९	१	०.०८	०.१८		
१.२.२.१	स्थायी कर्मचारीको महँगो भत्ता	२११३२	जना	६८	०.४१	१६	७०	०.११	४.०८	७०	०.११	४.०८	७०	०.११	४.०८	७०	१.७६	३.७६		
१.२.४.३	मूल्याङ्कन समितिको बैठक भत्ता	२११३४	पटक	१	०.०५	२	०	०	०	२	०.०३	१	१	०.०१	०.५	१	०.२३	०.५		
१.२.४.३२४	केन्द्रिय स्तरमा क्वारेन्टाइन समन्वय बैठक संचालन	२११३४	पटक	३	०.१२	४.५	१	०.०३	१.१२	१	०.०३	१.१२	१	०.०३	१.१२	१	०.५३	१.१४		
१.२.४.४०	लिलाम विक्री मुल्य निर्धारण समिति बैठक	२११३४	पटक/ किसिम	१	०.०८	३	३	०.०४	१.५	३	०.०४	१.५	०	०	०	०	०	०		
१.२.८.१	प्रसुती स्याहार भत्ता	२११३९	जना	५	०.०१	०.२५	२	०	०.१	२	०	०.१	१	०	०.०५	०	०	०		
१.३.१.१	निजामती कर्मचारीहरूको पोशाक खर्च	२११२१	जना	६८	०.१८	७	०	०	०	०	०	६.८	०.१८	६.८	०	०.०९	०.२			
१.६.२.१	योगदानमा आधारित निवृत्तिभरण उपदान कोष	२१२१२	जना	५	०.०३	१	५	०.०१	०.५	०	०	०	०	०	०	०	०.२३	०.५		
१.६.४.१	कर्मचारीको योगदानमा आधारित बीमा कोष खर्च	२१२१३	जना	६८	०.०८	३	०	०.०२	०.८१	०	०.०२	०.८१	०	०.०२	०.८१	०	०.२७	०.५७		
२.१.१.८	घाराको महसुल	२२१११	महिना	१२	०.११	४.३२	३	०.०३	१.०८	३	०.०३	१.०८	३	०.०३	१.०८	३	०.५	१.०८		
२.१.२.३	विद्युत महशुल	२२१११	महिना	१२	०.३	११.६८	३	०.०८	३	३	०.०८	३	३	०.०८	३	३	१.२५	२.६८		
२.१.३.१	जारको पिउने पानी	२२१११	जार	७००	०.१३	५.०४	१७५	०.०३	१.२६	१७५	०.०३	१.२६	१७५	०.०३	१.२६	१७५	०.५९	१.२६		
२.१.३.२	ट्याङ्करको पानी	२२१११	संख्या	१२	०.०२	०.९६	४	०.०१	०.२४	४	०.०१	०.२४	४	०.०१	०.२४	०	०.११	०.२४		
२.१.६.१	टेलिफोन महसुल	२२११२	महिना	१२	०.०८	३	३	०.०२	०.७५	३	०.०२	०.७५	३	०.०२	०.७५	३	०.३५	०.७५		
२.१.६.११	संचार महशुल (टेलिफोन/इमेल/इन्टरनेट/हुलाक/कुरियर)	२२११२	महिना	१२	०.११	४.३२	३	०.०३	१.०८	३	०.०३	१.०८	३	०.०३	१.०८	३	०.५	१.०८		
२.१.६.१६	सूचना अधिकारीको सञ्चार अर्च	२२११२	महिना	१	०.०१	०.४८	३	०	०.०३	३	०	०.०३	३	०	०.०३	३	०.१८	०.३९		
२.१.६.४५	संघीय संरचनामा कार्यालय तथा कर्मचारीहरूबीच सूचना संप्रेषण प्रयोजनार्थ "short message system" स्थापना तथा संचालन	२२११२	पटक	१	०.०८	३	१	०.०८	३	०	०	०	०	०	०	०	०	०		
२.१.६.६	सह सचिव संचार सुविधा	२२११२	महिना	५	०.०३	१.२	३	०.०१	०.३	३	०.०१	०.३	३	०.०१	०.३	३	०.१४	०.३		
२.२.२.२	पेट्रोल- दुई पाइप्रे	२२२१२	लीटर	६०००	०.१९	७.२	१५००	०.०५	१.८	१५००	०.०५	१.८	१५००	०.०५	१.८	१५००	०.८४	१.८		

क्र.स.	कार्यक्रम / क्रियाकलाप	खर्च शीर्षक	इकाई	वार्षिक लक्ष्य			पहिलो त्रैमासिक			दोस्रो त्रैमासिक			तेस्रो त्रैमासिक			चौथो त्रैमासिक			कैफियत
				परिमाण	भार	बजेट	परिमाण	भार	बजेट	परिमाण	भार	बजेट	परिमाण	भार	बजेट	परिमाण	भार	बजेट	
२.२.२.२.२८५	महामारी रोग नियन्त्रण कार्यक्रमको लागि इन्धन	२२२१२	लीटर	९६०	०.०३	१.११	२४०	०.०१	०.२८	२४०	०.०१	०.२८	२४०	०.०१	०.२८	२४०	०.१३	०.२८	
२.२.२.३	डिजेल	२२२१२	लीटर	२८८०	०.०९	३.३२	७२०	०.०२	०.८३	७२०	०.०२	०.८३	७२०	०.०२	०.८३	७२०	०.३९	०.८३	
२.२.२.४२.१	ट्रकको लागि इन्धन(गाडिकोलागि इन्धन)	२२२१२	लीटर	७२०	०.०३	१.०४	१८०	०.०१	०.२१	१८०	०.०१	०.२१	१८०	०.०१	०.२१	१८०	०.२	०.४२	
२.२.२.९	चार पाइप्रे सवारी साधनको लागि ईन्धन	२२२१२	लीटर	४८००	०.१४	५.५२	१२००	०.०४	१.३८	१२००	०.०४	१.३८	१२००	०.०४	१.३८	१२००	०.६४	१.३८	
२.२.३.२	ग्याँस	२२३१४	संख्या	१००	०.०४	१.४२	२०	०.०१	०.३६	२५	०.०१	०.३६	२५	०.०१	०.३६	२०	०.१७	०.३६	
२.२.३.७	सोलार व्यट्री	२२३१४	पटक/संख्या	१५	०.१६	६	१५	०.१६	६	०	०	०	०	०	०	०	०	०	
२.२.३.८६	डिस्टिल पानि	२२३१४	पटक	४	०.०२	०.५८	१	०	०.१३	१	०	०.१३	१	०	०.१३	१	०.१	०.२१	
२.३.१.१५०	ट्रक मर्मत	२२२१३	संख्या	१	०.०८	३	१	०.०२	०.७५	१	०.०२	०.७५	१	०.०२	०.७५	१	०.३५	०.७५	
२.३.१.२	हलुका सवारी साधन मर्मत खर्च	२२२१३	बटा	२०	०.८६	३३	५	०.२१	८.२५	५	०.२१	८.२५	५	०.२१	८.२५	५	३.८५	८.२५	
२.३.१.३	दुई पाइप्रे सवारी साधन मर्मत खर्च	२२२१३	बटा	५०	०.१३	५	१०	०	०.१	१०	०	०.१	२०	०.०५	२	१०	१.३१	२.८	
२.३.१३.१	Office maintenance and bufitication	२२२३१	पटक	४	०.१३	५	१	०.०५	२	१	०.०३	१	१	०.०३	१	१	०.४७	१	
२.३.२.११	फर्निचर मर्मत	२२२२१	पटक	३	०.०४	१.५	१	०.०१	०.५	१	०.०१	०.५	१	०.०१	०.५	०	०	०	
२.३.२.४४	कम्प्युटर, प्रन्टर, फोटोकपी, स्क्यानर तथा अन्य उपकरण मर्मत	२२२२१	महिना	१२	०.०९	३.५	३	०.०२	०.९	३	०.०२	०.९	३	०.०२	०.९	३	०.३७	०.८	
२.४.१.१००	कार्यालयका लागि आवश्यक स्टेशनरी (रजिस्टर,कलम,फाइल,पंचिंग मेसिन, स्टेप्लर,खाम,डाथरी,क्यालकुलेटर,कार्बन पेपर,अन्य कागज आदि)	२२३११	संख्या	२	०.५३	२०.५	१	०.२७	१०.३	१	०.२६	१०.२	१	०	०	१	०	०	
२.४.१.११०	कार्यालय मसलन्द सामान खर्च	२२३११	पटक	४	०.१६	६	१	०.०४	१.५	१	०.०४	१.५	१	०.०४	१.५	१	०.७	१.५	
२.४.१.१२०	मास्क सेनीटाईजर रल्स खरिद	२२३११	पटक	१	०.०५	२	१	०.०१	०.५	१	०.०१	०.५	१	०.०१	०.५	१	०.२३	०.५	
२.४.१.२८	कार्यालय प्रयोजनार्थ पुस्तक तथा जर्नल (पत्रपत्रिका तथा पुस्तिका )	२२३११	पटक	२	०.०४	१.५	१	०.०२	०.७५	१	०.०२	०.७५	०	०	०	०	०	०	
२.४.१.२.१२२	पशु स्वास्थ्य कार्यक्रम कार्यान्वयन कार्यविधि २०७५ परिमार्जन तथा छपाई	२२३१५	पटक	१	०.०५	२	०	०	०	१	०.०५	२	०	०	०	०	०	०	
२.४.१.२.१८	कार्यालयलाई आवश्यक विभिन्न सामग्री छपाई	२२३१५	पटक	४	०.१३	५	१	०	०	१	०.१३	५	१	०	०	१	०	०	
२.४.१.२.४६.१०	एक स्वास्थ्य संग सम्बन्धित नीति/रणनीति/कार्ययोजना आदी प्रकाशन(एक स्वास्थ्य शाखाको छपाई तथा वितरण)	२२३१५	संख्या	१०००	०.०३	१.२	०	०	०	१०००	०.०३	१.२	०	०	०	०	०	०	
२.४.१.२.८५	सूचना छपाई	२२३१५	संख्या	५	०.०६	२.५	२	०	०	३	०.०६	२.५	३	०	०	२	०	०	
२.४.१.४.३७	रेडियो तथा टेलिभिजनमा जनचेतनामूलक जिहल/भिडीयो आदी प्रचार प्रसार	२२३१५	पटक	४	०.२	७.८	१	०.०५	२	१	०.०५	२	१	०.०५	२	१	०.८४	१.८	
२.५.१०.२१	सरसफाई सेवा करार	२२४१९	जना	३	०.१९	७.१७	०	०.०५	१.७९	०	०.०५	१.७९	०	०.०५	१.७९	०	०.८४	१.८	
२.५.१०.३३	सवारी चालक करार	२२४१९	जना	१	०.०७	२.८३	०	०.०२	०.६६	०	०.०२	०.६६	०	०.०२	०.६६	०	०.४	०.८५	
२.५.२.३४	लेखा तथा वेरजु सम्बन्धमा विज्ञ सेवा लिने	२२४११	जना	१	०.१	३.७७	१	०.०२	०.९५	१	०.०२	०.९५	१	०.०२	०.९५	१	०.४३	०.९३	
२.५.७.१५	सवारी चालक करारमा लिने	२२४१३	संख्या	२	०.१४	५.२९	३	०.०३	१.३२	३	०.०३	१.३२	३	०.०३	१.३२	३	०.६२	१.३३	

क्र.स.	कार्यक्रम / क्रियाकलाप	खर्च शीर्षक	इकाई	वार्षिक लक्ष्य			पहिलो त्रैमासिक			दोस्रो त्रैमासिक			तेस्रो त्रैमासिक			चौथो त्रैमासिक			कैफियत
				परिमाण	भार	बजेट	परिमाण	भार	बजेट	परिमाण	भार	बजेट	परिमाण	भार	बजेट	परिमाण	भार	बजेट	
२.५.७.४	सेवा काराका कर्मचारीलाई चाडपर्व खर्च	२२४१३	संख्या	२	०.०१	०.४५	०	०.०१	०.४५	०	०	०	०	०	०	०	०	०	
२.५.७.५	सेवा काराका कर्मचारीलाई पोशाक खर्च	२२४१३	संख्या	२	०.०१	०.२	०	०	०	०	०	०	०	०.०१	०.२	०	०	०	
२.५.८.१०३	कम्प्युटर, प्रिन्टर स्क्रानर, इन्टरनेट लगाएको वार्षिक मर्मत करार	२२४१३	संख्या	१	०.१२	४.८	१	०.०३	१.२	१	०.०३	१.२	१	०.०३	१.२	१	०.५६	१.२	
२.५.८.१२२	सुरक्षा गाई	२२४१३	जना	४	०.२३	८.९३	४	०.०६	२.३४	४	०.०६	२.३४	४	०.०६	२.३४	४	०.८९	१.९१	
२.५.८.१३०	वर्गचे करारमा लिने	२२४१३	जना	१	०.०५	१.८	१	०.०१	०.४५	१	०.०१	०.४५	१	०.०१	०.४५	१	०.२१	०.४५	
२.५.८.१३२	स्वीपर	२२४१३	जना	२	०.०९	३.३६	२	०.०२	०.८४	२	०.०२	०.८४	२	०.०२	०.८४	२	०.३९	०.८४	
२.५.८.१३३	इपिडेमियोलोजिकल डाटा इन्ट्री, डाटा व्यवस्थापनको लागि विन्न करार	२२४१३	जना	१	०.०९	३.३९	१	०.०२	०.८४	१	०.०२	०.८४	१	०.०२	०.८४	१	०.४	०.८४	
२.५.८.१३५	नेपाल राष्ट्रिय एकद्वार प्रणाली सञ्चालनका लागि कम्प्युटर अपरेटर करारमा लिने	२२४१३	जना	१	०.०९	३.३९	१	०.०२	०.८४	१	०.०२	०.८४	१	०.०२	०.८४	१	०.४	०.८४	
२.५.८.३५	कम्प्युटर अपरेटर	२२४१३	जना	१	०.०९	३.३९	२	०.०२	०.८४	०	०.०२	०.८४	२	०.०२	०.८४	२	०.४१	०.८७	
२.६.१.३४३	कर्मचारीलाई ब्रह्मिग तालिम	२२५११	जना	१०	०.०८	३	१०	०.०८	३	०	०	०	०	०	०	०	०	०	
२.६.६.६८९	सिर्जनात्मक एवम् सकारात्मक सोच विकासको लागि विषय विशेषज्ञबाट हरिहरभवन परिसरमा संदेश प्रवाह	२२५१२	पटक	२	०.०५	२	१	०.०३	१	०	०	०	०	०	०	१	०.४७	१	
२.६.६.७२१	वेरुज कार्यशाला गोष्ठी	२२५१२	पटक	१	०.१	४	०	०	०	१	०.१	४	०	०	०	०	०	०	
२.७.२.२.५७.१६	खेरित रोग आउटब्रेक अन्वेषण, नियन्त्रण तथा रिपोर्टिंग(भेटेरिनरी इपिडेमियोलोजी कार्यक्रम)	२२५२२	पटक	४	०.०१	०.२	१	०	०.०५	१	०	०.०५	१	०	०.०५	१	०.०२	०.०५	
२.८.१.४३४	संघ प्रदेश तथा स्थानीय निकायहरूबाट सन्चालित कार्यक्रमहरूको अनुगमन तथा निरिक्षण गरी प्रतिवेदन तयार गर्ने	२२६११	पटक	१०	०.०८	३	६	०.०३	१	६	०.०३	१	६	०.०३	१	०	०	०	
२.८.२.३	सरुवा भ्रमण	२२६१२	संख्या	१०	०.१३	५	२	०.०८	३	४	०.०३	१	२	०.०३	१	०	०	०	
२.९.२.१५	सवारी साधन बीमा नवीकरण खर्च	२२२१४	संख्या	१००	०.३४	१३	१००	०.३४	१३	०	०	०	०	०	०	०	०	०	
२.९.२.१८	सवारी साधन ईन्स्युस नम्बर परिवर्तन	२२२१४	संख्या	१००	०.०८	३	१००	०.०८	३	०	०	०	०	०	०	०	०	०	
२.९.६.२	विश्वकर्मा पुजा तथा प्रसाद वितरण	२२७११	पटक	१	०	०.१५	१	०	०.१५	१	०	०	०	०	०	०	०	०	
२.९.९.१	मासिक मिटिङमा खाजा खर्च	२२७११	संख्या	१२	०.०६	२.३१	३	०.०२	०.६	३	०.०२	०.६	३	०.०२	०.६	३	०.२४	०.५१	
२.९.९.३	पुजा आजा खर्च	२२७११	पटक	१	०.०१	०.२	१	०	०.१	१	०	०.१	०	०	०	०	०	०	
५.१.१.१.१७	पशुपन्छी विमाको लागि अन्य संस्थालाई चालु अनुदान (क्रिसान दुर्घटना बीमा समेत)	२६४१३	पटक	२	६२.२२	२४००	२	३१.११	१२००	२	३१.११	१२००	१	०	०	१	०	०	
७.२.९.३३	राष्ट्रिय पशुपन्छी रोग नियन्त्रण कार्यक्रम (खेरित, पि पि आर, स्वाइन फिभर, रानीखेत, एच एस वि क्यू) अन्तरगत आउटब्रेक नियन्त्रण तथा बर्ड फ्लु आउटब्रेकको लागि औषधी तथा निसक्रमणका औषधी खरिद	२७२१३	पटक	२	०.३९	१५	१	०.१९	७.५	१	०.१९	७.५	०	०	०	०	०	०	
२	पशु क्वारेन्टाईन					११६.८			१२.८२			८५.०४			१०.१३			८.८५	

क्र.स.	कार्यक्रम / क्रियाकलाप	खर्च शीर्षक	इकाई	वार्षिक लक्ष्य			पहिलो त्रैमासिक			दोस्रो त्रैमासिक			तेस्रो त्रैमासिक			चौथो त्रैमासिक			कैफियत
				परिमाण	भार	बजेट	परिमाण	भार	बजेट	परिमाण	भार	बजेट	परिमाण	भार	बजेट	परिमाण	भार	बजेट	
१.२.४.१.१	आयात निर्यात सिफारिस समितिको बैठक (समितिको बैठक भन्दा)	२११३४	पटक	२४	०.१८	७.१	६	०.०५	१.८	६	०.०५	१.८	६	०.०५	१.८	६	०.०५	१.७	
१.२.४.३.२१	जोखिम विश्लेषण समितिको बैठक	२११३४	पटक	२	०.१२	४.८	६	०.०३	१.२	६	०.०३	१.२	६	०.०३	१.२	६	०.०३	१.२	
२.२.२.५.८	पशु क्वारेन्टाइन कार्यक्रम संचालनको लागि इन्धन	२२२१२	लीटर	२४००	०.०७	२.७६	६००	०.०२	०.६९	६००	०.०२	०.६९	६००	०.०२	०.६९	६००	०.०२	०.६९	
२.२.३.८.८	ह्युमन किलिगका लागि कार्वनडाइअक्साइड लागत र्यास सहित सिलिन्डर खरिद	२२३१४	संख्या	२४०	१.८७	७२	०	०	०	२४०	१.८७	७२	०	०	०	०	०	०	
२.४.१.२.८.२	पशु क्वारेन्टाइन त्रैमासिक बुलेटिन प्रकाशन	२२३१४	संख्या	१५००	०.०४	१.५	३७५	०.०१	०.३८	३७५	०.०१	०.३८	३७५	०.०१	०.३८	३७५	०.०१	०.३८	
२.६.५.२.११	ANIMAL MOVEMENT TRACKING AND CERTIFICATION SYSTEM लागु गर्ने सम्बन्धि अन्तरक्रिया	२२५१२	पटक	१	०.०३	१	१	०	०	०	०	०	१	०.०३	१	१	०	०	
२.७.१.८.१.३.६.३	आयातित पशु उत्पादन सामग्रीको नियमन (नमुना खरिद प्रेषण तथा परिक्षण)	२२५२२	पटक	४	०.१३	५	१	०.०३	१.२५	१	०.०३	१.२५	१	०.०३	१.२५	१	०.०३	१.२५	
२.८.१.५.५.०.३	पशु क्वारेन्टाइन कार्यालय तथा चेकपोष्टहरूको अनुगमन (८ वटा कार्यालय तथा २८ वटा चेकपोष्टहरू)	२२६११	पटक	१०	०.०६	२.२५	२	०.०१	०.४५	३	०.०२	०.६६	३	०.०२	०.६६	२	०.२२	०.४८	
२.८.१.५.६.७	आकस्मिक क्वारेन्टाइन अनुगमन	२२६११	पटक	८	०.०७	२.६	२	०.०२	०.६५	२	०.०२	०.६५	२	०.०२	०.६५	२	०.३	०.६५	
२.८.१.५.६.९	चाड पर्व लक्षित बजार तथा नाका अनुगमन	२२६११	पटक	४	०.२	७.८	२	०.१	३.९	२	०.१	३.९	०	०	०	०	०	०	
२.८.१.५.७.७	फार्म तथा उद्योगको अनुगमन तथा भेरिफिकेशन	२२६११	संख्या	१०	०.०८	३.२५	२	०.०२	०.८२	३	०.०२	०.८२	३	०.०२	०.८२	२	०.३८	०.८१	
२.८.१.६.५.९	पशु तथा पशुजन्य पदार्थ आयातको जोखिम विश्लेषण	२२६११	पटक	४	०.१	४	१	०.०३	१	१	०.०३	१	१	०.०३	१	१	०.४७	१	
२.९.६.७.०	आयात निर्यात सिफारिस समितिको बैठक	२२७११	पटक	२४	०.०४	१.४४	६	०.०१	०.३६	६	०.०१	०.३६	६	०.०१	०.३६	६	०.१७	०.३६	
२.९.६.७.३	आयात निर्यात सिफारिस उप समितिको बैठक	२२७११	पटक	२४	०.०२	०.५८	६	०	०.१४	६	०	०.१४	६	०	०.१४	६	०.०७	०.१५	
२.९.६.८.४	जोखिम विश्लेषण समितिको बैठकको लागि खाजा	२२७११	पटक	२४	०.०२	०.७२	६	०	०.१८	६	०	०.१८	६	०	०.१८	६	०.०८	०.१८	
१	पशुपन्ध्री रोग अन्वेषण तथा नियन्त्रण					२५३.६९			१३२.३			५९.४७			३३.४२			२८.४९	
१.२.४.२.६.७	TADs लगायत अन्य पशुपन्ध्री जन्म रोग नियन्त्रणका लागि आवश्यक सर्भिलेन्स कार्ययोजना/कन्टेनमेन्ट प्लान/निर्देशिका/ म्यानुअल को मस्यौदा तयारी/परिमर्जन	२११३४	पटक	४	०.०४	१.६	१	०.०१	०.४	१	०.०१	०.४	१	०.०१	०.४	१	०.१९	०.४	
२.२.२.१.५.१	डिजिटल आउटब्रेक इपिडेमियोलोजिकल अन्वेषण तथा नियन्त्रणका लागि इन्धन	२२२१२	लीटर	८४०	०.०३	०.९७	२१०	०.०१	०.२४	२१०	०.०१	०.२४	२१०	०.०१	०.२४	२१०	०.११	०.२४	
२.३.१.३.२.०	सेप्टी ट्यांकी सफाई	२२२३१	पटक	६	०.०३	१.२	३	०.०२	०.६	३	०.०२	०.६	०	०	०	०	०	०	
२.३.१.३.२.१	मंगल सफाई	२२२३१	पटक	१	०.०१	०.४४	१	०.०१	०.३	०	०	०	०	०	०	०	०.०७	०.१४	
२.३.१.३.२.२	वगैँचा सरसफाई	२२२३१	पटक	४	०.०१	०.३६	१	०	०.०९	१	०	०.०९	१	०	०.०९	१	०.०४	०.०९	
२.४.१.२.४.६.८	एक स्वास्थ्य सम्बन्धि त्रैमासिक बुलेटिन प्रकाशन(एक स्वास्थ्य शाखाको छुपाई तथा वितरण)	२२३१५	संख्या	२०००	०.०५	२	५००	०.०१	०.५	५००	०.०१	०.५	५००	०.०१	०.५	५००	०.२३	०.५	
२.४.१.२.९.३	संघीय अर्धवार्षिक बुलेटिन प्रकाशन (इपिडेमियोलोजि शाखा)	२२३१५	प्रति	१०००	०.०५	२	०	०	०	१	०.०५	२	०	०	०	०	०	०	
२.४.१.२.९.४	संघीय वार्षिक बुलेटिन प्रकाशन (इपिडेमियोलोजि शाखा)	२२३१५	प्रति	१०००	०.०५	२	८००	०.०५	२	८००	०	०	०	०	०	०	०	०	

क्र.स.	कार्यक्रम / क्रियाकलाप	खर्च शीर्षक	इकाई	वार्षिक लक्ष्य			पहिलो त्रैमासिक			दोस्रो त्रैमासिक			तेस्रो त्रैमासिक			चौथो त्रैमासिक			कैफियत
				परिमाण	भार	बजेट	परिमाण	भार	बजेट	परिमाण	भार	बजेट	परिमाण	भार	बजेट	परिमाण	भार	बजेट	
२.४.१३.१५.२	पि पि आर रोग नियन्त्रण कार्यक्रम अनुसारका प्रचारप्रसारका सामग्रीहरू तयारी तथा वितरण(महामारी रोग नियन्त्रण तथा व्यवस्थापन कार्यक्रम)	२२३१५	पटक	२	०.०५	२	१	०	०	१	०.०५	२	१	०	०	१	०	०	
२.४.१४.२२	पशु स्वास्थ्य सम्बन्धी जनचेतना अभिवृद्धिको लागि विभिन्न सूचनामूलक सामग्री संचार माध्यमबाट प्रसारण गर्ने ( महामारी रोग नियन्त्रण तथा व्यवस्थापन कार्यक्रम)	२२३१५	पटक	२	०.०५	२	१	०	०	१	०.०५	२	१	०	०	१	०	०	
२.४.१४.२३	खोरित रोग नियन्त्रण कार्यक्रम अनुसारका प्रचारप्रसारका सामग्रीहरू सञ्चार माध्यमहरूबाट प्रसारण गर्ने (RBSP) ( महामारी रोग नियन्त्रण तथा व्यवस्थापन कार्यक्रम)	२२३१५	पटक	२	०.०५	२	०	०	०	१	०.०३	१	१	०.०३	१	०	०	०	
२.६.५.२२०	अनलाइन राष्ट्रिय इपिडेमियोलोजी डिजिट रिपोर्टिंग प्रणाली सम्बन्धि अभिमुखिकरण	२२५१२	वटा	२	०.१	४	०	०	०	०	०	०	०	०	०	२	१.८७	४	
२.६.५.२३३	AMR ससाह मनाउनका लागि AMR सम्बन्धी केन्द्रीय स्तरको जनचेतनामूलक कार्यक्रम	२२५१२	पटक	१	०.०५	२	०	०	०	१	०.०५	२	०	०	०	०	०	०	
२.६.५.२३४	विश्व रेविज दिवसको अवसरमा जनचेतनामूलक कार्यक्रम (एक स्वास्थ्य)	२२५१२	पटक	१	०.०५	२	१	०	०	०	०.०५	२	०	०	०	०	०	०	
२.६.६.४१४.१	एक स्वास्थ्य सम्बन्धी राष्ट्रिय सिप विकास तालिम/ सभा/ सम्मेलनमा भाग लिने(एक स्वास्थ्य शाखाको अन्तरक्रिया कार्यक्रम)	२२५१२	पटक	१	०.०१	०.३	१	०.०१	०.३	०	०	०	०	०	०	०	०	०	
२.६.६.६४६	स्थानीय तह र विज्ञ केन्द्रलाई इपिडेमियोलोजी रिपोर्टिंग फर्मेट सम्बन्धि अभिमुखीकरण(इपिडेमियोलोजी शाखा)	२२५१२	पटक	२	०.१	४	१	०.०५	२	०	०	०	०	०	०	१	०.९३	२	
२.६.६.७२२	जुनोटिक लगायतका पशु रोग नियन्त्रण तथा रिपोर्टिंगका लागि प्रदेश स्तरीय अन्तरक्रिया कार्यक्रम	२२५१२	पटक	१	०.०५	२	१	०	०	०	०.०५	२	०	०	०	२	०	०	
२.६.६.७२३	राष्ट्रिय रोग नियन्त्रण कार्यक्रम अन्तर्गतका रोगहरूको समीक्षात्मक अन्तर्क्रिया	२२५१२	पटक	२	०.०३	१	०	०	०	१	०.०१	०.५	१	०.०१	०.५	१	०	०	
२.७.१८.१०००	पशुपन्द्धी सँग सम्बन्धित महामारी रोग नियन्त्रणमा आवश्यक पर्ने सुरक्षा सामग्री खरिद तथा वितरण (PPE, Mask, Disinfection materials etc.)	२२५२२	पटक	१	०.५२	२०	०	०	०	१	०.५२	२०	०	०	०	०	०	०	
२.७.१८.११३९	बर्डफ्लु रोग नियन्त्रण व्यवस्थापन अन्तर्गत कृषकलाई क्षतिपूर्ति वितरण	२६४१३	पटक	१	२.५९	१००	१	२.५९	१००	०	०	१	०	०	०	०	०	०	
२.७.१८.११७७	स्थानीय तहलाई इपिडेमियोलोजी रिपोर्टिंगको लागि कार्यविधि तयारी (इपिडेमियोलोजी)	२२५२२	पटक	१	०.०२	०.६	१	०.०२	०.६	०	०	०	०	०	०	०	०	०	
२.७.१८.१३४४	खोरित, पिपि आर, स्वाईन फिभर, रानीखेत, HS/BQ रोगको दश वर्षे तथ्यांक विश्लेषण गरी प्रकाशन तथा वेबसाईटमा अध्यावधिक गर्ने(इपिडेमियोलोजी शाखा)	२२५२२	पटक	१	०.१	४	१	०.१	४	०	०	०	०	०	०	०	०	०	
२.७.१८.१३६२	आकस्मिक रोग आउटब्रेक रोकथाम तथा नियन्त्रण	२२५२२	पटक	४	०.१६	६	१	०.०४	१.५	१	०.०४	१.५	१	०.०४	१.५	१	०.७	१.५	
२.७.१८.७०८.११	जुनोटिक रोग अन्वेषण तथा नियन्त्रण(एक स्वास्थ्य शाखाको कार्यक्रम खर्च)	२२५२२	पटक	६	०.०८	३	१	०.०१	०.५	२	०.०३	१	२	०.०३	१	१	०.२३	०.५	

क्र.स.	कार्यक्रम / क्रियाकलाप	खर्च शीर्षक	इकाई	वार्षिक लक्ष्य			पहिलो त्रैमासिक			दोस्रो त्रैमासिक			तेस्रो त्रैमासिक			चौथो त्रैमासिक			कैफियत
				परिमाण	भार	बजेट	परिमाण	भार	बजेट	परिमाण	भार	बजेट	परिमाण	भार	बजेट	परिमाण	भार	बजेट	
२.७.१८.७०८.१२	वर्ड फ्लु रोग नियन्त्रण तथा व्यवस्थापन (RRR) Team, Police and Workers wages, Excavator wages आदि (एक स्वास्थ्य शाखाको कार्यक्रम खर्च)	२२५२२	पटक	४	०.६२	२४	१	०.१६	६	१	०.१६	६	१	०.१६	६	१	२.८	६	
२.७.१८.७०८.५	वर्ड फ्लु Control Room स्थापना तथा व्यवस्थापन(एक स्वास्थ्य शाखाको कार्यक्रम खर्च)	२२५२२	पटक	२	०.०५	२	०	०	०	१	०.०३	१	१	०.०३	१	०	०	०	
२.७.१८.७०८.८	रेविज रोग आउटब्रेक अन्वेषण तथा नियन्त्रण(एक स्वास्थ्य शाखाको कार्यक्रम खर्च)	२२५२२	पटक	४	०.०५	२	१	०.०१	०.५	१	०.०१	०.५	१	०.०१	०.५	१	०.२३	०.५	
२.७.१८.८६३	विद्युत भेटेरिनरी दिवस कार्यक्रम	२२५२२	पटक	१	०.१३	५	०	०	०	०	०	०	१	०.१३	५	०	०	०	
२.७.२२.२५.१	प्राकृतिक प्रकोप तथा आकस्मिक रोग आउटब्रेक रोकथाम तथा नियन्त्रण(महामारी रोग नियन्त्रण तथा व्यवस्थापन कार्यक्रम)	२२५२२	पटक	३	०.१६	६	१	०.०५	२	१	०.०५	२	१	०.०५	२	०	०	०	
२.७.२२.२५.१३	संघीय स्तरमा खोरेत रोग नियन्त्रणको लागि निर्देशक समिति अन्तरगत उपसमिति गठन तथा परिचालन (RBSP)(महामारी रोग नियन्त्रण तथा व्यवस्थापन कार्यक्रम)	२२५२२	पटक	१	०.०१	०.५	१	०.०१	०.५	०	०	०	०	०	०	०	०	०	
२.७.२२.२५.२१	राष्ट्रिय रोग नियन्त्रण कार्यक्रमको लागि खोप ढुवानी(महामारी रोग नियन्त्रण तथा व्यवस्थापन कार्यक्रम)	२२५२२	पटक	४	०.२६	१०	१	०.०५	२	१	०.०५	२	१	०.०५	२	१	१.८७	४	
२.७.२२.५७.२	राष्ट्रियस्तर इपिडेमिओलोजी फोरम संचालन(भेटेरिनरी इपिडेमियोलोजी कार्यक्रम)	२२५२२	पटक	२	०.०३	१	०	०	०	१	०.०१	०.५	१	०	०	१	०.२३	०.५	
२.७.२२.५७.२०	मासिक इपिडेमियोलोजी रिपोर्टिङ(भेटेरिनरी इपिडेमियोलोजी कार्यक्रम)	२२५२२	महिना	१२	०	०.१२	३	०	०.०३	३	०	०.०३	३	०	०.०३	३	०.०१	०.०३	
२.७.२२.५७.२१	अर्धवार्षिक इपिडेमियोलोजी रिपोर्टिङ (ओ.आइ.इ।)(भेटेरिनरी इपिडेमियोलोजी कार्यक्रम)	२२५२२	पटक	२	०	०.०८	१	०	०.०४	०	०	०	१	०	०.०४	०	०	०	
२.७.२२.५७.२२	वार्षिक इपिडेमियोलोजी रिपोर्टिङ (ओ.आइ.इ।)(भेटेरिनरी इपिडेमियोलोजी कार्यक्रम)	२२५२२	पटक	१	०	०.०४	०	०	०	१	०	०.०४	०	०	०	०	०	०	
२.७.२२.५७.२३	नोटिफायबल डिजिनको आउटब्रेक भेरिफिकेशन तथा रिपोर्टिङ(भेटेरिनरी इपिडेमियोलोजी कार्यक्रम)	२२५२२	पटक	४	०.०१	०.३४	१	०	०.०१	१	०	०.०१	१	०	०.०१	१	०.१४	०.३१	
२.७.२२.५७.२६	प्राइभेट क्लिनिकहरू संग डिजिन रिपोर्टिङ को लागि नेटवर्कडि गर्ने(भेटेरिनरी इपिडेमियोलोजी कार्यक्रम)	२२५२२	पटक	१	०.०१	०.५	०	०	०	०	०	०	१	०.०१	०.५	०	०	०	
२.७.२२.५७.२७	पशु रोगहरूको आउटब्रेक अन्वेषणको लागि Guidelines तथा manual तयारी(भेटेरिनरी इपिडेमियोलोजी कार्यक्रम)	२२५२२	पटक	१	०.०३	१	०	०	०	०	०	०	१	०.०३	१	०	०	०	
२.७.२२.५७.३२	संघीय स्तरबाट साकेस्तरीय एनिमल डिजिन सूचना प्रणालीमा रिपल टाइम रिपोर्टिङ गर्ने(भेटेरिनरी इपिडेमियोलोजी कार्यक्रम)	२२५२२	महिना	१२	०	०.१२	३	०	०.०३	३	०	०.०३	३	०	०.०३	३	०.०१	०.०३	
२.८.१.३२.१	पि.पि.आर. रोग आउटब्रेक अन्वेषण नियन्त्रण तथा रिपोर्टिङ भ्रमण खर्च(इपिडेमियोलोजी शाखा।अनुगमन तथा मुल्यांकन भ्रमण खर्च)	२२६११	पटक	४	०.०४	१.६	१	०.०१	०.४	१	०.०१	०.४	१	०.०१	०.४	१	०.१९	०.४	



क्र.स.	कार्यक्रम / क्रियाकलाप	खर्च शीर्षक	इकाई	वार्षिक लक्ष्य			पहिलो त्रैमासिक			दोस्रो त्रैमासिक			तेस्रो त्रैमासिक			चौथो त्रैमासिक			कैफियत
				परिमाण	भार	बजेट	परिमाण	भार	बजेट	परिमाण	भार	बजेट	परिमाण	भार	बजेट	परिमाण	भार	बजेट	
२.८.१.३२.२	खैरत रोग आउटब्रेक अन्वेषण नियन्त्रण तथा रिपोर्टिंग भ्रमण खर्च(इपिडेमियोलोजी शाखा)(अनुगमन तथा मुल्यांकन भ्रमण खर्च)	२२६११	पटक	४	०.०४	१.६	१	०.०१	०.४	१	०.०१	०.४	१	०.०१	०.४	१	०.१९	०.४	
२.८.१.३२.३	स्वाइन फिभर रोग आउटब्रेक अन्वेषण नियन्त्रण तथा रिपोर्टिंग भ्रमण खर्च(इपिडेमियोलोजी शाखा)(अनुगमन तथा मुल्यांकन भ्रमण खर्च)	२२६११	पटक	४	०.०४	१.६	१	०.०१	०.४	१	०.०१	०.४	१	०.०१	०.४	१	०.१९	०.४	
२.८.१.३२.४	रानीखेत रोग आउटब्रेक अन्वेषण नियन्त्रण तथा रिपोर्टिंग भ्रमण खर्च(अनुगमन तथा मुल्यांकन भ्रमण खर्च)	२२६११	पटक	४	०.०४	१.६	१	०.०१	०.४	१	०.०१	०.४	१	०.०१	०.४	१	०.१९	०.४	
२.८.१.३२.५	एच.एस.वि.क्यू रोग आउटब्रेक अन्वेषण नियन्त्रण तथा रिपोर्टिंग भ्रमण खर्च(अनुगमन तथा मुल्यांकन भ्रमण खर्च)	२२६११	पटक	४	०.०४	१.६	१	०.०१	०.४	१	०.०१	०.४	१	०.०१	०.४	१	०.१९	०.४	
२.८.१.३२.७	स्थायी तह र विज्ञ केन्द्रलाई इपिडेमियोलोजी रिपोर्टिंग सम्बन्धित अभिसुखिकरण गर्ने भ्रमण खर्च(अनुगमन तथा मुल्यांकन भ्रमण खर्च)	२२६११	पटक	४	०.०४	१.६	१	०.०१	०.४	१	०.०१	०.४	१	०.०१	०.४	१	०.१९	०.४	
२.८.१.३२.९	अनलाइन राष्ट्रिय एनिमल हेल्थ सूचना प्रणाली(नाहिस) सम्बन्धि अभिसुखिकरण गर्ने भ्रमण खर्च(अनुगमन तथा मुल्यांकन भ्रमण खर्च)	२२६११	पटक	४	०.०४	१.६	१	०.०१	०.४	१	०.०१	०.४	१	०.०१	०.४	१	०.१९	०.४	
२.८.१.४३२	पशु सेवा नियमन अनुगमन - महामारी रोग नियन्त्रण तथा व्यवस्थापन कार्यक्रम	२२६११	पटक	२०	०.०५	१.९२	५	०.०१	०.५	८	०.०१	०.५६	७	०.०२	०.९६	०	०	०	
२.८.१.४५९	एक स्वास्थ्य शाखाको कार्यक्रम व्यवस्थापन अनुगमन तथा सुपरिवेक्षण गर्नका लागि भ्रमण	२२६११	पटक	१०	०.०५	१.८	१	०	०.१८	३	०.०१	०.५४	३	०.०१	०.५४	३	०.२५	०.५४	
२.८.१.४६०	ब्रसेलोसिस रोग आउटब्रेक अन्वेषण तथा नियन्त्रण	२२६११	पटक	४	०.०४	१.५	१	०.०१	०.३३	१	०.०१	०.३३	१	०.०१	०.३३	१	०.२४	०.५१	
२.८.१.५०२	संघीय तथा प्रादेशिक खैरत रोग नियन्त्रण इकाइहरूको अनुगमन तथा मूल्याङ्कन र प्रतिवेदन तयारी (RBSP) (महामारी रोग नियन्त्रण तथा व्यवस्थापन कार्यक्रम)	२२६११	पटक	८	०.०९	३.४	२	०.०२	०.८५	२	०.०२	०.८५	२	०.०२	०.८५	२	०.४	०.८५	
२.८.१.६०४	जुनोटिक रोग अन्वेषण तथा नियन्त्रण	२२६११	पटक	४	०.०६	२.४	१	०.०२	०.६	१	०.०२	०.६	१	०.०२	०.६	१	०.२८	०.६	
२.८.२.२०९.२	प्राकृतिक प्रकोप तथा आकस्मिक रोग आउटब्रेक रोकथाम तथा नियन्त्रण(महामारी रोग नियन्त्रण तथा व्यवस्थापन कार्यक्रम)	२२६१२	पटक	३	०.०८	३	१	०.०३	१	१	०.०३	१	१	०.०३	१	०	०	०	
२.८.२.२०९.८	इडिट व्यवस्थापन तथा परिचालन(महामारी रोग नियन्त्रण तथा व्यवस्थापन कार्यक्रम)	२२६१२	पटक	१०	०.०८	३	१	०.०१	०.५	१	०.०३	१	१	०.०३	१	१	०.२३	०.५	
२.८.२.२९३	राष्ट्रिय रोग नियन्त्रण सम्बन्धी (५ वटा) रोगको उन्मूलन तथा रोकथाम व्यवस्थापन बारे पशु स्वास्थ्य कार्यक्रम कार्यान्वयन गर्न बनेको कार्यविधि २०७५ अनुसार प्रदेश सरकारसँग रणनीतिक समन्वयात्मक कार्यक्रम	२२६१२	पटक	७	०.११	४.२	१	०.०२	०.६	२	०.०३	१.२	२	०.०३	१.२	२	०.५६	१.२	
२.९.६.४१	एक स्वास्थ्य निर्देशक समिति बैठकको खाजा खर्च	२२७११	पटक	२	०	०.१	१	०	०.०५	०	०	०	१	०	०.०५	०	०	०	
२.९.६.४२	एक स्वास्थ्य प्राविधिक समन्वय समिति बैठकको खाजा खर्च	२२७११	पटक	४	०.०१	०.२	१	०	०.०५	१	०	०.०५	१	०	०.०५	१	०.०२	०.०५	

क्र.स.	कार्यक्रम / क्रियाकलाप	खर्च शीर्षक	इकाई	वार्षिक लक्ष्य			पहिलो त्रैमासिक			दोस्रो त्रैमासिक			तेस्रो त्रैमासिक			चौथो त्रैमासिक			कैफियत
				परिमाण	भार	बजेट	परिमाण	भार	बजेट	परिमाण	भार	बजेट	परिमाण	भार	बजेट	परिमाण	भार	बजेट	
२.९.६.४३	One health hub व्यवस्थापन तथा परिचालनको खाजा खर्च	२२७११	पटक	४	०.०१	०.४	१	०	०.१	१	०	०.१	१	०	०.१	१	०.०५	०.१	
२.९.६.४६	राष्ट्रिय पशुपन्छी रोग नियन्त्रण निर्देशक समितिको बैठकको खाजा खर्च	२२७११	पटक	१२	०.०२	०.६	३	०	०.१५	३	०	०.१५	३	०	०.१५	३	०.०७	०.१५	
२.९.६.५९	राष्ट्रिय रोग नियन्त्रण कार्यक्रम अन्तर्गत विज्ञहरूको कार्यदल (Working Group) बैठक को खाजा खर्च	२२७११	पटक	१२	०.०१	०.२४	४	०	०.०६	४	०	०.०६	४	०	०.०६	४	०.०३	०.०६	
२.९.६.६७	संघिय स्तरमा खेरित रोग नियन्त्रणको लागि निर्देशक समिति अन्तर्गत उपसमितिको बैठकको खाजा खर्च	२२७११	पटक	१२	०.०१	०.३६	४	०	०.०९	४	०	०.०९	४	०	०.०९	४	०.०४	०.०९	
२.९.६.६८	राष्ट्रिय रोग नियन्त्रण कार्यक्रम अन्तर्गतका रोगहरूको अवस्थाबारे समीक्षात्मक अन्तर्क्रिया खाजा खर्च	२२७११	पटक	४	०.०३	१.२	१	०.०१	०.३	१	०.०१	०.३	१	०.०१	०.३	१	०.१४	०.३	
४	आयोजना समन्वय इकाई					१०३.६२			६१.५८			२.८३			११.३८			२७.८३	
२.२.२.१४४	आ.स.ईकाइको कार्यक्रमको अनुगमन तथा निरीक्षणका लागि इन्धनको व्यवस्था	२२२१२	लीटर	२८८०	०.०९	३.३२	७२०	०.०२	०.८३	७२०	०.०२	०.८३	७२०	०.०२	०.८३	७२०	०.३९	०.८३	
२.६.६.६२८	OIE Focal Point Interaction	२२५१२	पटक	२	०.०४	१.५	१	०.०२	०.७५	०	०	०	१	०.०२	०.७५	०	०	०	
२.६.६.७२४	Veterinary Education Establishment सँग AMR/AMU, Rabies zero by ३०, PPR eradication program लगायतका कार्यक्रमबारेमा कार्यशाला	२२५१२	पटक	१	०.०५	२	१	०	०	१	०.०५	२	१	०	०	१	०	०	
२.८.३.६६	OIE delegates and focal points OIE general session मा भाग लिने	२२६१२	पटक	१	०.२५	९.८	०	०	०	०	०	०	१	०.२५	९.८	०	०	०	
५.३.३.१	OIE को सदस्यता नविकरण शुल्क	२६२११	पटक	१८५०	०.४८	१८.५	०	०	०	०	०	०	०	०	०	१	८.६४	१८.५	
५.३.३.२	आफ्नाको सदस्यता शुल्क नविकरण	२६२११	पटक	८५०	०.२२	८.५	०	०	०	०	०	०	१	०	०	१	३.९७	८.५	
७.२.५.५	पशु सेवामा कार्यरत कर्मचारीलाई स्नातक (४ जना) र स्नातकोत्तर (६ जना) अध्ययन कार्यक्रम	२७२११	जना	१०	१.५६	६०	१	१.५६	६०	०	०	०	०	०	०	०	०	०	
३	पशु अनुवांशिक श्रोत तथा आर्थिक विक्षेपण					३२.८७			७.५८			१२.३३			८.७८			४.१८	
२.२.२.६०	पशु अनुवांशिक तथा आर्थिक विक्षेपण कार्यक्रम संचालनका लागि इन्धन	२२२१२	लीटर	२४००	०.०७	२.७६	६००	०.०२	०.६९	६००	०.०२	०.६९	६००	०.०२	०.६९	६००	०.३२	०.६९	
२.४.१३.१८	तथ्यांक सम्वन्धि वार्षिक पुस्तिका प्रकाशन ( पशुपन्छी तथ्यांक तथा आर्थिक विक्षेपण शाखा)	२२३१५	पटक	१	०.०३	१	०	०	०	०	०	०	१	०.०३	१	०	०	०	
२.५.३.४३३	खसिवोकको मासुको लातन अध्ययन	२२४११	पटक	१	०.१३	५	०	०	०	१	०.१३	५	०	०	०	०	०	०	
२.५.३.४६९	व्यवसायिक पशुपन्छी पालन कार्ययोजना तयारी (बाख्रा पालन)	२२४११	पटक	१	०.०८	३.२३	०	०	०	१	०.०८	३	०	०	०	०	०.११	०.२३	
२.७.१७.११३	हाचरी तथा नर्सरीहरूको तथ्यांक संकलन, आर्थिक विक्षेपण तथा प्रकाशन	२२५२२	जना	१	०.०८	३	१	०.०८	३	२	०	०	०	०	०	०	०	०	
२.७.१७.११४	मत्स्य बजारको लागि मापदण्ड तयारी	२२५२२	पटक	१	०.०८	३	०	०	०	०	०	०	१	०.०८	३	०	०	०	
२.७.१८.७८१.११	पशुपन्छी तथा मत्स्य जन्तु तथ्यांक संकलन तथा विक्षेपण(पशुपन्छी तथ्यांक तथा आर्थिक विक्षेपण शाखा)	२२५२२	पटक	६	०.०८	३	३	०.०४	१.५	२	०.०३	१	१	०.०१	०.५	०	०	०	

क्र.स.	कार्यक्रम / क्रियाकलाप	खर्च शीर्षक	इकाई	वार्षिक लक्ष्य			पहिलो त्रैमासिक			दोस्रो त्रैमासिक			तेस्रो त्रैमासिक			चौथो त्रैमासिक			कैफियत	
				परिमाण	भार	बजेट	परिमाण	भार	बजेट	परिमाण	भार	बजेट	परिमाण	भार	बजेट	परिमाण	भार	बजेट		
२.७.१८.७८१.१२	तथ्यांक ट्राईंग्लेसन तथा क्लिनिंग(पशुपन्थी तथ्यांक तथा आर्थिक विक्षेपण शाखा)	२२५२२	पटक	४	०.०१	०.५	०	०	०	२	०.०१	०.२५	२	०.०१	०.२५	०	०	०		
२.७.१८.७८१.१४	सरोकारवालाहरू सहित पशुपन्थीजन्य तथ्यांक भेलिडिसन(सानापशु)(पशुपन्थी तथ्यांक तथा आर्थिक विक्षेपण शाखा)	२२५२२	पटक	१	०.०३	१	०	०	०	०	०	०	१	०.०३	१	०	०	०		
२.७.१८.७८१.१५	सरोकारवालाहरू सहित पशुपन्थीजन्य तथ्यांक भेलिडिसन (ठूलापशु)(पशुपन्थी तथ्यांक तथा आर्थिक विक्षेपण शाखा)	२२५२२	पटक	१	०.०३	१	०	०	०	०	०	०	०	०	१	०.४७	१			
२.८.१.४३१.१	पशुपन्थी तथ्यांक तथा आर्थिक विक्षेपण कार्यक्रम अन्तर्गत अनुगमन मुल्यांकन भ्रमण(पशुपन्थी आनुवांशिक श्रोत तथा आर्थिक विक्षेपण कार्यक्रम(अनुगमन मुल्यांकन भ्रमण))	२२६११	पटक	६	०.०४	१.४४	२	०.०१	०.३६	२	०.०१	०.३६	२	०.०१	०.३६	२	०.१७	०.३६		
२.८.१.४३१.६	निजि,सहकारी,समूह समिति अन्तर्गतका फार्म,केन्द्रको अनुगमन तथा पृष्ठपोषण(पशुपन्थी आनुवांशिक श्रोत तथा आर्थिक विक्षेपण कार्यक्रम(अनुगमन मुल्यांकन भ्रमण))	२२६११	पटक	४	०.०४	१.५४	१	०.०१	०.३८	१	०.०१	०.३८	१	०.०१	०.३८	१	०.१९	०.४		
२.८.१.६०१	मत्स्य दाना उद्योग तथा मत्स्य बजारको अनुगमन तथा पृष्ठपोषण	२२६११	पटक	४	०.०६	२.४	१	०.०२	०.६	१	०.०२	०.६	१	०.०२	०.६	१	०.२८	०.६		
२.८.१.६६०	पशुपन्थी तथा मत्स्य बजारको अनुगमन (उद्योग व्यवसाय प्रवर्द्धन शाखा)	२२६११	पटक	४	०.०६	२.५	१	०.०२	०.६५	१	०.०२	०.६५	१	०.०२	०.६	१	०.२८	०.६		
२.९.६.३९.३	समिति,कार्यदल, तथा आतिथि सत्कारका लागि चियापान खर्च(पशुपन्थी आनुवांशिक श्रोत तथा आर्थिक विक्षेपण महाशाखाको चियापान खर्च)	२२७११	पटक	२५	०.०४	१.५	१०	०.०१	०.४	१०	०.०१	०.४	१०	०.०१	०.४	१०	०.१४	०.३		
	५ योजना तथा अनुगमन					१८.२			८.१		७.४		१.१					१.६		
२.४.१३.२१	वार्षिक प्रगति पुस्तिका प्रकाशन	२२३१५	पटक	१	०.०३	१	१	०.०३	१	०	०	०	०	०	०	०	०	०		
२.५.४.१५	Office website design and maintenance	२२४१२	पटक	१	०.०३	१	०	०	०	१	०.०१	०.५	०	०	०	०	०.२३	०.५		
२.६.४.९५०	पशुपन्थी बीमा अभिकर्ता सम्बन्धी प्रशिक्षक प्रशिक्षण तालिम	२२५१२	जना	१०	०.१२	४.८	०	०	०	१०	०.१२	४.८	०	०	०	०	०	०		
२.६.६.१५८	विभाग र मातहतका निकायको समिक्षा गोष्ठी	२२५१२	पटक	४	०.०६	२.४	१	०.०२	०.६	१	०.०२	०.६	१	०.०२	०.६	१	०.२८	०.६		
२.६.६.१५९	योजना तर्जुमा गोष्ठी	२२५१२	पटक	१	०.०३	१	०	०	०	१	०.०३	१	०	०	०	०	०	०		
२.७.२५.२८०	पशु सेवा विभाग स्थापना दिवस तथा कार्यक्रम सार्वजनिकरण	२२५२२	पटक	१	०.१६	६	१	०.१६	६	०	०	०	०	०	०	०	०	०		
२.८.१.६००	पशुपन्थी तथा मत्स्य बीमाको कार्यको अनुगमन	२२६११	पटक	४	०.०५	२	१	०.०१	०.५	१	०.०१	०.५	१	०.०१	०.५	१	०.२३	०.५		
ख)	चालु खर्च कार्यक्रमको जम्मा:					३५२९४	९३.९	३६२०	८४३६	४२.७१	१६४७.२५	९४६९	४०.०२	१५४३.८५	७४८२	५.६१	२१५.१८	७३६५	९९.८३	२१३.८३
	कुल जम्मा खर्च					३५३६३	१००.०३	३८५७	८४७८	४४.०५	१६९८.९५	९४९९	४४.८	१७२८.८५	७४८२	५.६१	२१५.१८	७३६५	९९.९७	२१४.१३

तयार गर्नेको नाम ,पद र दस्तखत :

आयोजना/कार्यालय प्रमुखको दस्तखत :

मिति :

मिति :

**वार्षिक विकास कार्यक्रम रा.यो.आ.फा.नं. १**  
**बजेट तर्जुमासँग सम्बन्धित आर्थिक प्रशासन नियम २०(१) बमोजिमको फाराम**

बजेट उपशीर्षक नं : ३१२०२१०१ बजेट ५४६.५८

कार्यक्रम / आयोजनाको नाम : मत्स्य विकास कार्यक्रम

स्थान : (क) जिल्ला : केन्द्रीय मत्स्य प्रवर्द्धन तथा संरक्षण केन्द्र काठमाडौं

क्र.स.	कार्यक्रम / क्रियाकलाप	खर्च शीर्षक	इकाई	वार्षिक लक्ष्य			पहिलो त्रैमासिक			दोस्रो त्रैमासिक			तेस्रो त्रैमासिक			चौथो त्रैमासिक			कैफियत
				परिमाण	भार	बजेट	परिमाण	भार	बजेट	परिमाण	भार	बजेट	परिमाण	भार	बजेट	परिमाण	भार	बजेट	
<b>अ) पूर्वीगत खर्च अन्तर्गतका कार्यक्रमहरू</b>																			
११.३.११.५५८	Nutrition प्रयोगसलामा Protein analysis को लागि Kjeldhal digeston set खरिद	३११२२	संख्या	१	२.७४	१५	१	२.७४	१५	०	०	०	०	०	०	०	०	०	
११.३.११.५५९	Nutrition प्रयोगसलामा Protein analysis को लागि Kjeldhal distillation set खरिद	३११२२	संख्या	१	२.७२	१४.८५	१	२.७२	१४.८५	०	०	०	०	०	०	०	०	०	
११.३.११.५६०	Nutrition प्रयोगसलामा Lipid analysis को लागि Shoxlet apparatus खरिद	३११२२	संख्या	१	२.२	१२	१२	२.२	१२	०	०	०	०	०	०	०	०	०	
११.३.११.५६१	Nutrition प्रयोगसलामा Ash analysis को लागि Muffle Furnace खरिद	३११२२	संख्या	१	२.२	१२	१	०	०	१	२.२	१२	०	०	०	०	०	०	
११.३.२१.१३	वाटर डिस्पेन्सर	३११२२	संख्या	२	०.०७	०.४	२	०.०७	०.४	०	०	०	०	०	०	०	०	०	
११.३.२२.४२२	प्रयोगशाला औजार उपकरण खोल्ने तथा मर्मत गर्ने Toolbox खरिद	३११२२	संख्या	१	०.०३	०.१५	१	०.०३	०.१५	०	०	०	०	०	०	०	०	०	
११.३.२२.४२३	सौन्दर्य माछा भुरा व्यवस्थापनको लागि हापा खरिद	३११२२	संख्या	१०	०.२७	१.५	१०	०.२७	१.५	०	०	०	०	०	०	०	०	०	
११.३.२२.४२५	पोखरीमा लगाउने फुल एग्रोन (गमबुट) खरिद	३११२२	संख्या	१०	०.१८	१	१०	०.१८	१	०	०	०	०	०	०	०	०	०	
११.३.२२.४२६	माउ माछा ढुवानीको लागि ह्यामक तथा स्क्रुप नेट, कभरिङ्ग नेट खरिद	३११२२	संख्या	२	०.१३	०.७	२	०.१३	०.७	०	०	०	०	०	०	०	०	०	
११.३.२२.४२७	वेइङ्ग मेशिन खरिद	३११२२	संख्या	१	०.१५	०.८	१	०.१५	०.८	०	०	०	०	०	०	०	०	०	
११.३.२२.४२८	मत्स्य पिट टयाग स्क्यानर खरिद	३११२२	जना	१	०.३७	२	१	०.३७	२	०	०	०	०	०	०	०	०	०	
११.३.२२.४३१	डिप फ्रिजर (४०० लि. वा सो भन्दा माथिको)	३११२२	संख्या	१	०.१२	०.६५	१	०.१२	०.६५	०	०	०	०	०	०	०	०	०	
११.३.२२.४३२	रेफ्रिजरेटर २५० देदि ३०० लि. सम्मको	३११२२	संख्या	२	०.१८	१	२	०.१८	१	०	०	०	०	०	०	०	०	०	
११.३.७.१०९०	२७ इन्च एलइडि मिनिटर खरिद	३११२२	संख्या	३	०.१९	१.०५	३	०.१९	१.०५	०	०	०	०	०	०	०	०	०	
११.४.२२.४८२	माछा दाना सुकाउने प्लेटफर्म तयार गर्ने	३११५९	प्र.श.	१००	०.१८	१	०	०	०	१	०.१८	१	०	०	०	०	०	०	
११.४.२२.४८३	पोखरीमा काम गर्ने मलाहको लागि नुहाउने बाथरुम तथा शौचालय निर्माण	३११५९	प्र.श.	१	०.९१	५	१	०.९१	५	७०	०	०	०	०	०	०	०	०	
११.४.२२.४१५	मत्स्य हाचरी मर्मत तथा सुदृढीकरण	३११७१	प्र.श.	१००	०.९१	५	३०	०.२७	१.५	७०	०.६४	३.५	०	०	०	०	०	०	
११.४.२२.४१८	केन्द्रीय मत्स्य भवन परिसरको भत्केको बालमा तारवार लाउने तथा सुदृढीकरण	३११७१	मी.	२५०	०.९१	५	२५०	०.९१	५	०	०	०	०	०	०	०	०	०	
११.५.२२.४१९	प्रविधि परिक्षण पोखरीको इनलेट सुदृढीकरण	३११७१	प्र.श.	१००	०.९१	५	३०	०	०	७०	०.९१	५	०	०	०	०	०	०	

क्र.स.	कार्यक्रम / क्रियाकलाप	खर्च शीर्षक	इकाई	बाषिके लक्ष्य			पहिलो त्रैमासिक			दोस्रो त्रैमासिक			तेस्रो त्रैमासिक			चाथो त्रैमासिक			कैफियत
				परिमाण	भार	बजेट	परिमाण	भार	बजेट	परिमाण	भार	बजेट	परिमाण	भार	बजेट	परिमाण	भार	बजेट	
११.५.२२.४३०	सौन्दर्य माछा भुरा व्यवस्थापन टायल तथा हिटिङ्ग स्टम तथा फिन्ट्रेसन सहितको पोखरी निर्माण	३११७१	प्र.श.	१००	४.५७	२५	४०	१.८३	१०	६०	२.७४	१५	०	०	०	०	०	०	
११.५.२२.४३१	कर्मचारी आवास सुदृढिकरण	३११७१	संख्या	७	०.९	४.९	७	०.९	४.९	०	०	०	०	०	०	०	०	०	
११.५.२२.४५७	प्रयोगशालामा bacteriology & Parasitology सेक्शन स्थापना तथा उपकरण जडान व्यवस्थापन	३११७१	पटक	१	१.२८	७	०	०	०	१	१.२८	७	०	०	०	०	०	०	
११.५.२२.४५८	पोखरी नं. ८,९,१०,११ Crack मर्मत तथा सुदृढिकरण	३११७१	पटक	१	२.७४	१५	१	०.९१	५	१	१.८३	१०	०	०	०	०	०	०	
११.६.१३.१०	टि-ट्रेवल खरिद	३११२३	संख्या	६	०.१२	०.६७	६	०.०८	०.४२	०	०	०	०	०	०	०	०	०.३१	०.२५
११.६.१३.१२	अफिस ट्रेवल खरिद	३११२३	संख्या	१२	०.४४	२.४	१२	०.४४	२.४	०	०	०	०	०	०	०	०	०	०
११.६.१३.३४	सोफासेट	३११२३	बटा	६	०.४४	२.४	६	०.४४	२.४	०	०	०	०	०	०	०	०	०	०
११.६.१३.४	स्टिलको अफिस दराज खरिद	३११२३	संख्या	७	०.३२	१.७५	७	०.३२	१.७५	०	०	०	०	०	०	०	०	०	०
११.६.१३.४१	कार्पेट	३११२३	मी.	४००	०.५९	३.२	४००	०.५९	३.२	०	०	०	०	०	०	०	०	०	०
११.६.१३.४५	क्याबिनेट दराज	३११२३	संख्या	७	०.२६	१.४	७	०.२६	१.४	०	०	०	०	०	०	०	०	०	०
११.६.१३.६२	रिअभिङ्ग चेर	३११२३	संख्या	१२	०.२	१.०८	१२	०.२	१.०८	०	०	०	०	०	०	०	०	०	०
११.६.१३.७	पर्दा खरिद	३११२३	मी.	४००	०.२२	१.२	४००	०.२२	१.२	०	०	०	०	०	०	०	०	०	०
११.६.१३.८९	ल्याब ट्रेवल	३११२३	संख्या	३	०.१६	०.९	३	०.१६	०.९	०	०	०	०	०	०	०	०	०	०
<b>क) पूँजीगत खर्च कार्यक्रमको जम्मा:</b>				१५५०	२७.६१	१५१	१२६०	१७.७९	९७.२५	२७४	९.७८	५३.५	०	०	०	०	०.३१	०.२५	
<b>ग) चालु खर्च अन्तर्गतका कार्यक्रमहरू</b>																			
१.१.१.२५	ह.स.चा. पाँचौं स्तर	२११११	जना	०	२.८८	१५.७५	०	०.८९	४.८५	०	०.६७	३.६४	०	०.६७	३.६४	०	४.४६	३.६२	
१.१.१.३	रा.प. प्रथम	२११११	जना	०	१.४८	८.०८	०	०.४६	२.४९	०	०.३४	१.८७	०	०.३४	१.८७	०	२.२८	१.८५	
१.१.१.४	रा.प. द्वितीय	२११११	जना	०	३.८८	२१.२२	०	१.१९	६.५३	०	०.९	४.९	०	०.९	४.९	०	६.०२	४.८९	
१.१.१.५	रा.प. तृतीय	२११११	जना	०	९.२३	५०.४३	८	२.८४	१५.५२	८	२.१३	११.६४	८	२.१३	११.६४	८	१४.३२	११.६३	
१.१.१.६	रा.प.अनं. प्रथम	२११११	जना	०	६.५	३५.५१	०	२	१०.९३	०	१.५	८.२	०	१.५	८.२	०	१०.०७	८.१८	
१.१.१.७	रा.प.अनं.द्वितीय	२११११	जना	०	२.४९	१३.६१	०	०.७७	४.१९	०	०.५७	३.१४	०	०.५७	३.१४	०	३.८७	३.१४	
१.१.१.९४	का.स. पाचौं श्रेणी	२११११	जना	०	२.३५	१२.८३	०	०.७२	३.९५	०	०.५४	२.९६	०	०.५४	२.९६	०	३.६४	२.९६	
१.२.१०.१	पाले पहरा भत्ता	२११३९	जना	२	०.०२	०.१२	०	०	०	२	०.०२	०.१२	०	०	०	०	०	०	०
१.२.२.९	महंगी भत्ता	२११३२	महिना	२८	१.१५	६.२८	३	०.३१	१.६८	३	०.३१	१.६८	३	०.३१	१.६८	३	१.५३	१.२४	
१.२.८.१	प्रसूती स्याहार भत्ता	२११३९	जना	२	०.०२	०.१	२	०.०२	०.१	०	०	०	०	०	०	०	०	०	०
१.३.१.१	निजामती कर्मचारीहरूको पोशाक खर्च	२११२१	जना	२८	०.४९	२.७	०	०	०	०	०	०	२८	०.४९	२.७	०	०	०	०
१.६.४.१	कर्मचारीको योगदानमा आधारित बीमा कोष खर्च	२१२१३	जना	२८	०.२५	१.३५	२८	०.०६	०.३३	२८	०.०६	०.३३	२८	०.०६	०.३३	२८	०.४४	०.३६	

क्र.स.	कार्यक्रम / क्रियाकलाप	खर्च शीर्षक	इकाई	बाषिक लक्ष्य			पहिलो त्रैमासिक			दोस्रो त्रैमासिक			तेस्रो त्रैमासिक			चाथो त्रैमासिक			कैफियत
				परिमाण	भार	बजेट	परिमाण	भार	बजेट	परिमाण	भार	बजेट	परिमाण	भार	बजेट	परिमाण	भार	बजेट	
२.१.१.१	धाराको महसुल	२२१११	पटक	१२	०.३५	१.९२	४	०.०९	०.४८	४	०.०९	०.४८	४	०.०९	०.४८	४	०.५९	०.४८	
२.१.१०.१	टेलिफोन सेवा जडान खर्च	२२११२	पटक	१	०.०३	०.१५	१	०.०३	०.१५	०	०	०	०	०	०	०	०	०	
२.१.१०.२	इन्टरनेट सेवा जडान खर्च	२२११२	पटक	१	०.२७	१.५	१	०.२७	१.५	०	०	०	०	०	०	०	०	०	
२.१.२.३	विधुत महशुल	२२१११	महिना	१२	३.१६	१७.२८	३	०.७९	४.३२	३	०.७९	४.३२	३	०.७९	४.३२	३	५.३२	४.३२	
२.१.३.१	जारको पिउने पानी	२२१११	जार	१२००	०.१६	०.८५	४००	०.०४	०.२१	४००	०.०४	०.२१	४००	०.०४	०.२१	४००	०.२७	०.२२	
२.१.३.३	मिनिरल वाटर	२२१११	संख्या	७२	०.०३	०.१५	१८	०.०१	०.०३	१८	०.०१	०.०३	१८	०.०१	०.०३	१८	०.०७	०.०६	
२.१.६.१	टेलिफोन महसुल	२२११२	महिना	१२	०.३३	१.८	३	०.०८	०.४५	३	०.०८	०.४५	३	०.०८	०.४५	३	०.५५	०.४५	
२.१.६.१६	सूचना अधिकारीको सञ्चार अर्च	२२११२	महिना	१२	०.०२	०.१२	३	०.०१	०.०३	३	०.०१	०.०३	३	०.०१	०.०३	३	०.०४	०.०३	
२.१.६.६	सह सचिव सञ्चार सुविधा	२२११२	महिना	१२	०.०२	०.१२	३	०.०१	०.०३	३	०.०१	०.०३	३	०.०१	०.०३	३	०.०४	०.०३	
२.१.६.८	इन्टरनेट महशुल	२२११२	महिना	१२	०.६३	३.४६	३	०.१६	०.९	३	०.१६	०.९	३	०.१६	०.९	३	०.९४	०.७६	
२.१.९.१	हुलाक/कुरियर खर्च	२२११२	पटक	१२	०.०४	०.२४	३	०.०१	०.०६	३	०.०१	०.०६	३	०.०१	०.०६	३	०.०७	०.०६	
२.२.२.१६९	दुई पाइप्रे सवारी साधनको लागि इन्धन	२२२१२	लीटर	१९२०	०.४४	२.४	१६०	०.११	०.६	१६०	०.११	०.६	१६०	०.११	०.६	१६०	०.७४	०.६	
२.२.२.१७५	सहसचिव सुविधाको इन्धन	२२२१२	लीटर	८४०	०.१५	०.८४	२१०	०.०४	०.२१	२१०	०.०४	०.२१	२१०	०.०४	०.२१	२१०	०.२६	०.२१	
२.२.२.५	अनुगमनमा प्रयोगहुने गाडीको इन्धन	२२२१२	लीटर	१९२०	०.३५	१.९२	४८०	०.०९	०.४८	४८०	०.०९	०.४८	४८०	०.०९	०.४८	४८०	०.५९	०.४८	
२.२.२.७९	चारपांघ्रे गाडीको लागि इन्धन	२२२१२	लीटर	१४४०	०.२९	१.५९	३६०	०.०७	०.४	३६०	०.०७	०.४	३६०	०.०७	०.३९	३६०	०.४९	०.४	
२.२.३.१	मट्टितेल	२२३१४	लीटर	५००	०.११	०.६	२००	०.०४	०.२४	१००	०.०२	०.१२	१००	०.०२	०.१२	१००	०.१५	०.१२	
२.२.३.२	ग्याँस	२२३१४	संख्या	२४	०.०७	०.३६	६	०.०२	०.०९	६	०.०२	०.०९	६	०.०२	०.०९	६	०.११	०.०९	
२.२.३.४८	अक्सिजन ग्याँस रिफिल	२२३१४	पटक	४८	०.०७	०.३६	२०	०.०३	०.१६	५	०.०१	०.०४	४	०.०१	०.०३	२०	०.२	०.१६	
२.२.३.६३	ग्रास कटरका लागि पेट्रोल	२२३१४	लीटर	१३०	०.१	०.५२	१०	०.०१	०.०४	१०	०.०१	०.०४	१०	०.०१	०.०४	१०	०.४९	०.४	
२.२.३.८	जेनेरेटरको लागि डिजेल	२२३१४	लीटर	४००	०.०८	०.४४	२००	०.०२	०.११	२००	०.०२	०.११	२००	०.०२	०.११	२००	०.१४	०.११	
२.३.१.१५	चार पांघ्रे सवारी साधन मर्मत	२२२१३	पटक	३	१.५९	८.७	१	०.५५	३	१	०.१८	१	१	०.७३	४	१	०.८६	०.७	
२.३.१.६४	मोटरसाईकल मर्मत	२२२१३	संख्या	१६	०.२९	१.६	४	०.०७	०.४	४	०.०७	०.४	४	०.०७	०.४	४	०.४९	०.४	
२.३.२.१	कम्प्युटर/ल्यापटप मर्मत खर्च	२२२२१	बटा	२५	०.१४	०.७५	५	०.०३	०.१५	५	०.०३	०.१५	५	०.०३	०.१५	१०	०.३७	०.३	
२.३.२.११७	बेरिङ मर्मत तथा सुदृढीकरण	२२२२१	पटक	४	०.२६	१.४	१	०.०६	०.३५	१	०.०६	०.३५	१	०.०६	०.३५	१	०.४३	०.३५	
२.३.२.२७	फोटोकपि, प्रिन्टर, ईनभटर, स्क्यानर मर्मत	२२२२१	पटक/संख्या	१७	०.१६	०.८५	८	०.०७	०.४	४	०.०४	०.२	३	०.०३	०.१५	२	०.१२	०.१	
२.३.२.७२	सानातिना कार्यालयमा आईपने विविध मर्मत सम्भार	२२२२१	पटक	४	०.१५	०.८	१	०.०४	०.२	१	०.०४	०.२	१	०.०४	०.२	१	०.२५	०.२	
२.३.२.८	विधुतीय उपकरण मर्मत	२२२२१	पटक	४	०.१५	०.८	१	०.०४	०.२	१	०.०४	०.२	१	०.०४	०.२	१	०.२५	०.२	

क्र.स.	कार्यक्रम / क्रियाकलाप	खर्च शीर्षक	इकाई	बाषिक लक्ष्य			पहिलो त्रैमासिक			दोस्रो त्रैमासिक			तेस्रो त्रैमासिक			चाथो त्रैमासिक			कैफियत
				परिमाण	भार	बजेट	परिमाण	भार	बजेट	परिमाण	भार	बजेट	परिमाण	भार	बजेट	परिमाण	भार	बजेट	
२.३.२.९६	पम्प/जेनेरेटर मर्मत	२२२२१	वटा	४	०.११	०.६	१	०.०३	०.१५	१	०.०३	०.१५	१	०.०३	०.१५	१	०.१८	०.१५	
२.३.९.१	कार्यालय भवन मर्मत तथा रंगरोगन	२२२३१	संख्या	१	१.४६	८	१	१.४६	८	०	०	०	०	०	०	०	०	०	
२.४.१.२	पत्रपत्रिका तथा पुस्तिका खरीद	२२३११	महिना	१२	०.०९	०.४८	३	०.०२	०.१२	३	०.०२	०.१२	३	०.०२	०.१२	३	०.१५	०.१२	
२.४.१.३७	कार्यालय संचालनको लागि स्टेशनरी तथा मसलन्द सामान खर्च	२२३११	पटक	४	०.६५	३.५४	१	०.१८	१	१	०.१८	१	१	०.१८	१	१	०.६६	०.५४	
२.४.१.८८	कार्यालयमा आवश्यक विल तथा कार्यालय सामग्री छुपाई	२२३११	महिना	८	०.२९	१.६	२	०.०७	०.४	२	०.०७	०.४	२	०.०७	०.४	२	०.४९	०.४	
२.४.१.४.२	पत्रपत्रिका, रेडियोमा विज्ञापन तथा सूचना प्रकाशन	२२३१५	पटक/संख्या	८	०.३७	२	३	०.१६	०.९	३	०.१६	०.९	१	०.०४	०.२	१	०	०	
२.४.३.३	दस्तुर तथा अन्य शुल्क	२२३११	पटक	४	०.०७	०.४	१	०.०२	०.१	१	०.०२	०.१	१	०.०२	०.१	१	०.१२	०.१	
२.५.१०.१०२	मत्स्य विषयमा अध्ययनरत विद्यार्थीलाई फार्म केन्द्रहरूमा इन्टरनेको रूपमा परिचानल गर्ने	२२४१९	जना	१२	२.३७	१२.९६	१२	२.३७	१२.९६	०	०	०	०	०	०	०	०	०	
२.५.१०.११	करार सेवा अन्तर्गत कार्यरत कर्मचारीहरू (स्विपर १ जना)	२२४१९	जना	१	०.४३	२.३४	१	०.११	०.५९	१	०.११	०.५९	१	०.११	०.५९	१	०.७	०.५७	
२.५.१०.१३	मलाहा करार	२२४१९	जना	६	२.५७	१४.०३	६	०.६४	३.५१	६	०.६४	३.५१	६	०.६४	३.५१	६	४.३१	३.५	
२.५.१०.१५	बगोचा सेवा करार	२२४१९	जना	१	०.४३	२.३४	१	०.११	०.५९	१	०.११	०.५९	१	०.११	०.५९	१	०.७	०.५७	
२.५.२.३११	केन्द्र सहित मत्स्य फार्महरूको गुरु योजना तयार गर्ने	२२४११	संख्या	१	३.५२	१९.२६	१	३.५२	१९.२६	०	०	०	०	०	०	०	०	०	
२.५.३.४२०	सुरक्षा गार्ड सेवा करार	२२४११	जना	३	१.२८	७.०२	३	०.३२	१.७५	३	०.३२	१.७५	३	०.३२	१.७५	३	२.१८	१.७७	
२.५.४.७	वेब साइट अपडेट	२२४१२	पटक	१	०.१८	१	१	०.०९	०.५	०	०	०	०	०	०	०	०.६२	०.५	
२.६.४.१५०	प्रगति समिक्षा गोष्ठी	२२५१२	पटक	४	०.३७	२	१	०.०९	०.५	१	०.०९	०.५	१	०.०९	०.५	१	०.६२	०.५	
२.६.४.१५१	वार्षिक कार्यक्रम तथा बजेट तर्जुमा गोष्ठी	२२५१२	पटक	१	०.१८	१	०	०	०	०	०	०	१	०.१८	१	०	०	०	
२.६.६.३३३	मत्स्य विकास कार्यक्रम सम्वन्धि सरोकारवालाहरूसंग गोष्ठी	२२५१२	पटक	१	०.७३	४	०	०	०	१	०.७३	४	०	०	०	०	०	०	
२.७.१.१८१	ह्यान्डलिङ खरिद हजारमा (अन्य)	२२५२१	संख्या	२०००	०.१८	१	०	०	०	०	०	०	०	०	०	२०००	१.२३	१	
२.७.१.१८२	फ्राई उत्पादन तथा वितरण हजारमा (अन्य)	२२५२१	संख्या	५००	०.४६	२.५	२००	०.१८	१	०	०	०	०	०	०	३००	१.८५	१.५	
२.७.१.१८३	फिङ्गरलिङ्ग उत्पादन तथा वितरण हजारमा (अन्य)	२२५२१	संख्या	२००	०.३७	२	१००	०.१८	१	०	०	०	०	०	०	१००	१.२३	१	
२.७.१.१८४	एडमान्स फिङ्गरलिङ्ग उत्पादन तथा वितरण हजारमा (अन्य)	२२५२१	संख्या	१५०	०.४१	२.२५	५०	०.१४	०.७५	०	०	०	०	०	०	१००	१.८५	१.५	
२.७.१.१८५	खाने माछा उत्पादन (अन्य)	२२५२१	मे .टन	०.२	०.०९	०.५	०	०	०	०.१	०.०५	०.२५	०.१	०.०५	०.२५	०	०	०	
२.७.१.१८६	मत्स्य पालन प्रविधि परिमार्जन (अन्य)	२२५२१	संख्या	२	०.३७	२	०	०	०	०	०	१	०.१८	१	१	१.२३	१		
२.७.१.१८७	सौन्दर्यमाछा उत्पादन, वितरण (हजारमा) (अन्य)	२२५२१	संख्या	५०	०.२३	१.२५	२०	०.०९	०.५	०	०	०	०	०	०	३०	०.९२	०.७५	

क्र.स.	कार्यक्रम / क्रियाकलाप	खर्च शीर्षक	इकाई	वार्षिक लक्ष्य			पहिलो त्रैमासिक			दोस्रो त्रैमासिक			तेस्रो त्रैमासिक			चाथो त्रैमासिक			कैफियत
				परिमाण	भार	बजेट	परिमाण	भार	बजेट	परिमाण	भार	बजेट	परिमाण	भार	बजेट	परिमाण	भार	बजेट	
२.७.१.२५३	माउ माछा व्यवस्थापन	२२५२१	के. जी.	३०००	१.३७	७.५	३०००	०.३४	१.८५	३०००	०.३४	१.८५	३०००	०.३४	१.८५	३०००	२.४	१.९५	
२.७.१.७१०	शुद्ध नस्रको ट्याग सहितको भावी माउ माछा खरिद	२२५२१	बटा	१००	०.०९	०.५	०	०	०	०	०	०	१००	०.०९	०.५	०	०	०	
२.७.२.३८०	शुद्ध नस्रको भावी माउ व्यवस्थापन	२२५२१	के. जी.	५०	०.०२	०.१३	०	०	०	०	०	५०	०.०१	०.०४	५०	०.११	०.०९		
२.७.२५.११७८	केन्द्रीय मत्स्य प्रवर्द्धन तथा संरक्षण केन्द्र अन्तर्गतका फार्म केन्द्रहरूको आन्तरिक प्राविधिक परिक्षण तथा प्रतिवेदन तैयारी	२२५२२	पटक	४	०.३७	२	१	०.०९	०.५	१	०.०९	०.५	१	०.०९	०.५	१	०.६२	०.५	
२.७.२५.४९	वार्षिक पुस्तिका प्रकाशन	२२५२२	पटक	१	०.१८	१	०	०	०	१	०.१८	१	०	०	०	०	०	०	
२.७.४.१४	शुद्ध जलको ट्याग सहितको भावी माउ माछा दुबानी	२२५२१	पटक	१	०.०५	०.३	०	०	०	०	०	१	०.०५	०.३	०	०	०	०	
२.८.१.३०९	जोन / सुपारजोन कार्यक्षेत्र अनुगमन तथा निरीक्षण	२२६११	पटक	८	०.७२	३.९२	२	०.१८	०.९८	२	०.१८	०.९८	२	०.१८	०.९८	२	१.२१	०.९८	
२.८.१.९७	फार्म/केन्द्रको प्राविधिक अनुगमन	२२६११	पटक	८	०.८१	४.४	२	०.२	१.१	२	०.२	१.१	२	०.२	१.१	२	१.३५	१.१	
२.८.१.९८	मत्स्य विकास कार्यक्रमको प्राविधिक अनुगमन	२२६११	पटक	८	०.७३	४	२	०.१८	१	२	०.१८	१	२	०.१८	१	२	१.२३	१	
२.८.२.२	विविध प्रशासनिक भ्रमण	२२६१२	पटक	४	०.१८	०.९६	१	०.०३	०.१६	१	०.०३	०.१६	१	०.०३	०.१६	१	०.५९	०.४८	
२.८.२.३	सरुवा भ्रमण	२२६१२	संख्या	३	०.१	०.५३	३	०.१	०.५३	०	०	०	०	०	०	०	०	०	
२.८.२.८	कार्यक्रम संचालन तथा कार्यान्वयनका लागि अन्तरिक भ्रमण खर्च	२२६१२	पटक	४	०.४४	२.४	१	०.११	०.६	१	०.११	०.६	१	०.११	०.६	१	०.७४	०.६	
२.९.१.५	सवारी साधनहरूको तेश्रो पन्न ( बीमा सवारी साधन)	२२२१४	पटक	१७	०.१६	०.८५	१७	०.१६	०.८५	०	०	०	०	०	०	०	०	०	
२.९.४.२	चारपांरो गाडी नविकरण	२२२१४	बटा	३	०.१४	०.७५	०	०	०	०	०	०	०	०	०	३	०.९२	०.७५	
२.९.४.७	दुई पांरो सवारी साधन नविकरण	२२२१४	संख्या	१४	०.१२	०.६४	१४	०.१२	०.६४	०	०	०	०	०	०	०	०	०	
२.९.६.४	कार्यालयमा दैनिक चियापान खर्च तथा अन्य भैपरि आउने विविध खर्च	२२७११	महिना	१२	०.३५	१.९२	३	०.०९	०.४८	३	०.०९	०.४८	३	०.०९	०.४८	३	०.५९	०.४८	



क्र.स.	कार्यक्रम / क्रियाकलाप	खर्च शीर्षक	इकाई	बाषिक लक्ष्य			पहिलो त्रैमासिक			दोस्रो त्रैमासिक			तेस्रो त्रैमासिक			चाथो त्रैमासिक			कैफियत
				परिमाण	भार	बजेट	परिमाण	भार	बजेट	परिमाण	भार	बजेट	परिमाण	भार	बजेट	परिमाण	भार	बजेट	
२.९.६.५	अन्य भैपरी आउने खर्च	२२७११	महिना	१२	०.१५	०.८४	३	०.०४	०.२१	३	०.०४	०.२१	३	०.०४	०.२१	३	०.२६	०.२१	
२.९.६.७	नियमित स्टाफ बैठकमा हुने चियापान खर्च	२२७११	महिना	१२	०.१३	०.७२	३	०.०३	०.१८	३	०.०३	०.१८	३	०.०३	०.१८	३	०.२२	०.१८	
२.९.६.८०	मत्स्य विज्ञ तथा अन्य सरोकारवालाहरु संग बैठकमा हुने चियापान खर्च	२२७११	पटक	४	०.०४	०.२	१	०.०१	०.०५	१	०.०१	०.०५	१	०.०१	०.०५	१	०.०६	०.०५	
२.९.९.३	पुजा आज्ञा खर्च	२२७११	पटक	१	०.०४	०.२	१	०.०२	०.१	१	०.०२	०.१	०	०	०	०	०	०	
२	प्रयोगशाला शाखा					३३.९९			७.५५			१०.०५			९.८४			६.५५	
२.३.२.६	प्रयोगशाला उपकरण मर्मत	२२२२१	पटक	३	०.५१	२.७९	१	०.१८	१	१	०.१८	१	१	०.१४	०.७९	०	०	०	
२.७.१७.१	मत्स्य स्वास्थ्य चुम्बित सिबिर संचालन	२२५२२	पटक	४	१.३२	७.२	१	०.३३	१.८	१	०.३३	१.८	१	०.३३	१.८	१	२.२२	१.८	
२.७.१७.२	सन्चालन सामग्री (रसायन, रिजिजेट, प्राव, ससाना औजार आदी) सहित प्रयोगशाला व्यवस्थापन एवं सेवाग्राहीबाट प्राप्त माछाको ल्याव डाईग्नोसिस तथा पानीको गुणस्तर जांच(मत्स्य सम्बन्धि कार्यक्रम)	२२५२२	पटक	४	०.८१	४.४	१	०.२	१.१	१	०.२	१.१	१	०.२	१.१	१	१.३५	१.१	
२.७.१७.३	व्यवसायिक दाना उद्योगहरुबाट उत्पादित माछाको दानाको नमुना संकलन एवं गुणस्तर विश्लेषण एवं प्रतिवेदन(मत्स्य सम्बन्धि कार्यक्रम)	२२५२२	पटक	१२	०.६६	३.६	४	०.१६	०.९	४	०.१६	०.९	४	०.१६	०.९	४	१.११	०.९	
२.७.१७.५६	नमुना Aquarium संचालन, व्यवस्थापन तथा विस्तार	२२५२२	पटक	२	०.९१	५	०	०	०	१	०.४६	२.५	१	०.४६	२.५	०	०	०	
२.७.१७.५७	स्थानीय माछा संकलन तथा Museum व्यवस्थापन तथा विस्तार	२२५२२	पटक	४	०.७३	४	१	०.१८	१	१	०.१८	१	१	०.१८	१	१	१.२३	१	
२.७.१७.९	मत्स्य रोग नमुना संकलन पहिचान तथा प्रतिवेदन	२२५२२	पटक	४	०.७३	४	१	०.१८	१	१	०.१८	१	१	०.१८	१	१	१.२३	१	
२.७.५.४८८	बजारमा उपलब्ध खाने माछामा Formalin परिक्षण तथा प्रतिवेदन	२२५२२	पटक	४	०.३७	२	१	०.०९	०.५	१	०.०९	०.५	१	०.०९	०.५	१	०.६२	०.५	
२.७.५.६११	कार्यालयमा निस्कक्रम गर्ने कार्यको लागि आवश्यक पर्ने विविध सामग्री खरिद तथा कार्यान्वयन	२२५२२	पटक	४	०.१८	१	१	०.०५	०.२५	१	०.०५	०.२५	१	०.०५	०.२५	१	०.३१	०.२५	
१	आर्थिक तथा प्रसाधन शाखा					०.७३			०.७३			०		०		०		०	
२.७.२५.११३३	कार्यलयमा रहेका लिलाम गर्नुपर्ने सामानको मुल्यांकन तथा लिलाम कार्य	२२५२२	पटक	१	०.१३	०.७३	१	०.१३	०.७३	०	०	०	०	०	०	०	०	०	
३	प्राविधिक शाखा					८.५			१			५.५			१			१	
२.७.५.२२८	मागमा आधारित मत्स्य पालन सम्भाव्यता परिक्षण कार्यक्रम	२२५२२	पटक	१६	०.७३	४	४	०.१८	१	४	०.१८	१	४	०.१८	१	४	१.२३	१	
२.७.५.४७	मत्स्य शृङ्खला प्रकाशन	२२५२२	थान	३००	०.५५	३	०	०	०	३००	०.५५	३	०	०	०	०	०	०	
२.७.५.७२७	मत्स्यपालन सम्बन्धी प्राविधिक जानकारी मुलक लिफलेट प्रकाशन	२२५२२	थान	५००	०.२७	१.५	०	०	०	५००	०.२७	१.५	०	०	०	०	०	०	

क्र.स.	कार्यक्रम / क्रियाकलाप	खर्च शीर्षक	इकाई	वार्षिक लक्ष्य			पहिलो त्रैमासिक			दोस्रो त्रैमासिक			तेस्रो त्रैमासिक			चौथो त्रैमासिक			कैफियत	
				परिमाण	भार	बजेट	परिमाण	भार	बजेट	परिमाण	भार	बजेट	परिमाण	भार	बजेट	परिमाण	भार	बजेट		
४	योजना अनुगमन तथा समन्वय शाखा					५			०.५			३.५			०.५			०.५		
२.७.५.५८	विश्व मत्स्य दिवस (नोभेम्बर-२१)	२२५२२	पटक	१	०.५५	३	०	०	०	१	०.५५	३	०	०	०	०	०	०	०	
२.७.७.१४१	पंजास मत्स्यपालन लाभ लागत अध्ययन, वित्तियण तथा प्रकाशन	२२५२२	पटक	४	०.३७	२	१	०.०९	०.५	१	०.०९	०.५	१	०.०९	०.५	१	०.६२	०.५		
<b>ख) चालु खर्च कार्यक्रमको जम्मा:</b>						१५८४४.२	७२.४	३९५.५८	५६२९	२५.३	१३८.३५	५८९.२१	१६.५९	९०.७	५२६३.१	१५.६५	८५.५४	७६८४	९९.७२	८०.९९
कुल जम्मा खर्च						१७३९४.२	१००.०१	५४६.५८	६८८९	४३.०९	२३५.६	६१६६.१	२६.३७	१४४.२	५२६३.१	१५.६५	८५.५४	७६८४	१००.०३	८१.२४

तयार गरेको नाम ,पद र दस्तखत :

आयोजना/कार्यालय प्रमुखको दस्तखत :

मिति :

मिति :

**वार्षिक विकास कार्यक्रम रा.यो.आ.फा.नं. १**  
**बजेट तर्जुमासँग सम्बन्धित आर्थिक प्रशासन नियम २०(१) बमोजिमको फाराम**

बजेट उपशीर्षक नं : ३१२०२१०१ बजेट ५८४.९६

कार्यक्रम / आयोजनाको नाम : मत्स्य विकास कार्यक्रम

स्थान : (क) जिल्ला : मत्स्य मानव संशाधन विकास तथा प्रविधि प्रशिक्षण केन्द्र धनुषा

क्र.स.	कार्यक्रम / क्रियाकलाप	खर्च शीर्षक	इकाई	वार्षिक लक्ष्य			पहिलो त्रैमासिक			दोस्रो त्रैमासिक			तेस्रो त्रैमासिक			चौथो त्रैमासिक			कैफियत
				परिमाण	भार	बजेट	परिमाण	भार	बजेट	परिमाण	भार	बजेट	परिमाण	भार	बजेट	परिमाण	भार	बजेट	
अ) पूँजीगत खर्च अन्तर्गतका कार्यक्रमहरू																			
११.३.२२.४३३	माउ तथा भुरा पोखरीहरूको सर्भिलिएन्सको लागि PTZ/CCTV क्यामरा जडान अघुरो कार्य विस्तार	३११२२	पटक	१	०.८५	५	१	०.८५	५	०	०	०	०	०	०	०	०	०	
११.५.१२.४	फार्मको विद्युतीकरणको क्षमता बढीको लागि पोलिङ्ग ABC केबुल र पोलवती जडान तथा संचालन	३११७१	पटक	१	१.३७	८	१	१.३७	८	०	०	०	०	०	०	०	०	०	
११.५.२२.४२६	ह्याचरी संचालन तथा भुरा उत्पादनको लागि पानी आपूर्ति गर्न सन्मजसिबल मोटर पम्प खरिद जडान तथा संचालन ड	३११७१	बटा	३	०.७७	४.५	०	०	०	३	०.७७	४.५	०	०	०	०	०	०	
११.५.२२.४२७	L-Building को अघुरो मर्मत सुधार तथा फर्निचिङ्ग	३११७१	संख्या	१	४.७९	२८	१	०.१७	१	१	१.३७	८	१	३.२५	१९	०	०	०	
११.५.२२.४२९	बस तथा पिकअपको र्यारज निर्माण	३११७१	संख्या	१	१.५४	९	१	१.५४	९	०	०	०	०	०	०	०	०	०	
११.५.२२.४३४	नर्सरी पोखरी मर्मत सुधार	३११७१	संख्या	७	३.५९	२१	७	३.५९	२१	०	०	०	०	०	०	०	०	०	
११.५.२२.४३५	कार्यालय भवन मर्मत सुधार	३११७१	संख्या	१	३.४२	२०	१	३.४२	२०	०	०	०	०	०	०	०	०	०	
११.५.२२.४३६	मत्स्य ह्याचरी मर्मत सुधार	३११७१	संख्या	१	०.८५	५	१	०.८५	५	०	०	०	०	०	०	०	०	०	
११.५.२२.४३७	तल्लिम छात्रावासको स्तराेन्नती	३११७१	संख्या	१	३.७६	२२	१	३.७६	२२	०	०	०	०	०	०	०	०	०	
११.५.२२.४५१	फार्मको सुरक्षार्थ बाउन्ड्री बालसहितको फेन्सीङ्ग कार्य	३११७१	मी.	५००	२०.५१	१२०	०	०	०	५००	२०.५१	१२०	०	०	०	०	०	०	
११.५.२२.७६	माउ माछा पोखरी सुध्द्रीकरण	३११७१	संख्या	४	२.१६	१२.६४	४	२.१६	१२.६४	०	०	०	०	०	०	०	०	०	
११.५.२२.७९	ह्याचरी तथा पोखरीहरूमा पानी व्यवस्थापनका लागि विग्रेका संरचनाहरूको मर्मत सुधार (अन्य पूँजीगत सुधार)	३११७१	संख्या	१८	०.८३	४.८६	४	०.१८	१.०८	४	०.१८	१.०८	५	०.२३	१.३५	५	१.७२	१.३५	
क) पूँजीगत खर्च कार्यक्रमको जम्मा:				५३९	४४.४४	२६०	२२	१७.८९	१०४.७२	५०८	२२.८३	१३३.५८	६	३.४८	२०.३५	५	१.७२	१.३५	
आ) चालु खर्च अन्तर्गतका कार्यक्रमहरू																			
१.१.१.२५	ह.स.चा. पौचौ स्तर	२११११	जना	०	१.२८	७.४९	०	०.३९	२.३	०	०.३	१.७३	०	०.३	१.७३	०	२.२	१.७३	
१.१.१.३०	का. स. पौचौ स्तर	२११११	जना	०	७.५३	४४.०२	१०	२.३१	१३.५४	१०	१.७४	१०.१६	१०	१.७४	१०.१६	१०	१२.९५	१०.१६	
१.१.१.४	रा.प. द्वितीय	२११११	जना	०	१.२४	७.२७	१	०.३८	२.२४	१	०.२९	१.६८	१	०.२९	१.६८	१	२.१३	१.६७	
१.१.१.५	रा.प. तृतीय	२११११	जना	०	४.४३	२५.९	४	१.३६	७.९७	४	१.०२	५.९८	४	१.०२	५.९८	४	७.६१	५.९७	
१.१.१.६	रा.प.अनं. प्रथम	२११११	जना	०	२.७५	१६.०२	३	१.०५	६.१६	३	०.८५	४.९३	३	०.८५	४.९३	३	०	०	
१.१.१.७	रा.प.अनं.द्वितीय	२११११	जना	०	२.५८	१५.११	२	०.९९	५.८१	२	०.७९	४.६५	२	०.७९	४.६५	२	०	०	
१.२.१०.१	पाले पहरा भत्ता	२११३९	जना	२	०.०२	०.१२	२	०.०२	०.१२	०	०	०	०	०	०	०	०	०	
१.२.२.१	स्थायी कर्मचारीको महंगी भत्ता	२११३२	जना	२३	०.९४	५.५२	२३	०.२४	१.३८	२३	०.२४	१.३८	२३	०.२४	१.३८	२३	१.७६	१.३८	
१.२.८.१	प्रसुती स्थाहार भत्ता	२११३९	जना	२	०.०२	०.१	२	०.०२	०.१	२	०	०	०	०	०	०	०	०	
१.२.१.१	निजामती कर्मचारीहरूको पोशाक खर्च	२११२१	जना	२३	०.३९	२.३	०	०	०	०	०	०	०	०	०	२३	०.३९	२.३	

क्र.स.	कार्यक्रम / क्रियाकलाप	खर्च शीर्षक	इकाई	वार्षिक लक्ष्य			पहिलो त्रैमासिक			दोस्रो त्रैमासिक			तेस्रो त्रैमासिक			चौथो त्रैमासिक			कैफियत
				परिमाण	भार	बजेट	परिमाण	भार	बजेट	परिमाण	भार	बजेट	परिमाण	भार	बजेट	परिमाण	भार	बजेट	
१.६.४.१	कर्मचारीको योगदानमा आधारित बीमा कोष खर्च	२१२१३	जना	२३	०.१९	१.१	२३	०.०५	०.२७	२३	०.०५	०.२७	२३	०.०५	०.२७	२३	०.३७	०.२९	
२.१.२.३	विद्युत महशुल	२२१११	महिना	१२	२.०५	१२	३	०.५१	३	३	०.५१	३	३	०.५१	३	३	३.८२	३	
२.१.२.१	जारको पिउने पानी	२२१११	जार	१२००	०.१	०.६	३००	०.०३	०.१५	३००	०.०३	०.१५	३००	०.०३	०.१५	३००	०.१९	०.१५	
२.१.६.१	टेलिफोन महशुल	२२११२	महिना	१२	०.१४	०.८४	३	०.०४	०.२१	३	०.०४	०.२१	३	०.०४	०.२१	३	०.२७	०.२१	
२.१.६.१६	सूचना अधिकारीको सञ्चार अर्च	२२११२	महिना	१२	०.०२	०.१२	३	०.०१	०.०३	३	०.०१	०.०३	३	०.०१	०.०३	३	०.०४	०.०३	
२.१.६.७	कार्यालय प्रमुखका लागि संचार खर्च	२२११२	महिना	१२	०.०२	०.१२	३	०.०१	०.०३	३	०.०१	०.०३	३	०.०१	०.०३	३	०.०४	०.०३	
२.१.६.८	इन्टरनेट महशुल	२२११२	महिना	१२	०.१	०.६	३	०.०३	०.१५	३	०.०३	०.१५	३	०.०३	०.१५	३	०.१९	०.१५	
२.२.२.१०	पेट्रोल	२२२१२	लीटर	३६०	०.११	०.६४	९०	०.०२	०.११	९०	०.०२	०.११	९०	०.०२	०.११	९०	०.४	०.३१	
२.२.२.१४३	कार्यक्रम संचालनको लागि बसको इन्धन	२२२१२	लीटर	१२००	०.२४	१.३८	३००	०.०६	०.३५	३००	०.०६	०.३५	३००	०.०६	०.३५	३००	०.४५	०.३५	
२.२.२.४	मोबिल	२२२१२	लीटर	८०	०.१	०.६	२०	०.०३	०.१५	२०	०.०३	०.१५	२०	०.०३	०.१५	२०	०.१९	०.१५	
२.२.२.५	अनुमनमा प्रयोगहुने गाडीको इन्धन	२२२१२	लीटर	१२००	०.२४	१.३८	३००	०.०६	०.३५	३००	०.०६	०.३५	३००	०.०६	०.३५	३००	०.४५	०.३५	
२.२.२.७९	चारपांग्रे गाडीको लागि इन्धन	२२२१२	लीटर	४८०	०.१	०.५६	१२०	०.०२	०.१४	१२०	०.०२	०.१४	१२०	०.०२	०.१४	१२०	०.१८	०.१४	
२.२.३.४७	पम्पसेटहरूको लागि इन्धन	२२३१४	लीटर	८००	०.१४	०.८	२००	०.०३	०.२	२००	०.०३	०.२	२००	०.०३	०.२	२००	०.२५	०.२	
२.२.३.४८	अक्सिजन ग्यास रिफिल	२२३१४	पटक	६०	०.०८	०.४८	२०	०.०३	०.१६	१०	०.०१	०.०८	१०	०.०१	०.०८	२०	०.२	०.१६	
२.२.३.८	जेनेरेटरको लागि डिजेल	२२३१४	लीटर	१२००	०.२१	१.२	३००	०.०५	०.३	३००	०.०५	०.३	३००	०.०५	०.३	३००	०.३८	०.३	
२.२.३.९	ग्यास सिलिण्डर	२२३१४	थान	२४	०.०६	०.३६	६	०.०२	०.०९	६	०.०२	०.०९	६	०.०२	०.०९	६	०.११	०.०९	
२.३.१.१०९	हेभी सवारी साधन (मिनिबस) मर्मत	२२२१३	बटा	१	०.३४	२	१	०.३४	२	०	०	०	०	०	०	०	०	०	
२.३.१.११	चार पांग्रे सवारी साधन मर्मत	२२२१३	बटा	१	०.३४	२	१	०.३४	२	०	०	०	०	०	०	०	०	०	
२.३.१.५	दुई पांग्रे सवारी साधन मर्मत	२२२१३	संख्या	३	०.०५	०.३	३	०.०५	०.३	०	०	०	०	०	०	०	०	०	
२.३.१.७०	साइकल मर्मत	२२२१३	थान	१०	०.०३	०.२	१०	०.०३	०.२	०	०	०	०	०	०	०	०	०	
२.३.२.१३	पानी ताप्रे मोटर पम्प मर्मत	२२२२१	पटक / संख्या	६	०.०६	०.३६	२	०.०२	०.१२	२	०.०२	०.१२	२	०.०२	०.१२	०	०	०	
२.३.२.१५१	विद्युतीय संरचनाहरूको मरम्मत	२२२२१	पटक	१२	०.०६	०.३६	३	०.०२	०.०९	३	०.०२	०.०९	३	०.०२	०.०९	३	०.११	०.०९	
२.३.२.३	जेनेरेटर मर्मत खर्च	२२२२१	बटा	२	०.०७	०.३९	०	०	०	२	०.०७	०.३९	०	०	०	०	०	०	
२.३.२.५	अन्य मेशीनरी औजार मर्मत	२२२२१	पटक	४	०.१	०.६	१	०.०३	०.१५	१	०.०३	०.१५	१	०.०३	०.१५	१	०.१९	०.१५	
२.४.१.१०	विज्ञापन तथा सूचना प्रकाशन	२२३११	पटक	२	०.०३	०.२	१	०.०२	०.१	१	०.०२	०.१	०	०	०	०	०	०	
२.४.१.१५	कार्यालय मसलन्द सामान खर्च	२२३११	पटक	४	०.४१	२.४	१	०.१	०.६	१	०.१	०.६	१	०.१	०.६	१	०.७६	०.६	
२.४.१.२	पत्रपत्रिका तथा पुस्तिका खरीद	२२३११	महिना	१२	०.०३	०.१८	३	०.०१	०.०४	३	०.०१	०.०४	३	०.०१	०.०४	३	०.०६	०.०५	
२.४.१.५	कार्यालय सम्बन्धी छपाई	२२३११	पटक / संख्या	२	०.०७	०.४	१	०.०३	०.२	१	०.०३	०.२	०	०	०	०	०	०	
२.५.१०.११	करार सेवा अन्तर्गत कार्यरत कर्मचारीहरू (स्विपर १ जना)	२२४१९	जना	१	०.४	२.३४	१	०.१	०.५९	१	०.१	०.५९	१	०.१	०.५९	१	०.७३	०.५७	
२.५.१०.१३	मालाहा करार	२२४१९	जना	११	४.३५	२४.४५	११	१.१	६.४३	११	१.१	६.४३	११	१.१	६.४३	११	७.८५	६.१६	
२.५.१०.१५	वर्गैका सेवा करार	२२४१९	जना	१	०.४	२.३४	१	०.१	०.५९	१	०.१	०.५९	१	०.१	०.५९	१	०.७३	०.५७	
२.५.१०.५५	कार्यालय सुरक्षाको लागि करार (व्यक्ति)	२२४१९	जना	९	३.६	२१.०४	९	०.९	५.२६	९	०.९	५.२६	९	०.९	५.२६	९	६.७	५.२६	

क्र.स.	कार्यक्रम / क्रियाकलाप	खर्च शीर्षक	इकाई	वार्षिक लक्ष्य			पहिलो त्रैमासिक			दोस्रो त्रैमासिक			तेस्रो त्रैमासिक			चौथो त्रैमासिक			कैफियत
				परिमाण	भार	बजेट	परिमाण	भार	बजेट	परिमाण	भार	बजेट	परिमाण	भार	बजेट	परिमाण	भार	बजेट	
२.५.१.०.७६	इलेक्ट्रीसियन/भेकानिकल सेवा करार	२२४१९	जना	१	०.४	२.३४	१	०.१	०.५९	१	०.१	०.५९	१	०.१	०.५९	१	०.७३	०.५७	
२.५.३.४.४४५	कम्प्युटर तथा अन्य विद्युतीय उपकरण मर्मत कार्यका लागि सेवा करार	२२४११	महिना	१२	०.१२	०.७२	३	०.०३	०.१८	३	०.०३	०.१८	३	०.०३	०.१८	३	०.२३	०.१८	
२.५.४.१६	कार्यालयको वेबसाईट अद्यावधिक	२२४१२	पटक	१	०.०९	०.५	१	०.०९	०.५	०	०	०	०	०	०	०	०	०	
२.५.७.१	रिक्त रहेको सवारी चालक सेवा करार	२२४१३	संख्या	२	०.८७	५.०७	२	०.२७	१.५६	२	०.२	१.१७	२	०.२	१.१७	२	१.४९	१.१७	
२.६.१.२८२	मत्स्यपालनमा पोष्ट हवैस्ट व्यवस्थापनको नविनतम प्रविधिहरू समन्वित अधिकृत स्तरीय एक हप्ते तालिम	२२५११	पटक	१	०.९	५.२५	०	०	०	०	०	०	०	०	०	१	६.६९	५.२५	
२.६.१.२८३	प्रदेशमा कार्यरत पशु विकास/भेटेरिनरी समूहमा कार्यरत प्रा.स./ना.प्रा.स. का सघन मत्स्यपालन सम्बन्धी एक हप्ते तालिम	२२५११	पटक	१	०.७४	४.३५	१	०.७२	४.२	०	०	०	०	०	१	०.१९	०.१५		
२.६.१.२८४	स्थानीय तहमा कार्यरत प्रा.स./न.प्रा.स लाई मत्स्यपालन व्यवस्थापन तालिम	२२५११	पटक	२	१.४४	८.४	१	०.७२	४.२	१	०.७२	४.२	०	०	०	०	०	०	
२.६.४.६३७	मत्स्य ह्याचरी व्यवस्थापन तथा भुरा उत्पादन प्रविधि सम्बन्धि कृषकस्तरीय एक हप्ते तालिम (२० जना)	२२५१२	पटक	१	०.६२	३.६	०	०	०	०	०	०	०	०	१	४.५९	३.६		
२.६.४.६३८	मत्स्य स्वास्थ्य तथा पोषण व्यवस्थापन सम्बन्धि कृषकस्तरीय एक हप्ते तालिम (२० जना)	२२५१२	पटक	१	०.६२	३.६	०	०	०	१	०.६२	३.६	०	०	०	०	०	०	
२.६.४.९०८	रेस्टुरेन्ट व्यवसायी/होमस्टे/मत्स्य उद्यमीलाई मत्स्य परिकार बनाउने सम्बन्धी ५ दिने तालिम (२० जना)	२२५१२	पटक	१	०.८२	४.८	०	०	०	०	०	०	१	०.८२	४.८	०	०	०	
२.७.१.१८२	फ्राई उत्पादन तथा वितरण हजारमा (अन्य)	२२५२१	संख्या	२५००	२.१४	१२.५	१०००	०.८५	५	२००	०.१७	१	६००	०.५१	३	७००	४.४६	३.५	
२.७.१.१८३	फिङ्गर्लिङ्ग उत्पादन तथा वितरण हजारमा (अन्य)	२२५२१	संख्या	१०००	१.७१	१०	२००	०.३४	२	०	०	०	४००	०.६८	४	४००	५.१	४	
२.७.१.१८५	खाने माछा उत्पादन (अन्य)	२२५२१	मै. टन	१	०.४३	२.५	०.२	०.०९	०.५	०.२	०.०९	०.५	०.३	०.१३	०.७५	०.३	०.९६	०.७५	
२.७.१.२००	ह्यान्डिङ्ग उत्पादन तथा वितरण हजारमा (अन्य)	२२५२१	संख्या	४००००	३.३९	१९.८४	२००००	१.७१	१०	०	०	०	०	०	०	२००००	१२.५४	९.८४	
२.७.१.२५३	माउ माछा व्यवस्थापन	२२५२१	के. जी.	५०००	२.१४	१२.५	५०००	०.६३	३.७	५०००	०.४३	२.५	५०००	०.४३	२.५	५०००	४.८४	३.८	
२.७.१.७१०	शुद्ध नशको ट्याग सहितको भावी माउ माछा खरिद	२२५२१	बटा	५००	०.४३	२.५	०	०	०	०	०	५००	०.४३	२.५	०	०	०	०	
२.७.१.७२	सन्चालन सामग्री (रसायन, रिजिनेट, प्रोब, ससाना औजार आदी) सहित प्रयोगशाला व्यवस्थापन एवं सेवासुरक्षाबाट प्राप्त माछाको ल्याब डाईनोसिस तथा पानीको गुणस्तर जांच(मत्स्य सम्बन्धि कार्यक्रम)	२२५२२	पटक	४	०.१७	१	१	०.०९	०.५	१	०.०९	०.५	१	०	०	१	०	०	
२.७.२.३७८	पंगास माछाको उत्पादनमा लाभलागत अध्ययन परिक्षण प्रतिवेदन	२२५२१	पटक	१	०.७७	४.५	१	०.२६	१.५	१	०.२६	१.५	१	०.२६	१.५	०	०	०	
२.७.२.३७९	फिङ्गर्लिङ्ग उत्पादन गर्न आहारमा प्रोबायोटिकको समीक्षणको असर सम्बन्धी परिक्षण	२२५२१	पटक	१	०.३४	२	०	०	०	०	०	०	०	०	०	१	२.५५	२	
२.७.२.३८०	शुद्ध नशको भावी माउ व्यवस्थापन	२२५२१	के. जी.	२००	०.०९	०.५	०	०	०	०	०	५०	०.०२	०.१३	१५०	०.४७	०.३७		
२.७.२.५.११३३	कार्यालयमा रहेका लिलाम गर्नुपर्ने सामानको मुल्यांकन तथा लिलाम कार्य	२२५२२	पटक	१	०.१३	०.७६	१	०.१३	०.७६	०	०	०	०	०	०	०	०	०	
२.७.२.५.४९	वार्षिक पुस्तिका प्रकाशन	२२५२२	पटक	१	०.०९	०.५	०	०	०	१	०.०९	०.५	०	०	०	०	०	०	
२.७.४.१४	शुद्ध नशको ट्याग सहितको भावी माउ माछा ढुवानी	२२५२१	पटक	१	०.०५	०.३	०	०	०	०	०	१	०.०५	०.३	०	०	०	०	
२.७.५.५८	विश्व मत्स्य दिवस (नोभेम्बर-२१)	२२५२२	पटक	१	०.२६	१.५	०	०	०	१	०.२६	१.५	०	०	०	०	०	०	

क्र.स.	कार्यक्रम / क्रियाकलाप	खर्च शीर्षक	इकाई	वार्षिक लक्ष्य			पहिलो त्रैमासिक			दोस्रो त्रैमासिक			तेस्रो त्रैमासिक			चौथो त्रैमासिक			कैफियत
				परिमाण	भार	बजेट	परिमाण	भार	बजेट	परिमाण	भार	बजेट	परिमाण	भार	बजेट	परिमाण	भार	बजेट	
२.८.१.६३३	कार्यक्रम लागु भएका जिल्लाहरूमा संचालित कार्यक्रमहरूको समग्र अनुगमन तथा मूल्यांकन खर्च	२२६११	पटक	१२	०.६२	३.६	३	०.१५	०.९	३	०.१५	०.९	३	०.१५	०.९	३	१.१५	०.९	
२.८.२.३	सरवा भ्रमण	२२६१२	संख्या	२	०.०७	०.४	१	०.०२	०.१	१	०.०२	०.१	१	०.०३	०.२	०	०	०	
२.८.२.४	प्रगति समिक्षा तथा अन्य गोष्ठीमा भागलिन जाँदाको भ्रमण खर्च	२२६१२	पटक	४	०.२२	१.२८	१	०.०५	०.३२	१	०.०५	०.३२	१	०.०५	०.३२	१	०.४१	०.३२	
२.९.२.१४	पिकअप तथा बस विमा र नविकरण	२२२१४	संख्या	२	०.०९	०.५	२	०.०९	०.५	०	०	०	०	०	०	०	०	०	
२.९.२.२०	ईम्ब्रोस्ट नम्बर जडान	२२२१४	संख्या	६	०.०४	०.२२	६	०.०४	०.२२	०	०	०	०	०	०	०	०	०	
२.९.२.४	मोटरसाईकल विमा तथा नविकरण	२२२१४	पटक/ संख्या	४	०.०४	०.२४	४	०.०४	०.२४	०	०	०	०	०	०	०	०	०	
२.९.६.७	नियमित स्टाफ बैठकमा हुने चियापान खर्च	२२७११	महिना	१२	०.१	०.६	३	०.०३	०.१५	३	०.०३	०.१५	३	०.०३	०.१५	३	०.१९	०.१५	
२.९.६.८१	कार्यालयमा दैनिक चियापान खर्च	२२७११	महिना	१२	०.१६	०.९६	३	०.०४	०.२४	३	०.०४	०.२४	३	०.०४	०.२४	३	०.३१	०.२४	
२.९.८.४	अतिथि सत्कार खर्च	२२७११	पटक	४	०.०४	०.२४	१	०.०१	०.०६	१	०.०१	०.०६	१	०.०१	०.०६	१	०.०८	०.०६	
२.९.९.३	पुजा आजा खर्च	२२७११	पटक	१	०.०३	०.२	१	०.०३	०.२	०	०	०	०	०	०	०	०	०	
ख। चालु खर्च कार्यक्रमको जम्मा:				५६१११	५५.५८	३२४.९६	२८०२७.२	१७.४८	१०२.१	६९८९.२	१२.०६	७०.१९	८३५४.३	१२.९४	७५.५९	२८०३९.३	९८.२९	७७.१२	
कुल जम्मा खर्च				५६६५०	१००.०२	५८४.९६	२८०४९.२	३५.३७	२०६.८२	७४९७.२	३४.८९	२०३.७७	८३६०.३	१६.४२	९५.९४	२८०४४.३	१००.०१	७८.४७	

तयार गर्नेको नाम ,पद र दस्तखत :

मिति :

आयोजना/कार्यालय प्रमुखको दस्तखत :

मिति :

**वार्षिक विकास कार्यक्रम रा.यो.आ.फा.नं. १**  
**बजेट तर्जुमासँग सम्बन्धित आर्थिक प्रशासन नियम २०(१) बमोजिमको फाराम**

बजेट उपशीर्षक नं : ३१२०२१०१ बजेट ६२१.९२

कार्यक्रम / आयोजनाको नाम : मत्स्य विकास कार्यक्रम

स्थान : (क) जिल्ला : प्राकृतिक जलासय मत्स्य प्रवर्द्धन एवं संरक्षण केन्द्र हेटौडा मकवानपुर

क्र.स.	कार्यक्रम / क्रियाकलाप	खर्च शीर्षक	इकाई	वार्षिक लक्ष्य			पहिलो त्रैमासिक			दोस्रो त्रैमासिक			तेस्रो त्रैमासिक			चौथो त्रैमासिक			कैफियत
				परिमाण	भार	बजेट	परिमाण	भार	बजेट	परिमाण	भार	बजेट	परिमाण	भार	बजेट	परिमाण	भार	बजेट	
अ) पूँजीगत खर्च अन्तर्गतका कार्यक्रमहरू																			
११.३.११.२७३	डेक्सटप कम्प्युटर खरिद (प्रिन्टर सहित)	३११२२	सेट	२	०.३२	२	२	०.३२	२	०	०	०	०	०	०	०	०	०	
११.३.२.५	मोटरसाईकल	३११२१	संख्या	१	०.४८	३	१	०.४८	३	०	०	०	०	०	०	०	०	०	
११.३.२.६	स्कुटर खरिद	३११२१	संख्या	१	०.४८	३	१	०.४	२.५	०	०	०	०	०	०	०	०	०	
११.३.२२.४२४	कार्यालय तथा आवासको लागि पंखा खरीद	३११२२	वटा	१०	०.०५	०.३	१०	०.०५	०.३	०	०	०	०	०	०	०	०	०	
११.३.२२.६५	पोखरीको पानी ताजे पम्म विथ एसेसरिज खरिद	३११२२	संख्या	३	०.३४	२.१	३	०.३४	२.१	०	०	०	०	०	०	०	०	०	
११.३.७.४४६	डी एस एल आर (DSLR) क्यामेरा खरिद (लेन्स सहित)	३११२२	वटा	१	०.२१	१.३	०	०	०	१	०.२१	१.३	०	०	०	०	०	०	
११.३.७.८	ल्यापटप खरिद	३११२२	संख्या	१	०.१६	१	०	०	०	१	०.१६	१	०	०	०	०	०	०	
११.३.८.२०	एरिण्टर मेशिन विथ एसेसरिज खरिद एंव जडान	३११२२	संख्या	६	०.७७	४.८	६	०.७७	४.८	०	०	०	०	०	०	०	०	०	
११.३.८.२७	फार्म सुरक्षाको लागि भ्यापर बत्ती जडान	३११२२	संख्या	२०	०.४८	३	२०	०.४८	३	०	०	०	०	०	०	०	०	०	
११.५.२२.१९४	रियरिङ्ग पोखरी मर्मत सुधार	३११७१	पटक/ संख्या	२	०.८	५	०	०	०	२	०.८	५	०	०	०	०	०	०	
११.५.२२.२०६	फार्मको विभिन्न ठाउमा विग्रेका फेन्सिङ्ग मर्मत सुधार	३११७१	पटक/ संख्या	१	०.८	५	१	०.८	५	०	०	०	०	०	०	०	०	०	
११.५.२२.४०४	नयाँ मत्स्य ह्याचरी निर्माण	३११७१	संख्या	१	८.०४	५०	१	८.०४	५०	०	०	०	०	०	०	०	०	०	
११.५.२२.४०५	पोखरी मर्मत सुधार कार्यक्रम (पि. ङ. ९. १० र ११)	३११७१	संख्या	४	३.२२	२०	४	३.२२	२०	०	०	०	०	०	०	०	०	०	
११.५.२२.४०६	फिडिङ्ग क्यानल निर्माण तथा मर्मत सुधार	३११७१	मी.	३००	१.४५	९	३००	१.४५	९	०	०	०	०	०	०	०	०	०	
११.५.२२.४०७	Future Brood पोखरी मर्मत सुधार	३११७१	संख्या	२	०.८	५	०	०	०	२	०.८	५	०	०	०	०	०	०	
११.५.२२.४०८	स्यालो बोरिङ्ग निर्माण	३११७१	संख्या	१	०.८	५	१	०.८	५	०	०	०	०	०	०	०	०	०	
११.५.२२.४१४	पोखरीमा पानी व्यवस्थापनको लागि इन्लेट, आउटलेट तथा मंक मर्मत सुधार	३११७१	संख्या	१०	०.८	५	०	०	०	५	०.४	२.५	५	०.४	२.५	०	०	०	
११.५.२२.४१७	पोखरीहरू र फार्म एरियाको सुरक्षाको लागि फेन्सिङ्ग	३११७१	मी.	१२००	१४.५७	९०.६	०	०	०	१२००	१४.५७	९०.६	०	०	०	०	०	०	
११.५.२२.४३४	नर्सरी पोखरी मर्मत सुधार	३११७१	संख्या	६	४.८२	३०	०	०	०	६	४.८२	३०	०	०	०	०	०	०	
११.५.२२.४३८	रियरिङ्ग पोखरी मर्मत तथा सुधार	३११७१	संख्या	२	०.८	५	२	०.८	५	०	०	०	०	०	०	०	०	०	
११.५.२२.४५२	डिप वेल बोरिङ्ग जडान	३११७१	संख्या	१	४.८२	३०	०	०	०	१	४.८२	३०	०	०	०	०	०	०	
११.५.२२.४५४	पानी आपूर्ति तथा व्यवस्थापनका लागि सिमेन्टेड बाँध निर्माण	३११७१	पटक	१	४.८२	३०	०	०	०	१	४.८२	३०	०	०	०	०	०	०	
११.५.२२.४५५	रिजरभेर पोखरी गहिराउने तथा मर्मत सुधार	३११७१	पटक	१	४.०२	२५	०	०	०	१	४.०२	२५	०	०	०	०	०	०	
११.५.२२.७६	माउ माछा पोखरी सुध्रीकरण	३११७१	संख्या	४	३.२२	२०	०	०	०	४	३.२२	२०	०	०	०	०	०	०	

क्र.स.	कार्यक्रम / क्रियाकलाप	खर्च शीर्षक	इकाई	वार्षिक लक्ष्य			पहिलो त्रैमासिक			दोस्रो त्रैमासिक			तेस्रो त्रैमासिक			चौथो त्रैमासिक			कैफियत
				परिमाण	भार	बजेट	परिमाण	भार	बजेट	परिमाण	भार	बजेट	परिमाण	भार	बजेट	परिमाण	भार	बजेट	
११.५.२२.७९	हाचरी तथा पोखरीहरूमा पानी व्यवस्थापनका लागि विभिन्न संरचनाहरूको मर्मत सुधार(अन्य पूँजीगत सुधार)	३११७१	संख्या	४	०.८	५	१	०.२	१.२५	१	०.२	१.२५	१	०.२	१.२५	१	२.०३	१.२५	
११.६.१३.४९५	कार्यालयको लागि फर्निचर खरीद	३११२३	पटक	१	०.८	५	१	०.८	५	०	०	०	०	०	०	०	०	०	०
क) पूँजीगत खर्च कार्यक्रमको जम्मा:				१५८६	५८.६७	३६५.१	३५४	१८.९५	११७.९५	१२२५	३८.८४	२४१.६५	६	०.६	३.७५	१	२.८४	१.७५	
आ) चालु खर्च अन्तर्गतका कार्यक्रमहरू																			
१.१.१.२५	ह.स.चा. पौचो स्तर	२११११	जना	०	०.८	४.९६	१	०.२४	१.५२	१	०.१८	१.१४	१	०.१८	१.१४	१	१.८९	१.१६	
१.१.१.३०	का. स. पौचो स्तर	२११११	जना	०	१.९७	१२.२५	५	०.६१	३.७७	५	०.४६	२.८३	५	०.४६	२.८३	५	४.५९	२.८२	
१.१.१.४	रा.प. द्वितीय	२११११	जना	०	१.११	६.८९	१	०.३४	२.१२	१	०.२६	१.५९	१	०.२६	१.५९	१	२.५९	१.५९	
१.१.१.५	रा.प. तृतीय	२११११	जना	०	२.०३	१२.६१	२	०.६२	३.८८	२	०.४७	२.९१	२	०.४७	२.९१	२	४.७४	२.९१	
१.१.१.६	रा.प.अनं. प्रथम	२११११	जना	०	३.९७	२४.७	५	१.२२	७.६	५	०.९२	५.७	५	०.९२	५.७	५	९.२८	५.७	
१.१.१.७	रा.प.अनं.द्वितीय	२११११	जना	०	१.४६	९.०७	२	०.४५	२.७९	२	०.३४	२.०९	२	०.३४	२.०९	२	३.४२	२.१	
१.२.१०.१	पाले पहरा भत्ता	२११३६	जना	२	०.०२	०.१२	१	०.०१	०.०६	१	०.०१	०.०६	०	०	०	०	०	०	
१.२.२.१	स्थायी कर्मचारीको महंगी भत्ता	२११३२	जना	१६	०.६२	३.८४	१६	०.१५	०.९६	१६	०.१५	०.९६	१६	०.१५	०.९६	१६	१.५६	०.९६	
१.२.८.१	प्रसुती स्याहार भत्ता	२११३६	जना	२	०.०२	०.१	२	०.०१	०.०५	०	०.०१	०.०५	०	०	०	०	०	०	
१.३.१.१	निजामती कर्मचारीहरूको पोशाक खर्च	२११२१	जना	१६	०.२६	१.६	०	०	०	०	०	०	१६	०.२६	१.६	०	०	०	
१.६.४.१	कर्मचारीको योगदानमा आधारित बीमा कोष खर्च	२१२१३	जना	१६	०.१२	०.७७	१६	०.०३	०.२	१६	०.०३	०.१९	१६	०.०३	०.१९	१६	०.३१	०.१९	
२.१.१.१	धाराको महसुल	२२१११	पटक	१२	०.२३	१.४४	३	०.०६	०.३६	३	०.०६	०.३६	३	०.०६	०.३६	३	०.५९	०.३६	
२.१.२.३	विद्युत महशुल	२२१११	महिना	१२	०.४६	२.८८	३	०.१२	०.७२	३	०.१२	०.७२	३	०.१२	०.७२	३	१.१७	०.७२	
२.१.३.१	जारको पिउने पानी	२२१११	जार	८४०	०.०९	०.५९	२१०	०.०२	०.१५	२१०	०.०२	०.१५	२१०	०.०२	०.१५	२१०	०.२३	०.१५	
२.१.३.३	मिनिरल बाटर	२२१११	संख्या	२४०	०.०१	०.०५	६०	०	०.०१	६०	०	०.०१	६०	०	०.०१	६०	०.०३	०.०२	
२.१.६.१	टेलिफोन महसुल	२२११२	महिना	१२	०.१४	०.८७	३	०.०४	०.२२	३	०.०४	०.२२	३	०.०४	०.२२	३	०.३४	०.२१	
२.१.६.१६	सूचना अधिकारीको सञ्चार अर्च	२२११२	महिना	१२	०.०२	०.१२	३	०	०.०३	३	०	०.०३	३	०	०.०३	३	०.०५	०.०३	
२.१.६.७	कार्यालय प्रमुखका लागि संचार खर्च	२२११२	महिना	१२	०.०२	०.१२	३	०	०.०३	३	०	०.०३	३	०	०.०३	३	०.०५	०.०३	
२.१.६.८	इन्टरनेट महशुल	२२११२	महिना	१२	०.१२	०.७२	३	०.०३	०.१८	३	०.०३	०.१८	३	०.०३	०.१८	३	०.२९	०.१८	
२.१.९.१	हुलाक/कुरियर खर्च	२२११२	पटक	४	०.०४	०.२४	१	०.०१	०.०६	१	०.०१	०.०६	१	०.०१	०.०६	१	०.१	०.०६	
२.२.२.२	पेट्रोल- दुई पाइप्रे	२२२१२	लीटर	६००	०.१२	०.७२	१५०	०.०३	०.१८	१५०	०.०३	०.१८	१५०	०.०३	०.१८	१५०	०.२९	०.१८	
२.२.२.३३	गाडी, मोटरसाइकलका लागि मोबिल, गियर आयल, ब्रेक आयल, आदि	२२२१२	लीटर	२४	०.०८	०.४८	३	०.०२	०.१२	३	०.०२	०.१२	३	०.०२	०.१२	३	०.२	०.१२	
२.२.२.५	अनुगमनमा प्रयोगहुने गाडीको इन्धन	२२२१२	लीटर	१२००	०.२२	१.३८	३००	०.०६	०.३५	३००	०.०६	०.३५	३००	०.०६	०.३५	३००	०.५७	०.३५	
२.२.२.७९	चारपाइ्रे गाडीको लागि इन्धन	२२२१२	लीटर	९६०	०.१८	१.११	२४०	०.०५	०.२८	२४०	०.०५	०.२७	२४०	०.०५	०.२७	२४०	०.४७	०.२९	
२.२.३.२	रयाँस	२२३१४	संख्या	२४	०.०६	०.३६	६	०.०१	०.०९	६	०.०१	०.०९	६	०.०१	०.०९	६	०.१५	०.०९	
२.२.३.४८	अक्सिजन रयाँस रिफिल	२२३१४	पटक	६०	०.०८	०.४८	२०	०.०३	०.१६	१०	०.०१	०.०८	१०	०.०१	०.०८	२०	०.२६	०.१६	
२.२.३.६०	पावर टिलरका लागि डिजल	२२३१४	लीटर	२२०	०.०४	०.२५	६०	०.०१	०.०६	६०	०.०१	०.०६	६०	०.०१	०.०६	६०	०.११	०.०७	
२.२.३.६३	ग्रास कटरका लागि पेट्रोल	२२३१४	लीटर	४००	०.०८	०.४८	१००	०.०२	०.१२	१००	०.०२	०.१२	१००	०.०२	०.१२	१००	०.२	०.१२	



क्र.स.	कार्यक्रम / क्रियाकलाप	खर्च शीर्षक	इकाई	वार्षिक लक्ष्य			पहिलो त्रैमासिक			दोस्रो त्रैमासिक			तेस्रो त्रैमासिक			चौथो त्रैमासिक			कैफियत
				परिमाण	भार	बजेट	परिमाण	भार	बजेट	परिमाण	भार	बजेट	परिमाण	भार	बजेट	परिमाण	भार	बजेट	
२.२.३.८	जेनेरेटरको लागि डिजेल	२२३१४	लीटर	१२००	०.२१	१.३२	३००	०.०५	०.३३	३००	०.०५	०.३३	३००	०.०५	०.३३	३००	०.५४	०.३३	
२.३.१.१५	चार पाग्रे सवारी साधन मर्मत	२२२१३	पटक	२	०.८	५	१	०	०	०	०.८	५	१	०	०	०	०	०	
२.३.१.६१	पावर टिलर मर्मत	२२२१३	संख्या	१	०.०८	०.५	०	०	०	१	०.०८	०.५	०	०	०	०	०	०	
२.३.१.६४	मीटरसाईकल मर्मत	२२२१३	संख्या	२	०.०३	०.२	१	०.०२	०.१	०	०	०	१	०.०२	०.१	०	०	०	
२.३.२.१	कम्प्यूटर/ल्यापटप मर्मत खर्च	२२२२१	वटा	१०	०.०८	०.५	३	०.०२	०.१५	३	०.०२	०.१५	२	०.०२	०.१	२	०.१६	०.१	
२.३.२.२७	फोटोकपि, प्रिन्टर, ईनभटर, स्क्यानर मर्मत	२२२२१	पटक/संख्या	१०	०.०८	०.५	३	०.०२	०.१५	३	०.०२	०.१५	२	०.०२	०.१	२	०.१६	०.१	
२.३.२.७२	सानातिना कार्यालयमा आईपने विविध मर्मत सम्भार	२२२२१	पटक	४	०.१३	०.८	१	०.०३	०.२	१	०.०३	०.२	१	०.०३	०.२	१	०.३३	०.२	
२.३.२.८	विधुतीय उपकरण मर्मत	२२२२१	पटक	४	०.१३	०.८	१	०.०३	०.२	१	०.०३	०.२	१	०.०३	०.२	१	०.३३	०.२	
२.३.२.९६	पम्प/जेनेरेटर मर्मत	२२२२१	वटा	१	०.०५	०.३	०	०	०	१	०.०५	०.३	०	०	०	०	०	०	
२.३.८.२३	कार्यालयमा वायरिङ	२२२३१	पटक	१	०.४८	३	१	०.४७	२.९	०	०	०	०	०	०	०	०.१६	०.१	
२.३.९.१	कार्यालय भवन मर्मत तथा रंगरोगन	२२२३१	संख्या	१	०.६४	४	०	०	०	१	०.६४	४	०	०	०	०	०	०	
२.३.९.१०१	गेस्ट हाउस मर्मत	२२२३१	पटक	१	०.६४	४	०	०	०	१	०.६४	४	०	०	०	०	०	०	
२.३.९.२	कर्मचारी आवास मर्मत	२२२३१	संख्या	५	०.८	५	०	०	०	५	०.८	५	०	०	०	०	०	०	
२.३.९.३९	पाले घर मर्मत सुधार (पानी, ट्वाइलेट, बिजुली, रंगरोगन)	२२२३१	वटा	२	०.८	५	२	०.८	५	०	०	०	०	०	०	०	०	०	
२.४.१.२	पत्रपत्रिका तथा पुस्तिका खरीद	२२३११	महिना	१२	०.१	०.६	३	०.०२	०.१५	३	०.०२	०.१५	३	०.०२	०.१५	३	०.२४	०.१५	
२.४.१.३७	कार्यालय संचालनको लागि स्टेशनरी तथा मसलन्द सामान खर्च	२२३११	पटक	४	०.३९	२.४	१५	०.१	०.६	१	०.१	०.६	६०	०.१	०.६	१	०.९८	०.६	
२.४.१.८८	कार्यालयमा आवश्यक विल तथा कार्यालय सामग्री छपाई	२२३११	महिना	४	०.१३	०.८	१	०.०३	०.२	१	०.०३	०.२	१	०.०३	०.२	१	०.३३	०.२	
२.४.१४.२	पत्रपत्रिका, रेडियोमा विज्ञापन तथा सूचना प्रकाशन	२२३१५	पटक/संख्या	४	०.१६	१	१	०.०४	०.२५	१	०.०४	०.२५	१	०.०४	०.२५	१	०.४१	०.२५	
२.४.३.१	दस्तुर तथा शुल्क	२२३११	महिना	४	०.०६	०.४	१	०.०२	०.१	१	०.०२	०.१	१	०.०२	०.१	१	०.१६	०.१	
२.५.१०.१३	मलाहा करार	२२४१९	जना	७	२.६३	१६.३७	७	०.६६	४.०९	७	०.६६	४.०९	७	०.६६	४.०९	७	६.६७	४.१	
२.५.१०.१४	कार्यालय सुरक्षाको लागि सेवा करार	२२४१९	पटक	६	२.२६	१४.०३	६	०.५६	३.५१	६	०.५६	३.५१	६	०.५६	३.५१	६	५.७	३.५	
२.५.१०.१५	वागैचा सेवा करार	२२४१९	जना	१	०.३८	२.३४	१	०.०९	०.५९	१	०.०९	०.५९	१	०.०९	०.५९	१	०.९३	०.५७	
२.५.१०.२४	स्वीपर करार	२२४१९	जना	१	०.३८	२.३४	१	०.०९	०.५९	५	०.०९	०.५९	५	०.०९	०.५९	१	०.९३	०.५७	
२.५.४.२	Office website design and maintenance	२२४१२	रु.	१	०.१६	१	१	०.१६	१	०	०	०	०	०	०	०	०	०	
२.५.८.११	कार्यालय सहयोगी सेवा करार	२२४१३	जना	२	०.७९	४.९३	२	०.२८	१.७५	२	०.१८	१.१	२	०.१८	१.१	१	१.६	०.९८	
२.६.६.७३१	दोहोरो मार्ग व्यवस्थापन कार्यक्रम सुधारको लागी सरोकारवाला सँग अन्तर्क्रिया कार्यक्रम	२२५१२	पटक	१	०.१६	१	०	०	०	१	०.१६	१	०	०	०	०	०	०	
२.७.१.१८२	फ्राई उत्पादन तथा वितरण हजारमा (अन्य)	२२५२१	संख्या	२०००	१.६१	१०	१०००	०.८	५	०	०	०	०	०	०	१०००	८.१४	५	
२.७.१.१८३	फिङ्गरलिङ्ग उत्पादन तथा वितरण हजारमा (अन्य)	२२५२१	संख्या	५००	०.८	५	१००	०.१६	१	०	०	०	२००	०.३२	२	२००	३.२६	२	
२.७.१.१८५	खाने माछा उत्पादन (अन्य)	२२५२१	से.टन	१.५	०.६	३.७५	०.५	०.२	१.२५	०.५	०.२	१.२५	०.५	०.२	१.२५	०	०	०	

क्र.स.	कार्यक्रम / क्रियाकलाप	खर्च शीर्षक	इकाई	वार्षिक लक्ष्य			पहिलो त्रैमासिक			दोस्रो त्रैमासिक			तेस्रो त्रैमासिक			चौथो त्रैमासिक			कैफियत	
				परिमाण	भार	बजेट	परिमाण	भार	बजेट	परिमाण	भार	बजेट	परिमाण	भार	बजेट	परिमाण	भार	बजेट		
२.७.१.२००	ह्याक्लिङ्ग उत्पादन तथा वितरण हजारमा (अन्य)	२२५२१	संख्या	३००००	२.४१	१५	१००००	०.८	५	०	०	०	०	०	०	०	०	०	०	०
२.७.१.२५३	माउ माछा व्यवस्थापन	२२५२१	के. जी.	५०००	२.०१	१२.५	५०००	०.५	३.१४	५०००	०.५	३.१४	५०००	०.५	३.१	५०००	५.०८	३.१२		
२.७.१.७०७	सहर माछाको माउ व्यवस्थापन	२२५२१	के. जी.	५०	०.०२	०.१३	०	०	०	०	०	०	५०	०.०१	०.०६	५०	०.११	०.०७		
२.७.१.७०८	सहर माछाको माउ खरिद तथा ढुवानी	२२५२१	के. जी.	५०	०.१६	१	०	०	०	५०	०.१६	१	०	०	०	०	०	०		
२.७.१.७१०	शुद्ध नस्रको टयाग सहितको भावी माउ माछा खरिद	२२५२१	बटा	५००	०.४	२.५	०	०	०	०	०	०	५००	०.४	२.५	०	०	०		
२.७.१.७१३	माउ तथा भुरा ताजे जाल खरीद	२२५२१	संख्या	२	०.३२	२	२	०.३२	२	०	०	०	०	०	०	०	०	०		
२.७.१.७.१०६	काली गण्डकी मा ranching कार्यक्रम	२२५२२	पटक	१	०.३२	२	०	०	०	१	०.३२	२	०	०	०	०	०	०		
२.७.१.७.१२१	कोशी नदीमा स्थानीय जातका माछा भुरा छोड्ने (Ranching) कार्यक्रम	२२५२२	पटक	१	०.३२	२	०	०	०	१	०.३२	२	०	०	०	०	०	०		
२.७.१.७.२	सन्चालन सामग्री (रसायन, रियजेन्ट, प्रोब, ससाना ओजार आदी) सहित प्रयोगशाला व्यवस्थापन एवं सेवान्नाहीबाट प्राप्त माछाको ल्याब डाईग्नोसिस तथा पानीको गुणस्तर जांच(मत्स्य सम्बन्धि कार्यक्रम)	२२५२२	पटक	४	०.१९	१.२	१	०.०५	०.३	१	०.०५	०.३	१	०.०५	०.३	१	०.४९	०.३		
२.७.१.७.७४	नदीको जलिय जैविक विभिता संरक्षणकालागी नारायणी नदीमा रेन्चिमा कार्यक्रम संचालन (स्थानिय जातका माछा भुरा छाड्ने)	२२५२२	पटक	१	०.३२	२	०	०	०	०	०	०	१	०.३२	२	०	०	०		
२.७.२.३८०	शुद्ध नस्रको भावी माउ व्यवस्थापन	२२५२१	के. जी.	२००	०.०८	०.५	०	०	०	०	०	५०	०.०२	०.१३	१५०	०.६	०.३७			
२.७.२.४९	वार्षिक पुस्तिका प्रकाशन	२२५२२	पटक	१	०.०८	०.५	०	०	०	१	०.०८	०.५	०	०	०	०	०	०		
२.७.३.३५५	फार्म पोखरी बरिपरी सरसफाई तथा झारपात व्यवस्थापन	२२५२१	पटक	४	०.६४	४	१	०.१६	१	१	०.१६	१	१	०.१६	१	१	१.६३	१		
२.७.३.३५६	नर्सरी पोखरीमा भुरा माछा जोगाउन शत्रु जीव व्यवस्थापन	२२५२१	पटक	४	०.४८	३	१	०.१२	०.७५	१	०.१२	०.७५	१	०.१२	०.७५	१	१.२२	०.७५		
२.७.४.१४	शुद्ध जस्रको टयाग सहितको भावी माउ माछा ढुवानी	२२५२१	पटक	१	०.०५	०.३	०	०	०	०	०	०	१	०.०५	०.३	०	०	०		
२.७.५.५८	विद्युत मत्स्य दिवस (नोभेम्बर-२१)	२२५२२	पटक	१	०.०८	०.५	०	०	०	१	०.०८	०.५	०	०	०	०	०	०		
२.७.५.७१२	कृषि/मत्स्य महोत्सवमा स्टल सहित सहभागिता	२२५२२	पटक	१	०.१६	१	०	०	०	०	०	०	१	०.१६	१	०	०	०		
२.७.७.२२	फिस ब्याच एसेसमेन्ट तथा सेम्पल प्रिजर्वेशन, फिस माईग्रेशन एवं बायोनिम्नोलोजिकल अध्ययन एवं प्रतिवेदन	२२५२२	पटक	४	१.२१	७.५१	१	०.३२	२	१	०.३२	२	१	०.३२	२	१	२.४६	१.५१		
२.७.७.७३	मकवनपुरको सामरि खोलामा रेन्चिङ्ग कार्यक्रम संचालन गर्नु (स्थानिय जातको माछा भुरा छोड्ने)	२२५२२	पटक	१	०.३२	२	०	०	०	१	०.३२	२	०	०	०	०	०	०		
२.८.१.१६५	कार्यक्रम कार्यान्वयन भ्रमण खर्च	२२६११	पटक	११	०.४२	२.६४	०	०	०	३	०.१	०.६४	४	०.१६	१	४	१.६३	१		
२.८.१.५९६	प्राकृतिक जलाशय (घोल,ताल तथा अन्य प्राकृतिक जलाशय) मत्स्य संरक्षण तथा प्रवर्द्धन अनुगमन भ्रमण खर्च	२२६११	पटक	१०	०.३२	२	२	०.०६	०.४	३	०.१	०.६	३	०.१	०.६	२	०.६५	०.४		
२.८.२.३	सरुवा भ्रमण	२२६१२	संख्या	२	०.०६	०.३६	०	०	०	२	०.०६	०.३६	०	०	०	०	०	०		
२.८.२.४	प्रगति समिक्षा तथा अन्य गोष्ठीमा भागलिन जाँदाको भ्रमण खर्च	२२६१२	पटक	३	०.१५	०.९६	०	०	०	१	०.०५	०.३२	१	०.०५	०.३२	१	०.५२	०.३२		

क्र.स.	कार्यक्रम / क्रियाकलाप	खर्च शीर्षक	इकाई	वार्षिक लक्ष्य			पहिलो त्रैमासिक			दोस्रो त्रैमासिक			तेस्रो त्रैमासिक			चौथो त्रैमासिक			कैफियत
				परिमाण	भार	बजेट	परिमाण	भार	बजेट	परिमाण	भार	बजेट	परिमाण	भार	बजेट	परिमाण	भार	बजेट	
२.९.२.१	गाडी विमा	२२२१४	पटक/संख्या	२	०.०६	०.४	२	०.०६	०.४	०	०	०	०	०	०	०	०	०	
२.९.२.२	मोटरसाइकल विमा	२२२१४	पटक/संख्या	२	०.०१	०.०६	१	०	०.०३	०	०	०	१	०	०.०३	०	०	०	
२.९.२.२०	ईम्ब्रोस्ट नम्बर जडान	२२२१४	संख्या	४	०.०२	०.१५	४	०.०२	०.१५	०	०	०	०	०	०	०	०	०	
२.९.४.२	चारपांग्रे गाडी नविकरण	२२२१४	वटा	२	०.०५	०.३	१	०.०२	०.१५	०	०	०	१	०.०२	०.१५	०	०	०	
२.९.४.७	नुई पांग्रे सवारी साधन नविकरण	२२२१४	संख्या	१	०.०१	०.०५	०	०	०	१	०.०१	०.०५	०	०	०	०	०	०	
२.९.६.४	कार्यालयमा दैनिक चियापान खर्च तथा अन्य भैपरी आउने विविध खर्च	२२७११	महिना	१२	०.२३	१.४४	३	०.०६	०.३६	३	०.०६	०.३६	३	०.०६	०.३६	३	०.५९	०.३६	
२.९.६.५	अन्य भैपरी आउने खर्च	२२७११	महिना	१२	०.०८	०.५२	०	०.०१	०.०४	०	०.०१	०.०४	०	०.०१	०.०४	०	०.६५	०.४	
२.९.६.७	नियमित स्टाफ बैठकमा हुने चियापान खर्च	२२७११	महिना	१२	०.१२	०.७२	३	०.०३	०.१८	३	०.०३	०.१८	३	०.०३	०.१८	३	०.२९	०.१८	
२.९.८.४	अतिथि सत्कार खर्च	२२७११	पटक	८	०.१९	१.२	२	०.०५	०.३	२	०.०५	०.३	२	०.०५	०.३	२	०.४९	०.३	
२.९.९.३	पुजा आजा खर्च	२२७११	पटक	१	०.०५	०.३	१	०.०५	०.३	०	०	०	०	०	०	०	०	०	
ख) चालु खर्च कार्यक्रमको जम्मा:				४४३९६.५	४१.२७	२५६.८२	१७६९६.५	११.४७	७१.६८	६६३०.५	११.५२	७१.८५	७४४२.५	८.६२	५३.६२	९९६४	९७.२	५९.६९	
कुल जम्मा खर्च				४५९८२.५	९९.९४	६२१.९२	१८०५०.५	३०.४२	१८९.६३	७८५५.५	५०.३६	३१३.५	७४४८.५	९.२२	५७.३७	९९६५	१००.०४	६१.४४	

तयार गर्नेको नाम ,पद र दस्तखत :

आयोजना/कार्यालय प्रमुखको दस्तखत :

मिति :

मिति :

**वार्षिक विकास कार्यक्रम रा.यो.वा.फा.नं. १**  
**बजेट तर्जुमासँग सम्बन्धित वार्षिक प्रशासन नियम २०(१) बमोजिमको फाराम**

बजेट उपशीर्षक नं : ३१२०२१०१ बजेट ५०४.५४

कार्यक्रम / आयोजनाको नाम : मत्स्य विकास कार्यक्रम

स्थान : (क) जिल्ला : मत्स्य शुद्ध नश संरक्षण तथा प्रवर्द्धन श्रोत केन्द्र रुपन्देही

क्र.स.	कार्यक्रम / क्रियाकलाप	खर्च शीर्षक	इकाई	वार्षिक लक्ष्य			पहिलो त्रैमासिक			दोस्रो त्रैमासिक			तेस्रो त्रैमासिक			चौथो त्रैमासिक			कैफियत
				परिमाण	भार	बजेट	परिमाण	भार	बजेट	परिमाण	भार	बजेट	परिमाण	भार	बजेट	परिमाण	भार	बजेट	
अ) पूँजीगत खर्च अन्तर्गतका कार्यक्रमहरू																			
११.३.२१.२	पानि तात्रे मोटर खरिद	३११२२	संख्या	४	०.४८	२.४	०	०	०	४	०.४८	२.४	०	०	०	०	०	०	
११.३.२२.६५	पोखरीको पानी तात्रे पम्प विद्य एससरिज खरिद	३११२२	संख्या	३	०.५९	३	२	०	०	३	०.५९	३	०	०	०	०	०	०	
११.५.२२.४२०	P६ पोखरी मर्मत तथा पक्की डिल निर्माण	३११७१	संख्या	१	७.९३	४०	०	०	०	१	७.९३	४०	०	०	०	०	०	०	
११.५.२२.४२१	P३ C R P २ AB पोखरीमा शुद्ध नशको फ्युचर ब्रुडको लागि नेट सहित पक्की डिल निर्माण	३११७१	संख्या	३	१६.०५	८१	०	०	०	३	१६.०५	८१	०	०	०	०	०	०	
११.५.२२.४२२	बी १३ पोखरीको भत्केको डिल निर्माण	३११७१	मी.	३०	०.९५	४.८	०	०	०	३०	०.९५	४.८	०	०	०	०	०	०	
११.५.२२.४२३	बी १५ पोखरीको डिल मर्मत	३११७१	मी.	३०	०.९५	४.८	०	०	०	३०	०.९५	४.८	०	०	०	०	०	०	
११.५.२२.४२४	आर १ पोखरीमा पक्की डिल निर्माण	३११७१	मी.	३०	०.९५	४.८	०	०	०	३०	०.९५	४.८	०	०	०	०	०	०	
११.५.२२.४२५	आर २ पोखरीमा भत्केको डिल पक्की निर्माण	३११७१	मी.	३०	०.९५	४.८	०	०	०	३०	०.९५	४.८	०	०	०	०	०	०	
११.५.२२.४३९	अधुरो तालिम भवन सम्पन्न गर्ने	३११७१	संख्या	१	०.८५	४.३	१	०.७७	३.९	०	०	०	०	०	०	०	०.६७	०.४	
११.५.२२.४५१	फार्मको सुरक्षा बाउड्री बालसहितको फेन्सीङ्ग कार्य	३११७१	मी.	४००	१९.८२	१००	०	०	०	४००	१९.८२	१००	०	०	०	०	०	०	
११.५.२२.७८	फिडीङ क्यामल निर्माण	३११७१	मी.	१	१.९८	१०	०	०	०	१	१.९८	१०	०	०	०	०	०	०	
क) पूँजीगत खर्च कार्यक्रमको जम्मा:					५३३	५१.५	२५९.९	३	०.७७	३.९	५३२	५०.६५	२५५.६	०	०	०	०	०.६७	०.४
आ) चालु खर्च अन्तर्गतका कार्यक्रमहरू																			
१.१.१.२५	ह.स.चा. पौँचो स्तर	२११११	जना	०	१.१	५.५६	१	०.३४	१.७१	१	०.२५	१.२८	१	०.२५	१.२८	१	२.१५	१.२९	
१.१.१.४	रा.प. द्वितीय	२११११	जना	०	१.४४	७.२७	१	०.४४	२.२४	१	०.३३	१.६८	१	०.३३	१.६८	१	२.७८	१.६७	
१.१.१.५	रा.प. तृतीय	२११११	जना	०	२.५७	१२.९५	२	०.७९	३.९८	२	०.५९	२.९९	२	०.५९	२.९९	२	४.९९	२.९९	
१.१.१.६	रा.प.अनं. प्रथम	२११११	जना	०	३.१८	१६.०२	३	०.९८	४.९३	३	०.७३	३.७	३	०.७३	३.७	३	६.१५	३.६९	
१.१.१.७	रा.प.अनं.द्वितीय	२११११	जना	०	२	१०.०८	२	०.६१	३.१	२	०.४६	२.३३	२	०.४६	२.३३	२	३.८७	२.३२	
१.१.१.८६	कार्यालय सहयोगी	२११११	जना	०	४.२४	२१.४	५	१.३	६.५८	५	०.९८	४.९४	५	०.९८	४.९४	५	८.२४	४.९४	
१.२.१०.१	पाले पहरा भत्ता	२११३९	जना	१	०.०३	०.१४	१	०.०३	०.१४	०	०	०	०	०	०	०	०	०	
१.२.२.१	स्थायी कर्मचारीको महंगी भत्ता	२११३२	जना	१४	०.६७	३.३६	१४	०.१७	०.८४	१४	०.१७	०.८४	१४	०.१७	०.८४	१४	१.४	०.८४	
१.२.८.१	प्रसुती स्याहार भत्ता	२११३९	जना	४	०.०४	०.२	१	०.०१	०.०५	२	०.०२	०.१	१	०.०१	०.०५	०	०	०	
१.३.१.१	निजामती कर्मचारीहरूको पोशाक खर्च	२११२१	जना	१४	०.२८	१.४	०	०	०	०	०	०	१४	०.२८	१.४	०	०	०	
१.६.१.१	कर्मचारीको योगदानमा आधारित बीमा कोष खर्च	२२१२३	जना	१४	०.१५	०.७८	१४	०.०३	०.१७	१४	०.०३	०.१७	१४	०.०३	०.१७	१४	०.४५	०.२७	
२.१.२.३	विद्युत महशुल	२२१११	महिना	१२	१.४३	७.२	३	०.३६	१.८	३	०.३६	१.८	३	०.३६	१.८	३	३	१.८	
२.१.३.३	मिनिरल वाटर	२२१११	संख्या	२४०	०.१	०.५	६०	०	०.०१	६०	०	०.०१	६०	०	०.०१	६०	०.७८	०.४७	
२.१.३.५	पानी महशुल	२२१११	महिना	१२	०.११	०.५४	३	०.०३	०.१३	३	०.०३	०.१३	३	०.०३	०.१४	३	०.२३	०.१४	
२.१.६.१	टेलिफोन महशुल	२२११२	महिना	१२	०.१९	०.९६	३	०.०५	०.२४	३	०.०५	०.२४	३	०.०५	०.२४	३	०.४	०.२४	
२.१.६.१४	सूचना अधिकारीलाई मासिक टेलिफोन खर्च	२२११२	पटक	१२	०.०२	०.१२	३	०.०१	०.०३	३	०.०१	०.०३	३	०.०१	०.०३	३	०.०५	०.०३	
२.१.६.७	कार्यालय प्रमुखका लागि संचार खर्च	२२११२	महिना	१२	०.०२	०.१२	३	०.०१	०.०३	३	०.०१	०.०३	३	०.०१	०.०३	३	०.०५	०.०३	
२.१.७.६	ईमेल/ इन्टरनेट	२२११२	पटक	१२	०.१	०.४८	३	०.०२	०.१२	३	०.०२	०.१२	३	०.०२	०.१२	३	०.२	०.१२	

क्र.स.	कार्यक्रम / क्रियाकलाप	खर्च शीर्षक	इकाई	वार्षिक लक्ष्य			पहिलो त्रैमासिक			दोस्रो त्रैमासिक			तेस्रो त्रैमासिक			चौथो त्रैमासिक			कैफियत
				परिमाण	भार	बजेट	परिमाण	भार	बजेट	परिमाण	भार	बजेट	परिमाण	भार	बजेट	परिमाण	भार	बजेट	
२.१.९.१	हलुका/कुरियर खर्च	२२११२	पटक	१२	०.०४	०.१८	३	०.०१	०.०४	३	०.०१	०.०४	३	०.०१	०.०४	३	०.०१	०.०६	
२.२.२.२	पेट्रोल- दुई पाइप्रे	२२२१२	लीटर	६००	०.१४	०.७२	१५०	०.०४	०.१८	१५०	०.०४	०.१८	१५०	०.०४	०.१८	१५०	०.३	०.१८	
२.२.२.३६	चार पाइप्रे सवारी साधनको लागि डिजल	२२२१२	लीटर	९६०	०.२२	१.११	२४०	०.०६	०.२८	२४०	०.०६	०.२८	२४०	०.०६	०.२८	२४०	०.४४	०.२७	
२.२.२.४	मोबिल	२२२१२	लीटर	१०५	०.१६	०.७९	२६	०.०४	०.१९	२६	०.०४	०.१९	२६	०.०४	०.१९	२६	०.३७	०.२२	
२.२.२.५	अनुगमनमा प्रयोगहुने गाडीको इन्धन	२२२१२	लीटर	१२००	०.२७	१.३८	३००	०.०७	०.३५	३००	०.०७	०.३५	३००	०.०७	०.३५	३००	०.५८	०.३५	
२.२.३.४७	पम्पसेटहरूको लागि इन्धन	२२३१४	लीटर	१०००	०.२	१	२५०	०.०५	०.२५	२५०	०.०५	०.२५	२५०	०.०५	०.२५	२५०	०.४२	०.२५	
२.२.३.८	जेनेरेटरको लागि डिजेल	२२३१४	लीटर	६००	०.१२	०.६	१५०	०.०३	०.१५	१५०	०.०३	०.१५	१५०	०.०३	०.१५	१५०	०.२५	०.१५	
२.२.३.९	ग्यास सिलिण्डर	२२३१४	थान	२४	०.०७	०.३६	६	०.०२	०.०९	६	०.०२	०.०९	६	०.०२	०.०९	६	०.१५	०.०९	
२.३.१.२	हलुका सवारी साधन मर्मत खर्च	२२२१३	वटा	१	०.४	२	१	०.१	०.५	१	०.१	०.५	१	०.१	०.५	१	०.८३	०.५	
२.३.१.५	दुई पाइप्रे सवारी साधन मर्मत	२२२१३	संख्या	५	०.१	०.५	५	०.०३	०.१५	५	०.०४	०.२	५	०.०३	०.१५	०	०	०	
२.३.२.२७	फोटोकपी, प्रिन्टर, ईमिटर, स्क्यानर मर्मत	२२२२१	वटा	१५	०.१२	०.६	५	०.०४	०.२	५	०.०४	०.२	५	०.०४	०.२	०	०	०	
२.३.२.३	जेनेरेटर मर्मत खर्च	२२२२१	वटा	३	०.०६	०.३	१	०.०२	०.१	०	०	०	१	०.०२	०.१	१	०.१७	०.१	
२.३.२.६	प्रयोगशाला उपकरण मर्मत	२२२२१	पटक	१०	०.१	०.५	३	०.०३	०.१५	२	०.०२	०.१	२	०.०२	०.१	३	०.२५	०.१५	
२.३.३.५	अफिसर क्वाटर मर्मत	२२२३१	वटा	१	०.८९	४.४८	०	०	०	१	०.८९	४.४८	०	०	०	०	०	०	
२.३.६.१९	ह्याचरी तथा पोखरीहरूमा पानी व्यवस्थापनको लागि वीथिका संरचनाहरूको नियमित मर्मत सहाय	२२२३१	पटक	४	१.२९	६.५२	१	०	०	१	१.२९	६.५२	१	०	०	१	०	०	
२.३.९.१	कार्यालय भवन मर्मत तथा रंगरोगन	२२२३१	संख्या	१	०.८९	४.५	०	०	०	१	०.८९	४.५	०	०	०	०	०	०	
२.३.९.२२०	सहायक तथा कार्यालय सहयोगी आवास मर्मत	२२२३१	संख्या	३	०.८९	४.५	०	०	०	३	०.८९	४.५	०	०	०	०	०	०	
२.४.१.२	पत्रपत्रिका तथा पुस्तिका खरीद	२२३११	महिना	१२	०.१२	०.६	३	०.०३	०.१५	३	०.०३	०.१५	३	०.०३	०.१५	३	०.२५	०.१५	
२.४.१.४	कार्यालयको लागि स्टेशनरी, टोनर तथा अन्य मालसामान	२२३११	वटा	४	०.४	२	१	०.१	०.५	१	०.१	०.५	१	०.१	०.५	१	०.८३	०.५	
२.४.१.५	कार्यालय सम्बन्धी छपाई	२२३११	वटा	३	०.१२	०.६	१	०.०४	०.२	१	०.०४	०.२	१	०.०४	०.२	०	०	०	
२.४.१.८१	सरकारी सुचना, लिलाम टेक्ना सम्बन्धि सुचना	२२३११	पटक	३	०.१२	०.६	१	०.०४	०.२	१	०.०४	०.२	१	०.०४	०.२	१	०.०४	०.२	
२.४.५.३	कार्यालयमा आवश्यक स्थानिटाइजर तथा मास्क खरिद	२२३११	पटक	४	०.१९	०.८	१	०.०४	०.२	१	०.०४	०.२	१	०.०४	०.२	१	०.३३	०.२	
२.४.१०.११	करार सेवा अन्तर्गत कार्यरत कर्मचारीहरू (स्विपर १ जना)	२२४१९	जना	१	०.४६	२.३४	१	०.१२	०.५९	१	०.१२	०.५९	१	०.१२	०.५९	१	०.९५	०.५७	
२.४.१०.१३	मलाहा करार	२२४१९	जना	६	२.७८	१४.०३	६	०.७	३.५१	६	०.७	३.५१	६	०.७	३.५१	६	५.८४	३.५	
२.४.१०.१४	कार्यालय सुरक्षाको लागि सेवा करार	२२४१९	पटक	६	२.७८	१४.०३	६	०.७	३.५१	६	०.७	३.५१	६	०.७	३.५१	६	५.८४	३.५	
२.४.१०.१५	बगैचा सेवा करार	२२४१९	जना	१	०.४६	२.३४	१	०.१२	०.५९	१	०.१२	०.५९	१	०.१२	०.५९	१	०.९५	०.५७	
२.४.५.१६	कार्यालयको वेबसाईट अध्याबधिक	२२४१२	पटक	१	०.१	०.५	१	०.१	०.५	०	०	०	०	०	०	०	०	०	
२.७.१.१८२	फ्राई उत्पादन तथा वितरण हजारमा (अन्य)	२२५२१	संख्या	१०००	०.९९	५	६००	०.५९	३	०	०	०	०	०	०	४००	३.३३	२	
२.७.१.१८३	फिङ्गलिङ्ग उत्पादन तथा वितरण हजारमा (अन्य)	२२५२१	संख्या	८००	१.५९	८	३००	०.५९	३	१००	०.२	१	१००	०.२	१	३००	५	३	
२.७.१.१८४	एडभान्स फिङ्गलिङ्ग उत्पादन तथा वितरण हजारमा (अन्य)	२२५२१	संख्या	१००	०.३	१.५	०	०	०	०	०	०	०	०	१००	२.५	१.५		
२.७.१.१८५	खाने माछा उत्पादन (अन्य)	२२५२१	मे.टन	०.५	०.२५	१.२५	०.१	०.०५	०.२५	०.१	०.०५	०.२५	०.२	०.१	०.५	०.१	०.४२	०.२५	
२.७.१.१८९	शुद्ध नस्रको मत्स्य बीज (ह्याचलाङ्ग उत्पादन तथा वितरण (हजारमा) अन्य	२२५२१	संख्या	२०००	१.९८	१०	५०००	०.५	२.५	०	०	०	५०००	०.५	२.५	१००००	८.३४	५	
२.७.१.१९०	शुद्ध नस्र मत्स्य बीज फिगरलिङ्ग उत्पादन तथा वितरण (हजारमा) अन्य	२२५२१	संख्या	८००	१.५९	८	३००	०.५९	३	१००	०.२	१	१००	०.२	१	३००	५	३	
२.७.१.१९१	शुद्ध नस्र मत्स्य बीज एडभान्स फिगरलिङ्ग उत्पादन तथा वितरण (हजारमा) अन्य	२२५२१	संख्या	४००	१.९९	६	१००	०.३	१.५	५०	०.१५	०.७५	१००	०.३	१.५	१५०	३.७५	२.२५	
२.७.१.१९२	शुद्ध नस्रको फयुचर ब्रुड ट्यागिड, गरी वितरण (मांग अनुसार)	२२५२१	संख्या	२०००	१.९८	१०	०	०	०	१०००	०.९९	५	१०००	०.९९	५	०	०	०	

क्र.स.	कार्यक्रम / क्रियाकलाप	खर्च शीर्षक	इकाई	वार्षिक लक्ष्य			पहिलो त्रैमासिक			दोस्रो त्रैमासिक			तेस्रो त्रैमासिक			चौथो त्रैमासिक			कैफियत
				परिमाण	भार	बजेट	परिमाण	भार	बजेट	परिमाण	भार	बजेट	परिमाण	भार	बजेट	परिमाण	भार	बजेट	
२.७.१.२००	ह्याम्लिङ्ग उत्पादन तथा वितरण हजारमा (अन्य)	२२५२१	संख्या	१५०००	१.४९	७.५	७०००	०.६९	३.५	०	०	०	०	०	०	८०००	६.६७	४	
२.७.१.२५३	माउ माछा व्यवस्थापन	२२५२१	के. जी.	४०००	१.९८	१०	४०००	०.५	२.५	४०००	०.५	२.५	४०००	०.५	२.५	४०००	४.१७	२.५	
२.७.१.७०६	सुद नख माउ माछा व्यवस्थापन	२२५२१	के. जी.	२०००	०.९९	५	२०००	०.२५	१.२५	२०००	०.२५	१.२५	२०००	०.२५	१.२५	२५०	२.०८	१.२५	
२.७.१.७.१०७	मत्स्य सुद नख सम्बन्धी संचार मध्यम द्वारा प्रसारण	२२५२२	पटक	१२	०.३६	१.८	३	०.०९	०.४५	३	०.०९	०.४५	३	०.०९	०.४५	३	०.३५	०.४५	
२.७.१.७.१०८	मत्स्य सुद नख सम्बन्धी प्राविधिक पुस्तिका प्रकाशन	२२५२२	थान	१५००	०.१२	०.६	१५००	०.१२	०.६	०	०	०	०	०	०	०	०	०	
२.७.१.७.१०९	विद्युत् मत्स्य दिवसमा सुद नख सम्बन्धी कार्यक्रम	२२५२२	पटक	१	०.२	१	०	०	०	१	०.२	१	०	०	०	०	०	०	
२.७.१.७.२	सन्चालन सामग्री (रसायन, रियजेन्ट, प्रोब, ससाना औजार आदी) सहित प्रयोगशाला व्यवस्थापन एवं सेवामाहीबाट प्राप्त माछाको ल्याब डाईनोसिस तथा पानीको गुणस्तर जांच(मत्स्य सम्बन्धि कार्यक्रम)	२२५२२	पटक	४	०.२४	१.२	१	०.०६	०.३	१	०.०६	०.३	१	०.०६	०.३	१	०.५	०.३	
२.७.२.५.४९	वार्षिक पुस्तिका प्रकाशन	२२५२२	पटक	१	०.१	०.५	०	०	०	१	०.१	०.५	०	०	०	०	०	०	
२.८.१.२३	कार्यक्रम लागू भएका जिल्लाहरूमा संचालित कार्यक्रमहरूको समग्र अनुगमन तथा मूल्यांकन खर्च	२२६११	महिना	१२	१.०८	५.४४	३	०.२९	१.४४	३	०.२९	१.४४	३	०.२९	१.४४	३	१.८७	१.१२	
२.८.२.३	सरुवा भ्रमण	२२६१२	संख्या	१	०.०५	०.२७	२	०	०	१	०.०२	०.०८	०	०	०	०	०.३२	०.१९	
२.८.२.४	प्रगति समीक्षा तथा अन्य गाडीमा भागलिने जांदाको भ्रमण खर्च	२२६१२	पटक	४	०.१७	०.८४	१	०.०४	०.२१	१	०.०४	०.२१	१	०.०४	०.२१	१	०.३५	०.२१	
२.९.२.१९	सवारी साधनको तस्रो पत्र बीमा	२२२१४	संख्या	६	०.१४	०.७२	६	०.१४	०.७२	०	०	०	०	०	०	०	०	०	
२.९.२.२०	ईम्ब्रोस्ट नम्बर जडान	२२२१४	संख्या	६	०.०४	०.२२	६	०.०४	०.२२	०	०	०	०	०	०	०	०	०	
२.९.४.६	हल्का सवारी साधन नविकरण	२२२१४	संख्या	२	०.१	०.५	२	०.१	०.५	०	०	०	०	०	०	०	०	०	
२.९.४.७	दुई पांग्रे सवारी साधन नविकरण	२२२१४	संख्या	४	०.०८	०.४	४	०.०८	०.४	०	०	०	०	०	०	०	०	०	
२.९.६.७	नियमित स्टाफ बैठकमा हुने चियापान खर्च	२२७११	महिना	१२	०.०७	०.३६	३	०.०२	०.०९	३	०.०२	०.०९	३	०.०२	०.०९	३	०.१५	०.०९	
२.९.६.८२	कार्यालयमा दैनिक चियापान खर्च	२२७११	महिना	१२	०.१९	०.९६	३	०.०५	०.२४	३	०.०५	०.२४	३	०.०५	०.२४	३	०.४	०.२४	
२.९.८.४	अतिथि सत्कार खर्च	२२७११	पटक	४	०.०६	०.३२	१	०.०२	०.०८	१	०.०२	०.०८	१	०.०२	०.०८	१	०.१३	०.०८	
२.९.९.३	पुजा आज्ञा खर्च	२२७११	पटक	१	०.०६	०.३	१	०.०६	०.३	०	०	०	०	०	०	०	०	०	
ख) चालु खर्च कार्यक्रमको जम्मा:				५२६२६.५	४८.५२	२४४.६४	२२१२१.१	१२.८८	६४.७३	८५५५.१	१३.६४	६८.५१	१३६११.२	१०.३४	५१.८४	२४७८६.१	९९.३३	५९.५८	
कुल जम्मा खर्च				५३१५९.५	१००.०२	५०४.५४	२२१२४.१	१३.६५	६८.६३	९०८७.१	६४.२९	३२४.११	१३६११.२	१०.३४	५१.८४	२४७८६.१	१००	५९.९८	

तयार गर्नेको नाम ,पद र दस्तखत :

आयोजना/कार्यालय प्रमुखको दस्तखत :

मिति :

मिति :

**वार्षिक विकास कार्यक्रम रा.यो.आ.फा.नं. १**  
**बजेट तर्जुमासँग सम्बन्धित आर्थिक प्रशासन नियम २०(१) बमोजिमको फाराम**

कार्यक्रम / आयोजनाको नाम : पशु स्वास्थ्य, रोग अन्वेषण सेवा तथा क्वारेन्टाईन कार्यक्रम

स्थान : (क) जिल्ला : केन्द्रीय पशुपक्षी रोग अन्वेषण प्रयोगशाला त्रिपुरेश्वर

क्र.स.	कार्यक्रम / क्रियाकलाप	खर्च शीर्षक	इकाई	वार्षिक लक्ष्य			पहिलो त्रैमासिक			दोस्रो त्रैमासिक			तेस्रो त्रैमासिक			चौथो त्रैमासिक			कैफियत
				परिमाण	भार	बजेट	परिमाण	भार	बजेट	परिमाण	भार	बजेट	परिमाण	भार	बजेट	परिमाण	भार	बजेट	
<b>ख) पूँजीगत खर्च अन्तर्गतका कार्यक्रमहरू</b>																			
११.१.३.३३९	प्रयोगशाला भवनको मेन गेट तथा भित्री गेट मर्मत सुधार	३११६१	पटक	१	०.७६	४.७	०	०	०	१	०.७६	४.७	०	०	०	०	०	०	०
११.३.११.४४३	Data Logger (Temp, Hum, Radiation)	३११२२	संख्या	१०	०.४९	३	१०	०.४९	३	०	०	०	०	०	०	०	०	०	०
११.३.७.१०९३	डार्क फिल्ड माईक्रोस्कोप खरिद	३११२२	थान	१	०.६५	४	०	०	०	१	०.६५	४	०	०	०	०	०	०	०
११.३.७.१०९४	पाईपेट खरिद	३११२२	संख्या	४	०.१	०.६	०	०	०	४	०.१	०.६	०	०	०	०	०	०	०
११.३.७.१०९७	प्रयोगशालाका लागि शू डिस्पेन्सर खरिद	३११२२	संख्या	२	०.६५	४	०	०	०	२	०.६५	४	०	०	०	०	०	०	०
११.३.७.१०९९	ईनक्युबेटर खरिद	३११२२	थान	१	०.१६	१	०	०	०	१	०.१६	१	०	०	०	०	०	०	०
११.३.७.११००	ईलेक्ट्रोनिक्स वेईड व्यालेन्स खरिद	३११२२	थान	३	०.२४	१.५	०	०	०	३	०.२४	१.५	०	०	०	०	०	०	०
११.३.७.११०१	LIMS सञ्चालनका लागि डेक्सटप प्रिन्टर, यूपिएस सहित	३११२२	थान	५	०.८१	५	०	०	०	५	०.८१	५	०	०	०	०	०	०	०
११.३.७.११०३	पोस्टमोर्टमका लागि अटोक्लेभ खरिद	३११२२	थान	१	०.७८	४.८	०	०	०	१	०.७८	४.८	०	०	०	०	०	०	०
११.३.७.११०४	BSL २ प्रयोगशालाका लागि डिस्टिलेशन प्लान्ट खरिद टयाङ्क र फिल्टर सहित	३११२२	थान	१	०.७३	४.५	१	०.७३	४.५	०	०	०	०	०	०	०	०	०	०
११.३.७.११०५	वाटरबाथ (waterbath) खरिद	३११२२	थान	३	०.३	१.८६	०	०	०	३	०.३	१.८६	०	०	०	०	०	०	०
११.३.७.११०७	प्रिभिजन वेईड व्यालेन्स खरिद	३११२२	थान	१	०.३३	२	१	०.३३	२	०	०	०	०	०	०	०	०	०	०
११.३.७.११०९	प्रयोगशाला कक्षहरूमा ए.सी. जडान (१ टनको)	३११२२	थान	४	०.७३	४.४८	०	०	०	४	०.७३	४.४८	०	०	०	०	०	०	०
११.३.७.१११०	प्रयोगशाला कक्षहरूमा ए.सी. जडान (२ टनको)	३११२२	थान	२	०.७३	४.५	०	०	०	२	०.७३	४.५	०	०	०	०	०	०	०
११.३.७.१११३	पि सि आर सफ्टवेयरका लागि ल्यापटप खरिद	३११२२	थान	३	०.४९	३	०	०	०	३	०.४९	३	०	०	०	०	०	०	०
११.३.७.११३०	पि एच मिटर खरिद	३११२२	थान	३	०.०३	०.१६	०	०	०	३	०.०१	०.०४	०	०	०	०	०	०.१२	०.१२
११.५.४२.६४	प्रयोगशाला कक्षहरूको मर्मत	३११६१	पटक	१	३.४२	२१	०	०	०	१	३.४२	२१	०	०	०	०	०	०	०
११.६.१३.५०४	कर्मचारीका लागि टेबुल तथा कुर्ची	३११२३	सेट	४	०.१६	१	०	०	०	४	०.१६	१	०	०	०	०	०	०	०
११.६.१३.५०५	प्रयोगशालाकक्षका लागि ल्याब स्टुल खरिद	३११२३	संख्या	१५	०.१५	०.९	१५	०.१५	०.९	०	०	०	०	०	०	०	०	०	०
११.६.१३.५०६	प्रयोगशालाकक्षका लागि आवश्यक दराज खरिद	३११२३	थान	८	०.३१	१.९२	८	०.३१	१.९२	०	०	०	०	०	०	०	०	०	०
<b>क) पूँजीगत खर्च कार्यक्रमको जम्मा:</b>				७३	१२.०२	७३.९२	३५	२.०१	१२.३२	३८	१.९९	६१.४८	०	०	०	०	०.१२	०.१२	
<b>आ) चालु खर्च अन्तर्गतका कार्यक्रमहरू</b>																			
१.१.१.२५	ह.स.चा. पौचौ स्तर	२११११	जना	०	१.५१	९.३	२	०.४७	२.८६	२	०.३५	२.१५	२	०.३५	२.१५	२	२.१५	२.१५	
१.१.१.३	रा.प. प्रथम	२११११	जना	०	१.१	६.७५	१	०.३४	२.०८	१	०.२५	१.५६	१	०.२५	१.५६	१	१.५६	१.५५	
१.१.१.३०	का. स. पौचौ स्तर	२११११	जना	०	३.७	२२.७३	६	१.१४	६.९९	६	०.८५	५.२४	६	०.८५	५.२४	६	५.२९	५.२६	
१.१.१.४	रा.प. द्वितीय	२११११	जना	०	३.७४	२३	४	१.१५	७.०८	४	०.८६	५.३१	४	०.८६	५.३१	४	५.३३	५.३	
१.१.१.५	रा.प. तृतीय	२११११	जना	०	१०.०१	६१.५	१२	३.०८	१८.९२	१२	२.३१	१४.१९	१२	२.३१	१४.१९	१२	१४.२८	१४.२	

क्र.स.	कार्यक्रम / क्रियाकलाप	खर्च शीर्षक	इकाई	वार्षिक लक्ष्य			पहिलो त्रैमासिक			दोस्रो त्रैमासिक			तेस्रो त्रैमासिक			चौथो त्रैमासिक			कैफियत
				परिमाण	भार	बजेट	परिमाण	भार	बजेट	परिमाण	भार	बजेट	परिमाण	भार	बजेट	परिमाण	भार	बजेट	
१.१.१.६	रा.प.अनं. प्रथम	२११११	जना	०	६.४४	४०.१९	१०	२.०१	१२.३७	१०	१.५१	९.२८	१०	१.५१	९.२८	१०	९.३१	९.२६	
१.१.१.७	रा.प.अनं.द्वितीय	२११११	जना	०	२.४७	१५.१८	४	०.७६	४.६७	४	०.५७	३.५	४	०.५७	३.५	४	३.५३	३.५१	
१.२.१०.१	पाले पहरा भत्ता	२११३९	जना	३	०.०५	०.३२	३	०.०१	०.०८	३	०.०१	०.०८	३	०.०१	०.०८	३	०.०८	०.०८	
१.२.२.२	महंगी भत्ता	२११३२	जना	३९	१.५२	९.३६	३९	०.३८	२.३४	३९	०.३८	२.३४	३९	०.३८	२.३४	३९	२.३५	२.३४	
१.२.८.१	प्रसूती स्थाहार भत्ता	२११३९	जना	२	०.१६	०.९८	०	०	०	२	०.१६	०.९८	०	०	०	०	०	०	
१.२.९.९	भवन, भेसिनरी, औजार, क्यामिकल तथा रिएजेन्टसहरूको स्पेसिफिकेसन तयारी, ई टेन्डर डकुमेन्टस तयार गर्ने तथा टेन्डरको मुल्यांकन गर्ने	२११३९	पटक	१०	०.२८	१.७३	३	०	०	३	०.२८	१.७३	३	०	०	२	०	०	
१.३.१.१	निजामती कर्मचारीहरूको पोशाक खर्च	२११२१	जना	३९	०.६३	३.९	०	०	०	०	०.६३	३.९	३९	०	०	०	०	०	
१.६.४.१	कर्मचारीको योगदानमा आधारित बीमा कोष खर्च	२१२१३	जना	३९	०.३	१.८७	०	०	०	३९	०.३	१.८७	०	०	०	०	०	०	
२.१.११.१	पदाधिकारीको सुविधाको सञ्चार खर्च	२११४२	जना	१	०.१४	०.८४	१	०	०	१	०.१४	०.८४	१	०	०	१	०	०	
२.१.२.१५	ल्याब तथा कार्यालय प्रयोजनको लागि विजुली	२२१११	महिना	४००००	७.६१	४८	१००००	१.९५	१२	१००००	१.९५	१२	१००००	१.९५	१२	१००००	१२.०७	१२	
२.१.३.१३	जारको पिउने पानी सेवा ग्राहीलाई समेत	२२१११	जार	४००	०.४३	२.६४	१००	०.११	०.६६	१००	०.११	०.६६	१००	०.११	०.६६	१००	०.६६	०.६६	
२.१.३.२	ट्याङ्करको पानी	२२१११	संख्या	४	०.२	१.२	३	०.०५	०.३	३	०.०५	०.३	३	०.०५	०.३	३	०.३	०.३	
२.१.६.१	टेलिफोन महसुल	२२११२	महिना	२४	०.२३	१.४४	३	०.०६	०.३८	३	०.०६	०.३८	३	०.०६	०.३८	३	०.३	०.३	
२.१.७.३	ईमेल/ नयाँ फास्ट इन्टरनेट सेवा जडान तथा मासिक महसुल /वेबसाइट	२२११२	महिना	७५	०.३७	२.२५	३	०.१२	०.७५	३	०.०७	०.४	३	०.०७	०.४	३	०.७	०.७	
२.१.९.१	हुलाक/कुरियर खर्च	२२११२	पटक	६	०.०६	०.३६	३	०.०१	०.०९	३	०.०१	०.०९	३	०.०१	०.०९	३	०.०९	०.०९	
२.२.१.६	सह सचिव सुविधाको गाडीको लागि इन्धन	२२२११	लीटर	७०	०.१४	०.८४	२०	०.०३	०.२१	२०	०.०३	०.२१	२०	०.०३	०.२१	१०	०.२१	०.२१	
२.२.२.१४७	मासु पसल तथा अन्य अनुगमन कार्यक्रमका लागि पेट्रोल	२२२१२	लीटर	१२००	०.२१	१.३२	३००	०.०५	०.३३	३००	०.०५	०.३३	३००	०.०५	०.३३	३००	०.३३	०.३३	
२.२.२.१४८	सर्भिलिन्स कार्यक्रमका लागि इन्धन	२२२१२	लीटर	१९२०	०.३१	१.९२	४८०	०.०८	०.४८	४८०	०.०८	०.४८	४८०	०.०८	०.४८	४८०	०.४८	०.४८	
२.२.२.१५०	आकस्मिक तथा महामारी नियन्त्रण कार्यक्रमका लागि इन्धन	२२२१२	लीटर	१९२०	०.३१	१.९२	४८०	०.०८	०.४८	४८०	०.०८	०.४८	४८०	०.०८	०.४८	४८०	०.४८	०.४८	
२.२.२.२	पेट्रोल- दुई पाइप्रे	२२२१२	लीटर	१८००	०.३२	१.९८	५१०	०.०८	०.४९	५१०	०.०८	०.४९	५१०	०.०८	०.४९	५१०	०.५१	०.५१	
२.२.२.३	डिजेल	२२२१२	लीटर	१९२०	०.३१	१.९२	४८०	०.०८	०.४८	४८०	०.०८	०.४८	४८०	०.०८	०.४८	४८०	०.४८	०.४८	
२.२.२.३३	गाडी, मोटरसाइकलका लागि भोबिल, गियर आयल, ब्रेक आयल, आदि	२२२१२	लीटर	१८०	०.१५	०.९	४५	०.०४	०.२३	४५	०.०४	०.२३	४५	०.०४	०.२३	४५	०.२२	०.२२	
२.२.३.२	न्याँस	२२३१४	संख्या	३०	०.०७	०.४५	८	०.०२	०.१२	८	०.०२	०.१२	८	०.०२	०.१२	६	०.०९	०.०९	
२.२.३.८	जेनेरेटरको लागि डिजेल	२२३१४	लीटर	१०००	०.१६	१	२५०	०.०४	०.२५	२५०	०.०४	०.२५	२५०	०.०४	०.२५	२५०	०.२५	०.२५	
२.२.३.८३	ईनसाइन्डरेटर सञ्चालनका लागि इन्धन	२२३१४	लीटर	४०००	०.६५	४	१०००	०.१६	१	१०००	०.१६	१	१०००	०.१६	१	१०००	१.०१	१	
२.३.१.११	चार पाँचे सवारी साधन मर्मत	२२२१३	बटा	४	०.९८	६	१	०.२४	१.५	१	०.२४	१.५	१	०.२४	१.५	१	१.५१	१.५	
२.३.१.३	दुई पाइप्रे सवारी साधन मर्मत खर्च	२२२१३	बटा	१५	०.२४	१.५	१५	०	०	१५	०.२४	१.५	१५	०	०	१५	०	०	
२.३.२.१	कम्प्युटर/ल्यापटप मर्मत खर्च	२२२२१	बटा	२०	०.०८	०.५	५	०.०२	०.१२	५	०.०२	०.१२	५	०.०२	०.१२	५	०.१३	०.१३	
२.३.२.११	फर्निचर मर्मत	२२२२१	पटक	२	०.११	०.६७	०	०	०	१५	०.०५	०.३३	१५	०.०६	०.३४	०	०	०	
२.३.२.२	फोटोकपी/स्क्यानर मर्मत खर्च	२२२२१	बटा	४	०.०५	०.३	१	०.०१	०.०८	१	०.०१	०.०८	१	०.०१	०.०७	१	०.०७	०.०७	



क्र.स.	कार्यक्रम / क्रियाकलाप	वर्ष शीर्षक	इकाई	वार्षिक लक्ष्य			पहिलो त्रैमासिक			दोस्रो त्रैमासिक			तेस्रो त्रैमासिक			चौथो त्रैमासिक			कैफियत
				परिमाण	भार	बजेट	परिमाण	भार	बजेट	परिमाण	भार	बजेट	परिमाण	भार	बजेट	परिमाण	भार	बजेट	
२.३.२.६	प्रयोगशाला उपकरण मर्मत	२२२२१	पटक	४	०.९८	६	१	०	०	१	०.९८	६	१	०	०	१	०	०	
२.३.९.४४	प्रयोगशाला परिशर व्यवस्थापन	२२२३१	पटक	१	०.४९	३	१	०	०	१	०.४९	३	१	०	०	१	०	०	
२.३.९.४६	वैगैचा व्यवस्थापन	२२२३१	पटक	४	०.१	०.६	१	०.०२	०.१५	१	०.०२	०.१५	१	०.०२	०.१५	१	०.१५	०.१५	
२.४.१.१०	विज्ञापन तथा सूचना प्रकाशन	२२३११	पटक	८	०.५२	३.२	२	०.१५	०.९	२	०.१५	०.९	२	०.१५	०.९	२	०.५	०.५	
२.४.१.२९	कार्यालय मसलन्द सामान-पत्रपत्रिका पुस्तिका	२२३११	महिना	१२	०.०६	०.३६	३	०.०१	०.०९	३	०.०१	०.०९	३	०.०१	०.०९	३	०.०९	०.०९	
२.४.१.४	कार्यालयको लागि स्टेशनरी, टोनर तथा अन्य मालसामान	२२३११	पटक/ संख्या	४	०.६५	४	१	०.१६	१	१	०.१६	१	१	०.१६	१	१	१.०१	१	
२.४.१२.११४	वार्षिक प्राविधिक पुस्तिकाका लागि सामग्री तयारी तथा प्रकाशन	२२३१५	पटक	१	०.२	१.२	०	०	०	१	०.२	१.२	०	०	०	०	०	०	
२.४.९.२	प्राविधिक पुस्तक तथा जर्नल खरिद	२२३१३	पटक	१	०.१४	०.८५	०	०	०	१	०.१४	०.८५	०	०	०	०	०	०	
२.५.२.३८१	Laboratory Equipment calibration	२२४११	पटक	२	१.३	८	१	०.३३	२	१	०.३३	२	१	०.३३	२	१	२.०१	२	
२.५.३.१८७	ल्याब Equipment मर्मत सेवा करार	२२४११	पटक	४	०.१२	०.७२	१	०.०३	०.१८	१	०.०३	०.१८	१	०.०३	०.१८	१	०.१८	०.१८	
२.५.४.७	बेच साइट अपडेट	२२४१२	पटक	१	०.०८	०.५	०	०	०	१	०.०८	०.५	०	०	०	०	०	०	
२.५.७.१	रिक्त रहेको सवारी चालक सेवा करार	२२४१३	संख्या	१	०.४२	२.६	१	०.१	०.६	१	०.१३	०.८	१	०.१	०.६	१	०.६	०.६	
२.५.७.३	कार्यालय सहयोगी सेवा करारमा लिने	२२४१३	संख्या	२	०.८२	५.०६	२	०.२१	१.२६	२	०.२१	१.२६	२	०.२१	१.२६	२	१.२८	१.२८	
२.५.७.७३	भेटेरिनरी एम्बुलेन्सको लागि हलुका सवारी चालक	२२४१३	पटक	१	०.४३	२.६४	१	०.११	०.६६	१	०.११	०.६६	१	०.११	०.६६	१	०.६६	०.६६	
२.५.८.९४	LIMS व्यवस्थापन सेवा करार	२२४१३	पटक	१	०.५५	३.३९	१	०.५५	३.३९	०	०	०	०	०	०	०	०	०	
२.६.३.४८	प्रयोगशाला प्रविधि तालिम २ हप्ते सहायक स्तर	२२५११	पटक	२	०.९६	५.८८	०	०	०	१	०.४८	२.९४	१	०.४८	२.९४	०	०	०	
२.७.१८.९५५	दुध र मासुमा हार्मोन परिक्षण	२२५२२	संख्या	२४०	०.५९	३.६	६०	०.१५	०.९	६०	०.१५	०.९	६०	०.१५	०.९	६०	०.९	०.९	
२.७.१८.९७२	प्रयोगशालामा अन्वेषण भएका नतिजाहरुलाई International Journal मा छुपाई गर्ने	२२५२२	संख्या	१	०.०८	०.५	०	०	०	१	०.०८	०.५	०	०	०	०	०	०	
२.७.२५.११९४	मलिक्युलर प्रविधिबाट गाई भैसीमा लाग्ने रोग (LSD, Anthrax etc) निदान	२२५२२	संख्या	४०	०.३३	२	१०	०.०८	०.५	१०	०.०८	०.५	१०	०.०८	०.५	१०	०.५	०.५	
२.७.२५.११९६	राष्ट्रिय पि.पि.आर रोग नियन्त्रण कार्यक्रम अन्तर्गत सिरोगमोनिटरिङ	२२५२२	संख्या	६०००	०.९८	६	०	०	०	०	०	३०००	०.४९	३	३०००	३.०२	३		
२.७.२५.११९७	मलिक्युलर प्रविधिबाट भेडा बाखामा लाग्ने रोग (PPR, CCPP, Pasturella etc) निदान	२२५२२	संख्या	४०	०.२	१.२	१०	०.०५	०.३	१०	०.०५	०.३	१०	०.०५	०.३	१०	०.३	०.३	
२.७.२५.११९८	मलिक्युलर प्रविधिबाट बंगुरमा लाग्ने अन्य रोग (Salmonella, PRRS, Erysepala etc) निदान	२२५२२	संख्या	४०	०.२	१.२	१०	०.०५	०.३	१०	०.०५	०.३	१०	०.०५	०.३	१०	०.३	०.३	
२.७.२५.११९९	Biosecurity and Biosafety सम्बन्धी SoPs (waste management and water treatment)	२२५२२	पटक	४	०.१६	१	१	०.०४	०.२५	१	०.०४	०.२५	१	०.०४	०.२५	१	०.२५	०.२५	
२.७.२५.१२०१	सरकारी तथा व्यवसायीक फार्महरुका गाई भैसीमा डिजिज स्क्रिनिङ (M. bovis, CCHF, CBPP, blood parasite आदी )	२२५२२	संख्या	४००	०.६५	४	१००	०.१६	१	१००	०.१६	१	१००	०.१६	१	१००	१.०१	१	
२.७.२५.१२०२	सरकारी तथा व्यवसायीक फार्महरुका बाखामा डिजिज स्क्रिनिङ (CCPP, Brucella आदी )	२२५२२	संख्या	४००	०.६५	४	१००	०.१६	१	१००	०.१६	१	१००	०.१६	१	१००	१.०१	१	
२.७.२५.१२२५	परजिविको लार्भा कल्चर	२२५२२	संख्या	४०	०.३३	२	१०	०.०८	०.५	१०	०.०८	०.५	१०	०.०८	०.५	१०	०.५	०.५	

क्र.स.	कार्यक्रम / क्रियाकलाप	खर्च शीर्षक	इकाई	वार्षिक लक्ष्य			पहिलो त्रैमासिक			दोस्रो त्रैमासिक			तेस्रो त्रैमासिक			चौथो त्रैमासिक			कैफियत
				परिमाण	भार	बजेट	परिमाण	भार	बजेट	परिमाण	भार	बजेट	परिमाण	भार	बजेट	परिमाण	भार	बजेट	
२.७.२५.१२७०	प्यारासाईटोलोजिकल परीक्षणका लागि टेस्ट प्रोटोकल तयार गर्ने	२२५२२	पटक	१	०.१६	१	०	०	०	१	०	०	१	०.१६	१	०	०	०	
२.७.२५.१३१	परजिविको इ पि जि गणना	२२५२२	संख्या	४००	०.२	१.२	१००	०.०५	०.३	१००	०.०५	०.३	१००	०.०५	०.३	१००	०.३	०.३	
२.७.२५.१३२	रिक्तन स्क्र्यापिंग परिक्षण	२२५२२	संख्या	६०	०.१	०.६	१५	०.०२	०.१५	१५	०.०२	०.१५	१५	०.०२	०.१५	१५	०.१५	०.१५	
२.७.२५.१३३	क्लिनिकल हिमेटोलोजिकल परिक्षण	२२५२२	संख्या	६००	०.५९	३.६	१५०	०.१५	०.९	१५०	०.१५	०.९	१५०	०.१५	०.९	१५०	०.९	०.९	
२.७.२५.१३४	बायाकामकल परिक्षण (क्याल्सियम, फस्फोरस, ग्राटन, रलकोज आदी)	२२५२२	संख्या	४००	०.२६	१.६	१००	०.०७	०.४	१००	०.०७	०.४	१००	०.०७	०.४	१००	०.४	०.४	
२.७.२५.१३५	पशु पक्षिको शव परिक्षण	२२५२२	संख्या	२४००	०.९८	६	६००	०.२४	१.५	६००	०.२४	१.५	६००	०.२४	१.५	६००	१.५१	१.५	
२.७.२५.१३६	जिवाणु कल्चर पहिचान तथा एन्टिबायोटिक सेन्सिटिभिटी परिक्षण	२२५२२	संख्या	८००	०.६५	४	२००	०.१६	१	२००	०.१६	१	२००	०.१६	१	२००	१.०१	१	
२.७.२५.१३७	दुसिको कल्चर र पहिचान	२२५२२	संख्या	८०	०.०९	०.५४	२०	०.०२	०.१५	२०	०.०२	०.१५	२०	०.०२	०.१५	२०	०.१२	०.१२	
२.७.२५.१३८	पि.पि.आर. रोग निदान (पिनसाइड परिक्षण)	२२५२२	संख्या	८०	०.२१	१.२८	२०	०.०५	०.३२	२५	०.०५	०.३२	२०	०.०५	०.३२	२०	०.३२	०.३२	
२.७.२५.१४०	हिस्टोप्याथोलोजिकल परिक्षण	२२५२२	संख्या	८०	०.१३	०.८	२०	०.०३	०.२	२०	०.०३	०.२	२०	०.०३	०.२	२०	०.२	०.२	
२.७.२५.१४७	मलिक्युलर प्रविधिबाट बर्डफ्लु रोग निदान	२२५२२	संख्या	४००	०.९८	६	१००	०.२४	१.५	१००	०.२४	१.५	१००	०.२४	१.५	१००	१.५१	१.५	
२.७.२५.१५०	पशुहरुमा रेविज परिक्षण	२२५२२	संख्या	६०	०.२९	१.८	१५	०.०८	०.५	१५	०.०८	०.५	१५	०.०८	०.५	१५	०.४	०.४	
२.७.२५.१५१	एभियन ईन्फ्लुएन्जा रोगको सर्भिलेन्स तथा अन्वेषण	२२५२२	संख्या	८००	०.३३	२	२००	०.०८	०.५	२००	०.०८	०.५	२००	०.०८	०.५	२००	०.५	०.५	
२.७.२५.१५२	अन्तर्राष्ट्रिय रिफरेन्स प्रयोगशालामा नमुना परिक्षणको लागि पठाउने	२२५२२	पटक	२	०.६५	४	१	०.३३	२	१	०.३३	२	०	०	०	०	०	०	
२.७.२५.१५३	आकस्मिक रोग अन्वेषण टोली परिचालन	२२५२२	पटक	१२	०.९८	६	३	०.२४	१.५	३	०.२४	१.५	३	०.२४	१.५	३	१.५१	१.५	
२.७.२५.१५४	भेटेरिनरी ड्रग रेसिड्यु टेस्टिंग	२२५२२	संख्या	८००	०.९८	६	२००	०.३३	२	२००	०.३३	२	२००	०.३३	२	२००	१.०१	१	
२.७.२५.१६५	कर्मचारीहरुको स्वास्थ्य परिक्षण	२२५२२	जना	३९	०.२५	१.५६	०	०	०	३९	०.२५	१.५६	०	०	०	०	०	०	
२.७.२५.१६६	टिचिंग ल्याब व्यवस्थापन	२२५२२	पटक	१२	०.०८	०.५	४	०.०३	०.१६	४	०.०३	०.१६	४	०.०३	०.१६	०	०	०	
२.७.२५.१६७	सिरम बैंक व्यवस्थापन	२२५२२	पटक	१२	०.०२	०.१२	४	०.०१	०.०४	४	०.०१	०.०४	४	०.०१	०.०४	०	०	०	
२.७.२५.१६९	केन्द्रीय पशुपन्छी रोग अन्वेषण प्रयोगशाला तथा अन्य प्रयोगशालाहरुका लागी केमिकल तथा रिएजेन्ट्स खरिद	२२५२२	पटक	१	१३.०२	८०	१	१३.०२	८०	०	०	०	०	०	०	०	०	०	
२.७.२५.१७०	BSL २+ प्रयोगशाला तथा Waste water treatment plant व्यवस्थापन	२२५२२	पटक	४	०.६५	४	१	०.१६	१	१	०.१६	१	१	०.१६	१	१	१.०१	१	
२.७.२५.२९३	एभिएन ईन्फ्लुएन्जा एच फाइभको जिन सिक्वेन्सिङ तथा जिन सिन्वेन्सर मेन्टेनेन्स	२२५२२	पटक	४	०.२६	१.६	१	०.०७	०.४	१	०.०७	०.४	१	०.०७	०.४	१	०.४	०.४	
२.७.२५.५३५	नियमित मासु फसल, पशुपन्छी बजार तथा वधस्थल अनुगमन तथा प्रतिवेदन तयारी	२२५२२	पटक	१२	०.२९	१.८	३	०.०७	०.४५	३	०.०७	०.४५	३	०.०७	०.४५	३	०.४५	०.४५	
२.७.२५.५३७	भेटेरिनरी कम्प्लेक्स, त्रिपुरेखरको पानी टयांकीको व्यवस्थापन	२२५२२	पटक	४	०.५२	३.२	१	०.१३	०.८	१	०.१३	०.८	१	०.१३	०.८	१	०.८	०.८	
२.७.२५.८८०	LIMS सञ्चालन तथा व्यवस्थापन	२२५२२	पटक	१२	०.५९	३.६	३	०.१५	०.९	३	०.१५	०.९	३	०.१५	०.९	३	०.९	०.९	
२.७.२५.८८३	कुखुरामा रोग सर्भिलेन्स कार्यक्रम (ए.आई, आई.एल.टि आदि etc)	२२५२२	संख्या	३००	०.१६	१	१००	०.०५	०.३३	१००	०.०६	०.३४	१००	०.०५	०.३३	०	०	०	
२.७.२५.८८५	पशुहरुमा जुनोटिक रोग सर्भिलेन्स (Toxoplasmosis, leptospirosis etc)	२२५२२	संख्या	३००	०.१६	१	१००	०.०५	०.३३	१००	०.०६	०.३४	१००	०.०५	०.३३	०	०	०	

क्र.स.	कार्यक्रम / क्रियाकलाप	खर्च शीर्षक	इकाई	वार्षिक लक्ष्य			पहिलो त्रैमासिक			दोस्रो त्रैमासिक			तेस्रो त्रैमासिक			चौथो त्रैमासिक			कैफियत
				परिमाण	भार	बजेट	परिमाण	भार	बजेट	परिमाण	भार	बजेट	परिमाण	भार	बजेट	परिमाण	भार	बजेट	
२.७.२५.९२७	Digital चौमासिक बुलेटिन तयारि तथा अनलाइन प्रसारण गर्ने	२२५२२	पटक	४	०.०७	०.४	१	०.०२	०.१	१	०.०२	०.१	१	०.०२	०.१	१	०.१	०.१	
२.७.२५.९३१	कुखुरामा सालमोनेला र माइक्रोप्लाज्मा रोगको नमुना संकलन तथा परिक्षण (ELISA विधिबाट)	२२५२२	संख्या	२००	०.४९	३	६७	०.१६	१	६६	०.१६	१	६६	०.१६	१	०	०	०	
२.७.२५.९३२	पशुहरुमा ब्रुसेला परिक्षण (ELISA विधिबाट)	२२५२२	संख्या	१६०	०.२६	१.६	४०	०.०७	०.४	४०	०.०७	०.४	४०	०.०७	०.४	४०	०.४	०.४	
२.७.२५.९३३	केन्द्रीय पशुपन्छी रोग अन्वेषण प्रयोगशालाको अन्तराष्ट्रिय प्रयोगशालाहरु संग टिबनिडका लागी पुर्व तयारी	२२५२२	पटक	१	०.३३	२	०	०	०	१	०.३३	२	०	०	०	०	०	०	
२.८.१.१३४	संघ तथा प्रादेशिक प्रयोगशालाहरुमा प्रयोगशाला कार्यक्रम सम्बन्धी अनुगमन तथा सुपरिवेक्षण	२२६११	पटक	१२	०.५५	३.३६	३	०.१४	०.८४	३	०.१४	०.८४	३	०.१४	०.८४	३	०.८४	०.८४	
२.८.१.१३५	अन्तर्गत प्रयोगशालाहरुको प्रशासनिक अनुगमन	२२६११	पटक	८	०.२९	१.८	२	०.०७	०.४५	२	०.०७	०.४५	२	०.०७	०.४५	२	०.४५	०.४५	
२.८.१.१३६	भेटेरिनरी जनस्वास्थ्यसंग सम्बन्धित कार्यक्रमहरुको अनुगमन तथा सुपरिवेक्षण	२२६११	पटक	१२	०.५५	३.३६	३	०.१४	०.८४	३	०.१४	०.८४	३	०.१४	०.८४	३	०.८४	०.८४	
२.८.२.२४२	दुध र मासुमा हार्मोन परिक्षण	२२६१२	पटक	६	०.३४	२.१	१	०.०६	०.३६	२	०.१	०.६	२	०.१	०.६	१	०.५४	०.५४	
२.८.२.३००	आकस्मिक रोग अन्वेषणका लागि नमूना संकलन	२२६१२	पटक	८	०.३९	२.४	२	०.१	०.६	२	०.१	०.६	२	०.१	०.६	२	०.६	०.६	
२.८.२.५५	कुखुरामा सालमोनेला र माइक्रोप्लाज्मा रोगको नमुना संकलन तथा परिक्षण	२२६१२	पटक	८	०.३४	२.१	२	०.०८	०.५२	२	०.०९	०.५३	२	०.०९	०.५३	२	०.५२	०.५२	
२.८.२.५६	राष्ट्रिय पि.पि.आर तथा रानीखेत रोग नियन्त्रण कार्यक्रम अन्तर्गत सिरामिनटिगरको लागि नमूना संकलन तथा परिक्षण	२२६१२	पटक	१०	०.३३	२	०	०	०	५	०.१६	१	५	०.१६	१	०	०	०	
२.८.२.६०	पशु पक्षिमा महामारी रोग अन्वेषण	२२६१२	पटक	४	०.२४	१.५	१	०.०६	०.३८	१	०.०६	०.३८	१	०.०६	०.३७	१	०.३७	०.३७	
२.८.२.६१	एभियन ईन्फ्लुएन्जा रोगको सर्भिलेन्स तथा अन्वेषण	२२६१२	पटक	८	०.३३	२	२	०.०८	०.५	२	०.०८	०.५	२	०.०८	०.५	२	०.५	०.५	
२.८.२.६४	BSL प्रयोगशालाहरुका स्तरोन्नतीका लागी प्रविधि हस्तान्तरण, अनुगमन तथा निरिक्षण	२२६१२	पटक	१२	०.२९	१.८	३	०.०७	०.४५	३	०.०७	०.४५	३	०.०७	०.४५	३	०.४५	०.४५	
२.८.२.६५	भेटेरिनरी ड्रग रेसिड्यु टेस्टिंग (दुध, फुल, मासुमा) को लागि नमूना संकलन	२२६१२	पटक	१२	०.३५	२.१६	३	०.०९	०.५४	३	०.०९	०.५४	३	०.०९	०.५४	३	०.५४	०.५४	
२.८.२.६६	प्रमुख जूनोटिक रोगहरुको सर्भिलेन्स (टि.वि., लेप्टोस्पाईरोसिस, ब्रुसेलोसिस, हाईड्रटिडोसिस, सिस्टिसकोसिस, टक्सेप्लाज्मोसिस)	२२६१२	पटक	१२	०.३९	२.४	३	०.१	०.६	३	०.१	०.६	३	०.१	०.६	३	०.६	०.६	
२.९.२.२२	इम्ब्रोण्ड नम्बर गाडिमा राखे	२२२१४	बटा	४	०.०२	०.१५	४	०.०२	०.१५	०	०	०	०	०	०	०	०	०	
२.९.२.२३	इम्ब्रोण्ड नम्बर मोटरसाइकल र इस्कुटरमा राखे	२२२१४	बटा	१५	०.०६	०.३८	१५	०.०६	०.३८	०	०	०	०	०	०	०	०	०	
२.९.२.२३	गाडी विमा तथा नविकरण	२२२१४	पटक/ संख्या	४	०.१८	१.०८	०	०	०	४	०.१८	१.०८	०	०	०	०	०	०	
२.९.२.२४	मोटरसाइकल विमा तथा नविकरण	२२२१४	पटक/ संख्या	१५	०.१८	१.१३	०	०	०	१५	०.१८	१.१३	०	०	०	०	०	०	
२.९.५.१९	ल्याब एनिमल व्यवस्थापन	२२३१२	पटक	४	०.०७	०.४४	१	०.०२	०.११	१	०.०२	०.११	१	०.०२	०.११	१	०.११	०.११	
२.९.६.४	कार्यालयमा दैनिक चियापान खर्च तथा अन्य बैपेरि आउने विविध खर्च	२२७११	महिना	१२	०.३१	१.९	३	०.०७	०.४५	३	०.०७	०.४५	३	०.०८	०.५	३	०.५	०.५	

क्र.स.	कार्यक्रम / क्रियाकलाप	खर्च शीर्षक	इकाई	वार्षिक लक्ष्य			पहिलो त्रैमासिक			दोस्रो त्रैमासिक			तेस्रो त्रैमासिक			चौथो त्रैमासिक			कैफियत
				परिमाण	भार	बजेट	परिमाण	भार	बजेट	परिमाण	भार	बजेट	परिमाण	भार	बजेट	परिमाण	भार	बजेट	
२.९.९.६	प्रयोगशालाका कर्मचारीका लागि विविध खर्च	२२७११	पटक	४	०.१३	०.८	१	०.०३	०.२	१	०.०३	०.२	१	०.०३	०.२	१	०.२	०.२	
२.९.९.७८	विद्युत्कर्मा पूजा (दशैं पूजा)	२२७११	पटक	१	०.०६	०.३५	०	०	०	१	०.०६	०.३५	०	०	०	०	०	०	
७.२.९.३	नमुना संकलन तथा विषाणु परिक्षण (कुखुरामा लाग्ने एन.डी., आई.वि.डी., मेरेक्स, पक्स, एभियन इन्सेफेलाइटिस, ल्यूकोसिस, सि.ए.आइ.वि., ई.डि.एस., एभियन ईन्फ्लून्जा)	२७२१३	पटक	४	०.१३	०.८	१	०.०३	०.२	१	०.०३	०.२	१	०.०३	०.२	१	०.२	०.२	
७.२.९.४	पि.पि.आर आउटब्रेकमा नमुना संकलन तथा प्रयोगशाला निदान	२७२१३	पटक	४	०.१३	०.८	१	०.०३	०.२	१	०.०३	०.२	१	०.०३	०.२	१	०.२	०.२	
७.२.९.५	आकस्मिक रोग अन्वेषण टोली परिचालन	२७२१३	पटक	४	०.१३	०.८	१	०.०३	०.२	१	०.०३	०.२	१	०.०३	०.२	१	०.२	०.२	
७.२.९.६	पशु पक्षिमा महामारी रोग अन्वेषण	२७२१३	पटक	४	०.१३	०.८	१	०.०३	०.२	१	०.०३	०.२	१	०.०३	०.२	१	०.२	०.२	
ख। चालु खर्च कार्यक्रमको जम्मा:				७०२०८	८७.९८	५४०.४७	१६२३२	३२.४	१९९.३२	१६३४३	२१.८७	१३४.५४	१९२७१	१७.४३	१०७.२७	१८९२२	९९.८	९९.३४	
कुल जम्मा खर्च				७०२८१	१००	६१४.३९	१६२६७	३४.४१	२११.६४	१६३८१	३१.८६	१९६.०२	१९२७१	१७.४३	१०७.२७	१८९२२	९९.९२	९९.४६	

तयार गर्नेको नाम ,पद र दस्तखत :

आयोजना/कार्यालय प्रमुखको दस्तखत :

मिति :

मिति :

**वार्षिक विकास कार्यक्रम रा.यो.आ.फा.नं. १**  
**बजेट तर्जुमासँग सम्बन्धित वार्षिक प्रशासन नियम २०(१) बमोजिमको फाराम**

विभाग/ संस्था : पशु सेवा विभाग

कार्यक्रम / आयोजनाको नाम : पशु स्वास्थ्य, रोग अन्वेषण सेवा तथा क्वारेन्टाईन कार्यक्रम

**पन्थी रोग अन्वेषण प्रयोगशाला विवरण**

क्र.स.	कार्यक्रम / क्रियाकलाप	खर्च शीर्षक	इकाई	वायोबनाको कुल क्रियाकलापको			सम्पूर्ण कार्य मध्ये गत आ. व. सम्मको			वार्षिक लक्ष्य			पहिलो त्रैमासिक			दोस्रो त्रैमासिक			तेस्रो त्रैमासिक			चौथो त्रैमासिक			कैफियत
				परिमाण	भार	लागत	परिमाण	भार	लागत	परिमाण	भार	बजेट	परिमाण	भार	बजेट	परिमाण	भार	बजेट	परिमाण	भार	बजेट	परिमाण	भार	बजेट	
<b>क) पुरैगत खर्च अन्तर्गतका कार्यक्रमहरू</b>																									
११.१.२.५२३	प्रयोगशालाको ३ भेडाका लागि बस्ने स्थान तथा चरनको लागि माटो फिलिङ, फिडर- वाटरर, घर निर्माण गरि २ कक्षमा बाउन्ड्री बाल लगाउने	३१११२	प्र.श.	०	०	०	०	०	१००	१.४२	५	५०	०.७१	२.५	५०	०.७१	२.५	०	०	०	०	०	०	०	०
११.१.२.५२६	नया पोष्टमार्टम रुम भएको स्थानमा माटो फिलिङ, कम्पाउण्ड बाल, गेट, टुबाईलेट निर्माण आदि	३१११२	प्र.श.	०	०	०	०	०	१००	४.२५	१५	३०	१.२७	४.५	७०	२.९७	१०.५	०	०	०	०	०	०	०	०
११.१.२.५२७	आगलागी भएको भवनको छतमा पफ प्यानलको बाल सहित ट्रस्ट निर्माणगरि पानि रसाउन छेउने तथा कोठा निकाल्ने	३१११२	प्र.श.	०	०	०	०	०	१००	१२.३२	४३.५	०	०	०	५०	६.१६	२१.७५	५०	६.१६	२१.७५	०	०	०	०	०
११.१.३.३३७	नया प्रयोगशालाका रुमहरू एयर सिल, इयाल लक र इयाल अपेक बनाउने, आल्मुनियम ढोका मर्मत, तथा न्याबमा पार्टसन गर्ने	३११६१	पटक	०	०	०	०	०	१	१.४२	५	०	०	०	१	१.४२	५	०	०	०	०	०	०	०	०
११.१.३.३६३	प्रमुख बस्ने आवास भवनको छतमा ट्रस्ट निर्माण तथा कोठा मर्मत गरि अफिसर आवासको लागि बनाउने	३११६१	पटक	०	०	०	०	०	१	०.४२	१.५	१	०.४२	१.५	०	०	०	०	०	०	०	०	०	०	०
११.३.११.२७१	Digital door lock खरिद( नया प्रयोगशालाको माथिल्लो तल्लामा Digital Door lock राख्ने )	३११२२	संख्या	०	०	०	०	०	१	०.११	०.४	१	०	०	०	०.११	०.४	०	०	०	०	०	०	०	०
११.३.११.४१८	Hot and cold water dispenser	३११२२	संख्या	०	०	०	०	०	१	०.०७	०.२५	१	०.०७	०.२५	०	०	०	०	०	०	०	०	०	०	०
११.३.११.५४३	PCR Gel Documentation System को पूरै सेट खरिद (सफ्टवेयर तथा न्यापप सहित)	३११२२	सेट	०	०	०	०	०	१	५.६७	२०	०	०	०	१	५.६७	२०	०	०	०	०	०	०	०	०
११.३.११.५४७	कोल्ड ईन्क्यूबेटर खरिद	३११२२	बटा	०	०	०	०	०	१	१.४२	५	०	०	०	०	०	१	१.४२	५	०	०	०	०	०	०
११.३.११.५४०	प्रयोगशालाको लागि विभिन्न पुजित सामान खरिद (Vertical Laboratory Mixer, Magnetic bea separator, Pipette Washer, Macropipette and ५ ml. , Microwave oven आदि)	३११२२	सेट	०	०	०	०	०	१	१.४२	५	०	०	०	०	०	१	१.४२	५	०	०	०	०	०	०
११.३.११.२६६	आगलागीको कारणबाट क्षति भएको प्रयोगशालाको ईन्टर तथा ब्याट्री सेट खरिद	३११२२	सेट	०	०	०	०	०	१	१.४२	५	१	१.४२	५	०	०	०	०	०	०	०	०	०	०	०
११.३.१२.३४८	स्टोर तथा न्याबमा ड्राज र क्याबिनेट खरिद	३११२२	संख्या	०	०	०	०	०	५	०.७१	२.५	०	०	०	५	०.७१	२.५	०	०	०	०	०	०	०	०
११.३.७.१११८	डेस्कटप कम्प्युटर (प्रिन्टर र स्क्यानर सहित)	३११२२	सेट	०	०	०	०	०	२	०.६८	२.४	०	०	०	२	०.६८	२.४	०	०	०	०	०	०	०	०
११.३.७.१११९	न्यापप खरिद (आगलागीको कारणबाट नष्ट भएको न्यापपको Replacement)	३११२२	बटा	०	०	०	०	०	२	०.५७	२	२	०.५७	२	०	०	०	०	०	०	०	०	०	०	०
११.३.७.११२१	प्रिन्टर खरिद (आगलागीको कारणबाट नष्ट भएको प्रिन्टरको Replacement)	३११२२	बटा	०	०	०	०	०	१	०.२८	१	१	०.२८	१	०	०	०	०	०	०	०	०	०	०	०
११.३.७.१२६	प्रयोगशालाको सुरक्षाको लागि Fire extinguisher खरिद	३११२२	पटक	०	०	०	०	०	१	०.२८	१	१	०.२८	१	०	०	०	०	०	०	०	०	०	०	०
११.३.८.४	CCTV Camera सेट खरिद( आगलागीका कारण नष्ट भएको सेटको Replacement )	३११२२	सेट	०	०	०	०	०	१	०.५७	२	१	०.५७	२	०	०	०	०	०	०	०	०	०	०	०
११.५.४२.७३	प्रयोगशालाको अर्बिङ, वायरिङ, मर्मत, रङरोमन आदि	३११६१	पटक	०	०	०	०	०	१	०.७१	२.५	१	०	०	१	०.७१	२.५	१	०	०	०	०	०	०	०
११.५.१२.४१८	सोफा, पर्चा, कर्पेट, टेबुल, कुर्सी आदि	३११२३	पटक	०	०	०	०	०	१	०.७१	२.५	०	०	०	१	०.७१	२.५	०	०	०	०	०	०	०	०

क्र.स.	कार्यक्रम / क्रियाकलाप	खर्च शीर्षक	इकाई	आयोजनाको कुल क्रियाकलापको			सम्पूर्ण कार्य गर्दा गत आ. व. सम्मको			वार्षिक सङ्ख्या			पहिलो त्रैमासिक			दोस्रो त्रैमासिक			तेस्रो त्रैमासिक			चौथो त्रैमासिक			कैफियत
				परिमाण	भार	सागत	परिमाण	भार	सागत	परिमाण	भार	बजेट	परिमाण	भार	बजेट	परिमाण	भार	बजेट	परिमाण	भार	बजेट	परिमाण	भार	बजेट	
				०	०	०	०	०	०	०	३२२	३४.४५	१२१.५५	९०	५.५९	१९.७५	१८१	१९.८५	७०.०५	५३	९	३१.७५	०	०	
क) पूँजीगत खर्च कार्यक्रमको जम्मा:																									
आ) चालु खर्च अन्तर्गतका कार्यक्रमहरू																									
१.१.१.२५	ह.स.चा. पौखो स्तर	२११११	जना	०	०	०	०	०	०	०	०	०	१	०	०	१	०	०	१	०	०	०	०	०	०
१.१.१.३०	का. स. पौखो स्तर	२११११	जना	०	०	०	०	०	०	१.२३	४.३५	२	०.३८	१.३४	२	०.२९	१.०१	२	०.२९	१.०१	२	१.९५	०.९९		
१.१.१.४	रा.प. द्वितीय	२११११	जना	०	०	०	०	०	०	२.०३	७.१६	१	०.३२	२.२	१	०.४७	१.६५	१	०.४७	१.६५	१	३.२७	१.६६		
१.१.१.५	रा.प. तृतीय	२११११	जना	०	०	०	०	०	०	५.३१	१८.७४	३	१.६३	५.७७	३	१.२३	४.३३	३	१.२३	४.३३	३	८.५८	४.३१		
१.१.१.६	रा.प.अनं. प्रथम	२११११	जना	०	०	०	०	०	०	६.१५	२१.७१	४	१.८९	६.६८	४	१.४२	५.०१	४	१.४२	५.०१	४	९.८६	५.०१		
१.१.१.७	रा.प.अनं.द्वितीय	२११११	जना	०	०	०	०	०	०	४.४२	१५.६	३	१.३६	४.८	३	१.०२	३.६	३	१.०२	३.६	३	७.०९	३.६		
१.२.१०.६	चाड पर्व तथा पालो पहरा भत्ता	२११३९	पटक/संख्या	०	०	०	०	०	२	०.१४	०.५	१	०.०८	०.३	१	०.०६	०.२	०	०	०	०	०	०	०	०
१.२.२.२	महंगी भत्ता	२११३२	जना	०	०	०	०	०	१२	०.८२	२.८८	१४	०	०	१४	०.८२	२.८८	१४	०	०	०	०	०	०	०
१.२.४.८	Specification तयारी, evaluation र Verification कमिटी बैठक	२११३४	पटक	०	०	०	०	०	६	०.१७	०.६	१	०.०३	०.१	२	०.०३	०.१	२	०.०३	०.१	१	०.५९	०.३		
१.३.१.१	निजामती कर्मचारीहरूको योगाङ्क खर्च	२११२१	जना	०	०	०	०	०	१२	०.३४	१.२	०	०	०	१२	०.३४	१.२	१४	०	०	०	०	०	०	०
१.६.४.१	कर्मचारीको योगदानमा आधारित बीमा कोष खर्च	२१२१३	जना	०	०	०	०	०	१४	०.१९	०.६७	१४	०.०५	०.१७	१४	०.०५	०.१७	१४	०.०५	०.१७	१४	०.३३	०.१७		
२.१.१.१	धाराको महसुल	२२२११	पटक	०	०	०	०	०	१	०.१४	०.४८	३	०.०३	०.१२	३	०.०३	०.१२	३	०.०३	०.१२	३	३.२४	०.१२		
२.१.२.३	विद्युत महसुल	२२१११	महिना	०	०	०	०	०	१२	१.९८	७	३	०.५	१.७५	३	०.५	१.७५	३	०.५	१.७५	३	१.७५	१.७५		
२.१.३.१०	जाको पिउने पानी	२२१११	महिना	०	०	०	०	०	४०	०.०८	०.२९	१०	०.०२	०.०८	१०	०.०२	०.०८	१०	०.०२	०.०८	१०	०.१	०.०५		
२.१.६.१५	टेलिफोन/ फ्याक्स	२२११२	महिना	०	०	०	०	०	१	०.१७	०.६	३	०.०४	०.१५	३	०.०४	०.१५	३	०.०४	०.१५	३	०.२	०.१५		
२.१.७.१	ईमेल/ इन्टरनेट/वेबसाइट महसुल	२२११२	महिना	०	०	०	०	०	१	०.२७	०.९६	३	०.०७	०.२४	३	०.०७	०.२४	३	०.०७	०.२४	३	०.४७	०.२४		
२.२.२.११	मोटरसाईकलको लागि पेट्रोल	२२२१२	लीटर	०	०	०	०	०	८४०	०.२९	१.०१	२१०	०.०७	०.२५	२१०	०.०७	०.२५	२१०	०.०७	०.२५	२१०	०.४९	०.२५		
२.२.२.१५९	कार्यालयका सबारी साधनहरूको लागि डिजल (का.प्र. तथा अन्य कार्यालयको प्रशासनिक कार्यको लागि ईन्धन)	२२२१२	लीटर	०	०	०	०	०	६००	०.१७	०.६	१५०	०.०४	०.१५	१५०	०.०४	०.१५	१५०	०.०४	०.१५	१५०	०.३	०.१५		
२.२.२.१६०	जिल्ला स्तरिय स्थलगत नमुना संकलन तथा सम्प्रेषण प्रयोगशाला प्रविधि अन्तर्कृया कार्यक्रमको लागि सबारी साधनको ईन्धन	२२२१२	लीटर	०	०	०	०	०	१५०	०.०४	०.१५	५०	०.०१	०.०५	५०	०.०१	०.०५	५०	०.०१	०.०५	५०	०	०	०	०
२.२.२.१६१	पि.पि.आर., स्वाईन्फिभर र खोरेल रोग निदान तथा नियन्त्रण कार्यक्रमको लागि सबारी साधनको ईन्धन	२२२१२	लीटर	०	०	०	०	०	३४०	०.१	०.३४	८५	०.०३	०.०९	८५	०.०३	०.०९	८५	०.०३	०.०९	८५	०.१८	०.०९		
२.२.२.१६२	फ्याु हाट बजारबाट नमुना संकलन तथा परिष्करण कार्यक्रमको लागि सबारी साधनको ईन्धन	२२२१२	लीटर	०	०	०	०	०	३००	०.०८	०.३	५०	०.०१	०.०५	५०	०.०१	०.०५	१००	०.०३	०.१	१००	०.२	०.१		
२.२.२.१६३	ट्रिपानोसोमियासिस रोगको खपिलेसको लागि इन्धन	२२२१२	लीटर	०	०	०	०	०	१५०	०.०४	०.१५	०	०	०	५०	०.०१	०.०५	५०	०.०१	०.०५	५०	०.१	०.०५		
२.२.२.१६६	फशुपन्डी रोग अन्वेषण सम्बन्धि अन्तर्कृया (प्राविधिक र कृषक स्तर) कार्यक्रमको को लागि इन्धन	२२२१२	लीटर	०	०	०	०	०	३००	०.०८	०.३	२	०.०३	०.१	३	०.०४	०.१५	१	०.०१	०.०५	०	०	०		
२.२.२.२५६	फशुपन्डीमा महामारी रोग अन्वेषण कार्यक्रमको लागि ईन्धन	२२२१२	लीटर	०	०	०	०	०	४८०	०.१४	०.४८	२	०.०३	०.१२	२	०.०३	०.१२	२	०.०३	०.१२	२	०.२४	०.१२		
२.२.२.२५८	राष्ट्रिय पि.पि.आर., खोरेल, स्वाईन्फिभर तथा रानीखेत रोग नियन्त्रण कार्यक्रम अन्तर्गत सिरामिन्टिडको लागि नमुना संकलन तथा प्रेषण	२२२१२	लीटर	०	०	०	०	०	६००	०.१७	०.६	०	०	०	०	०	०	३	०.०८	०.३	३	०.५९	०.३		
२.२.२.२५९	दूधालु गाईहरूमा सर्बविलिनिकल भस्टाईटिस अन्वेषण कार्यक्रमको लागि ईन्धन	२२२१२	लीटर	०	०	०	०	०	१५०	०.०४	०.१५	१	०.०१	०.०५	१	०.०१	०.०५	१	०.०१	०.०५	०	०	०		
२.२.२.२६०	बोभाईन ब्रुसेल्लोसिस र बोभाईन ट्युबरकुलोसिसको सर्बिलेस कार्यक्रमको लागि ईन्धन	२२२१२	लीटर	०	०	०	०	०	१८०	०.०५	०.१८	०	०	१	०.०२	०.०६	१	०.०२	०.०६	१	०.०२	०.०६	१	०.१२	०.०६
२.२.२.२६१	उच्च हिमालिओबमा पालिपुका याक खोरेला परिजिवी तथा अन्य रोग अन्वेषण गर्ने कार्यक्रमको लागि ईन्धन	२२२१२	लीटर	०	०	०	०	०	१५०	०.०४	०.१५	०	०	०	०	०	०	१	०.०४	०.१५	०	०	०		

क्र.स.	कार्यक्रम / क्रियाकलाप	खर्च शीर्षक	इकाई	आयोजनाको कुल क्रियाकलापको			सम्पूर्ण कार्य गर्दा मा. व. सम्मको			वार्षिक सङ्ख्या			पहिलो त्रैमासिक			दोस्रो त्रैमासिक			तेस्रो त्रैमासिक			चौथो त्रैमासिक			कैफियत
				परिमाण	भार	सागत	परिमाण	भार	सागत	परिमाण	भार	बजेट	परिमाण	भार	बजेट	परिमाण	भार	बजेट	परिमाण	भार	बजेट	परिमाण	भार	बजेट	
				२.२.२.२६२	प्रदेशमा संचालन हुने भ्याकसीनेसन कार्यक्रम मोनिटरिङको लागि ईन्धन	२२२१२	लीटर	०	०	०	०	०	०	६००	०.१७	०.६	०	०	०	१	०.०३	०.१	३	०.०८	
२.२.२.२६७	क्षेत्रीय स्तरमा प्राथमिकता प्राप्त रोग पहिचान, अभिलेखिकरण तथा रिपोर्टिङ	२२२१२	लीटर	०	०	०	०	०	१५०	०.०४	०.१५	०	०	०	१	०.०१	०.०५	१	०.०१	०.०५	१	०.०१	०.०५		
२.२.२.२८१	उच्च पढाडी हिमाली क्षेत्रमा पालिएका भेडा च्याङ्ग्रामा परिजिवी तथा अन्य रोग अन्वेषण गर्ने	२२२१२	लीटर	०	०	०	०	०	१५०	०.०४	०.१५	१५०	०.०४	०.१५	०	०	०	०	०	०	०	०	०	०	
२.२.२.२८४	पन्ड्रीहरूमा माईकोप्लाज्मा साल्मोनेला परिक्षण	२२२१२	लीटर	०	०	०	०	०	१५०	०.१८	०.६४	०	०	०	५०	०.०१	०.०५	५०	०.०१	०.०५	५०	१.०६	०.५४		
२.२.२.४	मोबिल	२२२१२	लीटर	०	०	०	०	०	१२६	०.२५	०.८९	३०	०.०६	०.२१	३०	०.०६	०.२१	३०	०.०६	०.२१	३६	०.४९	०.२५		
२.२.३.३२	अन्य प्रयोजनको लागि ईन्धन	२२३१४	लीटर	०	०	०	०	०	१००	०.११	०.४	२५	०.०३	०.१	२५	०.०३	०.१	२५	०.०३	०.१	२५	०.२	०.१		
२.३.१.११	चार पांग्रे सवारी साधन मर्मत	२२२१३	बटा	०	०	०	०	०	१	१.१३	४	१	०	०	१	१.१३	४	१	०	०	१	०	०		
२.३.१.३	दुई पाङ्ग्रे सवारी साधन मर्मत खर्च	२२२१३	बटा	०	०	०	०	०	७	०.२	०.७	७	०.०६	०.२	७	०.०६	०.२	७	०.०६	०.२	७	०	०		
२.३.१.८.२८	फर्निचर मर्मत	२२२११	पटक/संख्या	०	०	०	०	०	३	०.१७	०.६	१	०.०६	०.२	१	०.०६	०.२	१	०.०६	०.२	१	०	०		
२.३.२.१५६	प्रयोगशालाको विभिन्न मोशिनरी औजारहरू मर्मत सम्भार (Biosafety Cabinet, Centrifuge, Refrigerator, Microscope, Incubator, SANUUPS आदि)	२२२२१	पटक	०	०	०	०	०	४	०.५७	२	१	०.१४	०.५	१	०.१४	०.५	१	०.१४	०.५	१	०.१८	०.५		
२.३.२.१९८	प्रयोगशालाको मेडिकल फ्रिज, रेफ्रिजरेटर आदिको ग्यास भर्ने तथा मर्मत	२२२२१	पटक	०	०	०	०	०	१	०.७१	२.५	०	०	०	१	०.७१	२.५	०	०	०	०	०	०		
२.३.२.९८	कम्प्युटर/ल्यापटप,फ्याक्स,फोटोकपी, प्रिन्टर,टेलीफोन मर्मत खर्च	२२२२१	पटक	०	०	०	०	०	४	०.२५	०.९	१	०.०६	०.२२	१	०.०६	०.२२	१	०.०७	०.२३	१	०.४५	०.२३		
२.४.१.५	कार्यालय सम्बन्धी छपाई	२२३११	पटक/संख्या	०	०	०	०	०	४	०.११	०.४	१	०.०३	०.१	१	०.०३	०.१	१	०.०३	०.१	१	०.२	०.१		
२.४.१.६६	कार्यालयको दैनिक कार्यका लागि आवश्यक पर्ने कागज, कलम, खाम, मसी, स्टेपलर, पन्चिंग मेशीन, छाप, फायल, टोनर, आदि भालसामानहरू खरिद गर्न लाग्ने रकम।	२२३११	संख्या	०	०	०	०	०	४	०.८५	३	१	०.२१	०.७५	१	०.२१	०.७५	१	०.२१	०.७५	७	१.४८	०.७५		
२.४.११.१	पत्र पत्रिका तथा पुस्तक	२२३१३	पटक/संख्या	०	०	०	०	०	४	०.०८	०.३	१	०.०२	०.०८	१	०.०२	०.०८	१	०.०२	०.०८	१	०.१६	०.०८		
२.४.१४.१२	सूचना प्रकाशन र विज्ञापन खर्च	२२३१५	पटक	०	०	०	०	०	४	०.५७	२	१	०.१४	०.५	१	०.१४	०.५	१	०.१४	०.५	१	०.१८	०.५		
२.४.३.३२४	मेशिनरी सामान, प्रयोगशाला सामग्री मर्मत सेवा करार (सेवा करार)	२२४११	पटक	०	०	०	०	०	४	०.३१	१.०८	१	०.०८	०.३	१	०.०८	०.३	१	०.०८	०.३	१	०.३५	०.१८		
२.४.४.२४	कार्यालयमा रहेको website updating and maintain	२२४१२	पटक	०	०	०	०	०	१	०.१७	०.६	१	०.०८	०.३	०	०	०	१	०.०८	०.३	०	०	०		
२.४.७.१	रिक्त रहेको सवारी जातक सेवा करार	२२४१३	संख्या	०	०	०	०	०	१	०.८१	२.८६	१	०.२५	०.८८	१	०.१९	०.६६	१	०.१९	०.६६	१	१.३	०.६६		
२.४.७.३	कार्यालय सहयोगी सेवा करारमा लिने	२२४१३	संख्या	०	०	०	०	०	१	०.७२	२.५४	१	०.२२	०.७८	१	०.१६	०.५८	१	०.१६	०.५८	१	१.१६	०.५९		
२.४.७.५	सेवा करारका कर्मचारीलाई पोशाक खर्च	२२४१३	संख्या	०	०	०	०	०	२	०.११	०.४	०	०	२	०.११	०.४	२	०	०	०	०	०			
२.४.८.११२	माली, स्वीपर सेवा करार	२२४१३	जना	०	०	०	०	०	२	०.३४	१.२	१	०.०८	०.३	१	०.०८	०.३	१	०.०८	०.३	१	०.५९	०.३		
२.६.३.४८	प्रयोगशाला प्रविधि तालिम २ हप्ते सहायक स्तर	२२५११	पटक	०	०	०	०	०	२	१.४२	५	०	०	०	१	०.७१	२.५	१	०.७१	२.५	०	०	०		
२.६.४.९.३०	विज्ञ केन्द्र र स्थानीय तहहरूको प्रयोगशालामा प्रविधि हस्तान्तरण	२२५१२	पटक	०	०	०	०	०	४	०.४२	१.५	१	०.११	०.३८	१	०.११	०.३८	१	०.११	०.३८	१	०.७५	०.३८		
२.६.६.४६४	फ्याङ्सी रोग अन्वेषण सम्बन्धि प्राविधिक अन्तरक्रिया (प्रदेश स्तर)	२२५१२	पटक	०	०	०	०	०	१	०.२८	१	०	०	०	०	०	०	१	०.२८	१	०	०	०		
२.६.६.७११	जिल्ला स्तरीय स्थलगत नमुना संकलन तथा सम्प्रेषण प्रयोगशाला प्रविधि अन्तरक्रिया	२२५१२	पटक	०	०	०	०	०	३	०.३४	१.२	१	०	०	१	०.११	०.४	१	०.११	०.४	१	०.७९	०.४		
२.७.१.८.१३०	वाक्सा भेडाहरूमा Enterotoxaemia परिक्षण	२२५२२	संख्या	०	०	०	०	०	१००	०.८५	३	०	०	५०	०.४२	१.५	०	०	५०	०.४२	१.५	२.९५	१.५		

क्र.स.	कार्यक्रम / क्रियाकलाप	वर्ष	शीर्षक	इकाई	आयोजनाको कुल क्रियाकलापको			सम्पूर्ण कार्य गर्नु गत आ. व. सम्मको			वार्षिक सङ्ख्या			पहिलो त्रैमासिक			दोस्रो त्रैमासिक			तेस्रो त्रैमासिक			चौथो त्रैमासिक			कैफियत
					परिमाण	भार	सागत	परिमाण	भार	सागत	परिमाण	भार	बजेट	परिमाण	भार	बजेट	परिमाण	भार	बजेट	परिमाण	भार	बजेट	परिमाण	भार	बजेट	
२.७.१८.१३०	कुकुलरुको नमुना परिक्षण (डिप्टेरिया, पार्मो, कोरोना, अर्बिचिया आदि) (न्यापिड टेष्ट )	२०२२	संख्या	०	०	०	०	०	०	१५०	०.४२	१.५	३७	०.१	०.३७	३८	०.११	०.३८	३७	०.१	०.३७	३८	०.७५	०.३८		
२.७.१८.१३०	गाई भैसमा क्षयरोग परिक्षण (न्यापिड टेष्ट )	२०२२	संख्या	०	०	०	०	०	०	५०	०.१४	०.५	१२	०.०३	०.१२	१२	०.०३	०.१२	१३	०.०४	०.१३	१३	०.२६	०.१३		
२.७.१८.१३०	बोभाईन ट्युबेल्सिस र बोभाईन ट्युबर कुलोसिसको सर्बिलेन्स	२०२२	पटक	०	०	०	०	०	०	३	१.२७	४.५	०	०	०	१	०.४२	१.५	१	०.४२	१.५	१	२.९५	१.५		
२.७.१८.१३१	पि.पि.आर., खोरि, स्वाईन्फिभर रोगको एलाईजा परिक्षण ( NSP ELISA / Antigen ELISA )	२०२२	संख्या	०	०	०	०	०	२	१.४२	५	०	०	०	१	०.७१	२.५	०	०	०	१	४.९२	२.५			
२.७.१८.१३२	फ्युह्रुमा पीपीआर, खोरि, स्वाईन्फिभर, अफ्रिकन स्वाईन्फिभर, आदि रोगको परिक्षण (न्यापिड टेष्ट )	२०२२	पटक	०	०	०	०	०	४	०.४८	१.६८	१	०.१२	०.४२	१	०.१२	०.४२	१	०.१२	०.४२	१	०.१२	०.४२	१	०.८३	०.४२
२.७.१८.१३३	फ्युपन्डीका विभिन्न रोगहरूको पीपीआर परिक्षण	२०२२	संख्या	०	०	०	०	०	५०	१.४२	५	०	०	०	१५	०.४२	१.५	२०	०.५७	२	१५०	२.९५	१.५			
२.७.१८.१३३	फ्युपन्डीका विभिन्न रोगहरू तथा जुनोटाक रोगहरूको सेरोलोजी परिक्षण ( BVD, Johnes Disease, Leptosira, etc )	२०२२	पटक	०	०	०	०	०	४	२.२७	८	१	०.५७	२	१	०.५७	२	१	०.५७	२	१	३.९४	२			
२.७.१८.१३३	उच्च पहाडी हिमाली क्षेत्रमा पालिएका भेडा च्याङ्गामा परिक्षिती तथा अन्य रोग अन्वेषण गर्ने	२०२२	पटक	०	०	०	०	०	१	०.१४	०.५	१	०.१४	०.५	०	०	०	०	०	०	०	०	०	०	०	
२.७.१८.१३३	भेटेरिनरी औषधी अन्वेषणको परिक्षण ( दुध, मासु, माछा, आदि )	२०२२	संख्या	०	०	०	०	०	२००	०.५७	२	०	०	०	१००	०.२८	१	०	०	०	१००	१.९७	१			
२.७.१८.१३३	दूधार्थु गाईहरूमा सबकिलनिकल मस्टाईटिस अन्वेषण	२०२२	संख्या	०	०	०	०	०	३६०	०.०८	०.३	१२०	०.०३	०.१	१२०	०.०३	०.१	१२०	०.०३	०.१	०	०	०	०	०	
२.७.१८.१३४	फ्युपन्डी सम्बन्धी विभिन्न दिवसहरू मनाउने ( World Veterinary Day, World Rabies Day, Antimicro Awareness Week )	२०२२	पटक	०	०	०	०	०	३	०.२३	०.८१	१	०.०८	०.२७	१	०.०८	०.२७	०	०	०	१	०.५३	०.२७			
२.७.१८.१००	परिक्षितीको ई.पि.जि गणना ( पशु स्वास्थ्य )	२०२२	संख्या	०	०	०	०	०	१००	०.०४	०.१५	२५	०.०१	०.०४	२५	०.०१	०.०४	२५	०.०१	०.०४	२५	०.०८	०.०४	२५	०.०८	०.०४
२.७.१८.१०१	ब्लड प्रोटोकौला पहिचान	२०२२	संख्या	०	०	०	०	०	३००	०.१५	०.५२	७५	०.०४	०.१३	७५	०.०४	०.१३	७५	०.०७	०.२६	७५	०	०	०	०	
२.७.१८.१०२	टिक्न स्व्यापिंग परिक्षण	२०२२	संख्या	०	०	०	०	०	४०	०.०३	०.१२	१०	०.०१	०.०३	१०	०.०१	०.०३	१०	०.०१	०.०३	१०	०.०६	०.०३	१०	०.०६	०.०३
२.७.१८.१०३	विलनिकल हेमाटोलोजी परिक्षण	२०२२	संख्या	०	०	०	०	०	४००	१.१३	४	१००	०.२८	१	१००	०.२८	१	१००	०.२८	१	१००	०.२८	१	१००	१.९७	१
२.७.१८.१०४	बायोकेमिकल परिक्षण ( क्यालसियम, फस्फोरस, प्रोटिन, ग्लूकोज आदि )	२०२२	संख्या	०	०	०	०	०	४००	१.१३	४	१००	०.२८	१	१००	०.२८	१	१००	०.२८	१	१००	०.२८	१	१००	१.९७	१
२.७.१८.१०५	पिसाब परिक्षण	२०२२	संख्या	०	०	०	०	०	४०	०.०३	०.१२	१०	०.०१	०.०३	१०	०.०१	०.०३	१०	०.०१	०.०३	१०	०.०१	०.०३	१०	०.०६	०.०३
२.७.१८.१०६	फ्युपन्डीको शव परिक्षण	२०२२	संख्या	०	०	०	०	०	१०००	०.४२	१.५	२५०	०.११	०.३८	२५०	०.११	०.३८	२५०	०.११	०.३८	२५०	०.११	०.३८	२५०	०.७५	०.३८
२.७.१८.१०७	जिवाणु कल्चर पहिचान तथा एन्टिबायोटिक सेन्सिटिभिटी परिक्षण	२०२२	संख्या	०	०	०	०	०	३००	०.८५	३	७५	०.२८	१	७५	०.२८	१	०	०	०	७५	१.९७	१			
२.७.१८.१०८	टुसी कल्चर र पहिचान	२०२२	संख्या	०	०	०	०	०	२०	०.१५	०.५४	५	०.०१	०.०२	५	०.०१	०.०२	५	०.०१	०.०२	५	०.०१	०.०२	५	०.९४	०.४८
२.७.१८.१०९	धुन्ला परिक्षण	२०२२	संख्या	०	०	०	०	०	६००	०.०७	०.२४	१५०	०.०२	०.०६	१५०	०.०२	०.०६	१५०	०.०२	०.०६	१५०	०.०२	०.०६	१५०	०.१२	०.०६
२.७.१८.११०	फ्युपन्डीहरूका भाइरल रोग रनिखेत, गम्बोरो, आई.जी आदि परिक्षण (न्यापिड टेष्ट )	२०२२	संख्या	०	०	०	०	०	४००	१.१३	४	१००	०.२८	१	१००	०.२८	१	१००	०.२८	१	१००	०.२८	१	१००	१.९७	१
२.७.१८.११२	पन्डीहरूमा माईकोप्लास्मा साल्मोनेला परिक्षण	२०२२	संख्या	०	०	०	०	०	१५०	०.२१	०.७५	०	०	०	५०	०.०७	०.२५	५०	०.०७	०.२५	५०	०.०७	०.२५	५०	०.५९	०.२५
२.७.१८.११३	छान्ने माछाको फार्मलिन परिक्षण	२०२२	संख्या	०	०	०	०	०	२०	०.०६	०.२	५	०.०१	०.०५	५	०.०१	०.०५	५	०.०१	०.०५	५	०.०१	०.०५	५	०.१	०.०५
२.७.१८.११४	फ्युपन्डीका विभिन्न रोगहरूका नमुना थप परिक्षणको लागि केन्द्रिय प्रयोगशालामा सम्भरण	२०२२	संख्या	०	०	०	०	०	३००	०.२५	०.९	७५	०.०७	०.२३	७५	०.०७	०.२३	७५	०.०७	०.२३	७५	०.०७	०.२३	७५	०.५५	०.२३
२.७.१८.११७	फ्युपन्डीमा माहामारी रोग अन्वेषण	२०२२	पटक	०	०	०	०	०	८	०.११	३.२	२	०.२३	०.८	२	०.२३	०.८	२	०.२३	०.८	२	०.२३	०.८	२	१.५७	०.८
२.७.१८.११८	शेप्रीय स्तको आकस्मिक रोग अन्वेषण टोली व्यवस्थापन	२०२२	पटक	०	०	०	०	०	६	०.१५	०.४८	१	०.०२	०.०८	१	०.०२	०.०८	२	०.०५	०.१६	२	०.३१	०.१६			
२.७.१८.११९	एभियन इन्फ्लुएन्जा परिक्षण (न्यापिड टेष्ट )	२०२२	संख्या	०	०	०	०	०	३००	०.८५	३	७५	०.२१	०.७५	७५	०.२१	०.७५	७५	०.२१	०.७५	७५	०.२१	०.७५	७५	१.५८	०.७५



क्र.स.	कार्यक्रम / क्रियाकलाप	वर्ष	शीर्षक	इकाई	बायोवनाको कुल क्रियाकलापको			सम्पूर्ण कार्य गर्ने गत आ. व. सम्मको			वार्षिक सङ्ख्या			पहिलो त्रैमासिक			दोस्रो त्रैमासिक			तेस्रो त्रैमासिक			चौथो त्रैमासिक			कैफियत
					परिमाण	भार	सागत	परिमाण	भार	सागत	परिमाण	भार	बजेट	परिमाण	भार	बजेट	परिमाण	भार	बजेट	परिमाण	भार	बजेट	परिमाण	भार	बजेट	
२.७.१८.१२०	फ्गुहरूमा रेविज परिक्षण (न्यामिड टेष्ट)	२०५२२	संख्या	०	०	०	०	०	०	३०	०.१४	०.५	७	०.०३	०.१२	७	०.०३	०.१२	८	०.०४	०.१३	८	०.२६	०.१३		
२.७.१८.१२१	फ्गुहरूमा ब्रुसेला परिक्षण( मिन्क रिंग टेष्ट, आर.वि.पि.टि.)	२०५२२	संख्या	०	०	०	०	०	०	१५०	०.२५	०.९	३७	०.०७	०.२३	३८	०.०७	०.२३	३७	०.०७	०.२३	३८	०.५५	०.२३		
२.७.१८.१२३	रफ्लिउ पि.पि.आर खोरेल स्वाइन फिन्डर रोग नियन्त्रण कार्यक्रम अन्तर्गत सेरोमोनिटोरिंगको लागि नमुना संकलन तथा परिक्षण	२०५२२	संख्या	०	०	०	०	०	०	२०००	१.४२	५	१०००	०.७१	२.५	०	०	०	१०००	०.७१	२.५	०	०	०		
२.७.१८.१२४	क्षेत्रीय स्तरमा प्राथमिकता प्राप्त रोग पहिचान, अभिलेखिकरण तथा रिपोर्टिङ	२०५२२	पटक	०	०	०	०	०	३	०.२५	०.९	०	०	०	१	०.०८	०.३	१	०.०८	०.३	१	०.५९	०.३			
२.७.१८.१२५	गाई भैँसीको फ्गु स्वास्थ्य वा बायोपन निवारण शिबिरमा नमुना संकलन तथा परिक्षण	२०५२२	पटक	०	०	०	०	०	६	०.५१	१.८	०	०	२	०.१७	०.६	२	०.१७	०.६	२	१.१८	०.६				
२.७.१८.१२७	वार्षिक प्राविधिक पूस्तिका लागी सामग्री तयारी पठाउने	२०५२२	पटक	०	०	०	०	०	१	०.०७	०.२५	१	०.०७	०.२५	०	०	०	०	०	०	०	०	०	०		
२.७.१८.१२८	अर्धवार्षिक प्रयोगशाला अन्वेषण प्रतिवेदन तयारी पठाउने	२०५२२	पटक	०	०	०	०	०	२	०.०६	०.२	०	०	०	१	०.०३	०.१	०	०	०	१	०.२	०.१			
२.७.१८.१३०	कर्मचारीहरूको स्वास्थ्य परिक्षण( स्वास्थ्य परिक्षण, एन्टिरेविज र FLU Shot खोप लगाउने )	२०५२२	जना	०	०	०	०	०	१४	०.१६	०.५६	०	०	१४	०.१६	०.५६	०	०	०	०	०	०	०	०		
२.७.१८.१३१	क्षेत्रीय स्तर रेविज, पि.पि.आर. तथा खोरेल भ्याक्सिन बैंक व्यवस्थापन	२०५२२	पटक	०	०	०	०	०	४	०.२१	०.७५	१	०.०५	०.१९	१	०.०५	०.१९	१	०.०५	०.१९	१	०.३७	०.१९			
२.७.१८.१३२	फ्गु हाटबजार तथा गोशालामा गाई स्वास्थ्य परिक्षण तथा नमुना संकलन तथा परिक्षण	२०५२२	पटक	०	०	०	०	०	६	०.५१	१.८	१	०.०८	०.३	१	०.०८	०.३	२	०.१७	०.६	२	१.१८	०.६			
२.७.१८.१३३	टिपानोसोमिगिसिसको संमेलन, रोकथाम तथा नियन्त्रण कार्यक्रम	२०५२२	जिल्ला	०	०	०	०	०	३	०.८५	३	१	०.२८	१	१	०.२८	१	१	०.२८	१	१	०	०	०		
२.७.२२.६३	प्रयोगशालाका उपकरणहरूको क्यालिब्रिसन गर्ने	२०५२२	पटक	०	०	०	०	०	१	१.४२	५	०	०	१	१.४२	५	०	०	०	०	०	०	०	०		
२.७.२२.६५	महामारी तथा विभिन्न रोगहरूका लागि प्रयोग हुने PPE set, Biosafety Equipment, Safety Goggles, आदि खरिद	२०५२२	पटक	०	०	०	०	०	४	०.२८	१	१	०	१	०.२८	१	१	०	०	१	०	१	०	०		
२.७.२५.८४९	उच्च पहाडी क्षेत्रमा पालिएका याक चौरमा परजिवि एवं अन्य रोग सर्भिलिन्स तथा अन्वेषण	२०५२२	पटक	०	०	०	०	०	१	०.१४	०.५	०	०	०	१	०.१४	०.५	०	०	१	०.१४	०.५	०	०		
२.८.१.४७७	प्रदेशमा संचालन हुने भ्याक्सिनेसन कार्यक्रमको अनुगमन	२०६११	पटक	०	०	०	०	०	६	०.५९	२.०७	०	०	०	१	०.१	०.३५	३	०.२९	१.०४	२	१.३६	०.६९			
२.८.१.६३६	प्रदेश र स्थानीय तहका प्रयोगशालाको अनुगमन	२०६११	पटक	०	०	०	०	३	०.२१	०.७५	१	०.०७	०.२५	१	०.०७	०.२५	१	०.०७	०.२५	१	०.०७	०.२५	२	०		
२.८.१.६६७	प्रयोगशालामा कार्यरत कर्मचारीको क्षमता विकास तथा सिर्काईका लागि मल्टि फार्म र प्रयोगशाला भ्रमण कार्यक्रम( भ्रमण तथा अनुभव आदान प्रदान )	२०६११	पटक	०	०	०	०	०	२	०.३४	१.२	०	०	०	१	०.१७	०.६	१	०.१७	०.६	१	०	०			
२.८.२.२२९	फ्गुपन्ड्रीका विभिन्न रोगहरूका नमुना संकलन तथा थप परिक्षणको लागि केन्द्रिय प्रयोगशालामा सम्प्रेषण	२०६१२	पटक	०	०	०	०	०	४	०.२३	०.८	१	०.०६	०.२	२	०.०८	०.३	२	०.०८	०.३	२	०	०			
२.८.२.२३१	फ्गुपन्ड्रीमा महामारी रोग अन्वेषण	२०६१२	पटक	०	०	०	०	०	८	०.३४	१.२	२	०.०८	०.३	२	०.०८	०.३	२	०.०८	०.३	२	०.५९	०.३			
२.८.२.२३२	गाई भैँसीको बायोपन निवारण शिबिरमा नमुना संकलन तथा परिक्षण	२०६१२	पटक	०	०	०	०	०	६	०.३	१.०५	०	०	३	०.१	०.३५	२	०.१	०.३५	२	०.६९	०.३५				
२.८.२.२३४	फ्गुपन्ड्री रोग अन्वेषण सम्बन्धि अन्तरकृया (प्राविधिक र कृषकस्तर)	२०६१२	पटक	०	०	०	०	०	६	०.२४	०.८४	२	०.०८	०.३	२	०.०८	०.३	२	०.०८	०.३	२	०	०			
२.८.२.२३७	जिल्ला स्तरिय स्थलगत नमुना संकलन तथा सम्प्रेषण प्रयोगशाला प्राविधि अन्तरकृया	२०६१२	पटक	०	०	०	०	०	३	०.२	०.६९	०	०	१	०.०७	०.२३	१	०.०७	०.२३	१	०.५५	०.२३				
२.८.२.२३८	टिपानोसोमिगिसिस रोगको सर्भिलिन्स	२०६१२	पटक	०	०	०	०	३	०.१३	०.४५	१	०.०४	०.१५	१	०.०४	०.१५	१	०.०४	०.१५	१	०	०	०			
२.८.२.३२१	उच्च हिमालिअवम पालिएका याक चौरमा परिजिवी तथा अन्य रोग अन्वेषण गर्ने	२०६१२	पटक	०	०	०	०	०	१	०.१	०.३५	०	०	०	०	०	१	०.१	०.३५	०	०	०	०			

क्र.स.	कार्यक्रम / क्रियाकलाप	खर्च शीर्षक	इकाई	आयोजनाको कुल क्रियाकलापको			सम्पूर्ण कार्य मध्ये गत आ. व. सम्मको			वार्षिक सन्ध			पहिलो त्रैमासिक			दोस्रो त्रैमासिक			तेस्रो त्रैमासिक			चौथो त्रैमासिक			कैफियत	
				परिमाण	भार	सागत	परिमाण	भार	सागत	परिमाण	भार	बजेट	परिमाण	भार	बजेट	परिमाण	भार	बजेट	परिमाण	भार	बजेट	परिमाण	भार	बजेट		
२.८.२.३२३	राष्ट्रिय पि.पि.आर. खोले, स्वाईनफ्लु तथा रानीखेत रोग नियन्त्रण कार्यक्रम अन्तरगत सिरोमनिटिङको लागि नमुना संकलन तथा प्रेषण	२२६१२	पटक	०	०	०	०	०	०	६	०.५९	२.१	०	०	०	०	०	०	०	३	०.३	१.०५	३	२.०७	१.०५	
२.८.२.३२९	उच्च पहाडी हिमाली क्षेत्रमा पालिएका भेडा च्याङ्ग्रामा परिक्रमी तथा अन्य रोग अन्वेषण गर्ने	२२६१२	पटक	०	०	०	०	०	०	१	०.१	०.३५	१	०.१	०.३५	०	०	०	०	०	०	०	०	०	०	
२.८.२.३३१	पन्ड्रीहरुमा माईकोप्लाज्मा साल्मोनेला परिक्षण	२२६१२	पटक	०	०	०	०	०	०	३	०.१७	०.६	०	०	०	१	०.०६	०.२	१	०.०६	०.२	१	०.३९	०.२		
२.८.२.३३२	भेटेरियरी औषधी अवशेषको परिक्षण ( दुध, मासु, माछा आदि )	२२६१२	पटक	०	०	०	०	०	०	२	०.११	०.४	०	०	०	१	०.०६	०.२	०	०	०	१	०.३९	०.२		
२.९.२.११	सवारी साधनको बीमा र नबिकरण	२२२१४	पटक	०	०	०	०	०	०	१	२.०२	७.१२	१	२.०२	७.१२	०	०	०	०	०	०	०	०	०	०	
२.९.५.१३	पशु पन्ड्रीको आहारा	२२३१२	के. जी.	०	०	०	०	०	०	१	०.२	०.७	१	०.०५	०.१८	१	०.०५	०.१८	१	०.०५	०.१८	१	०.३५	०.१८		
२.९.९.२	अन्य अतिथी सत्कार खर्च	२२७११	पटक	०	०	०	०	०	०	४	०.११	०.४	१	०.०३	०.१	१	०.०३	०.१	१	०.०३	०.१	१	०.२	०.१		
२.९.९.३	पुजा आजा खर्च	२२७११	पटक	०	०	०	०	०	०	३	०.०४	०.१५	१	०.०१	०.०५	१	०.०१	०.०५	१	०.०१	०.०५	०	०	०		
२.९.९.७७	कार्यालयमा दैनिक चिया तथा अन्य भैपरी आउने खर्च	२२७११	महिना	०	०	०	०	०	०	१२	०.३४	१.२	४	०.०८	०.३	४	०.०८	०.३	४	०.०८	०.३	४	०.५९	०.३		
७.२.९.२०	पशुपंजीमा महामारी रोग अन्वेषण (औषधी खरिद)	२७२१३	पटक	०	०	०	०	०	०	८	०.३४	१.२	२	०.०८	०.३	२	०.०८	०.३	२	०.०८	०.३	२	०.५९	०.३		
७.२.९.२१	गाई भैसीको पशु स्वास्थ्य वा आइओपन निवारण शिविरमा नसुना संकलन तथा परिक्षण (औषधी खरिद)	२७२१३	पटक	०	०	०	०	०	०	६	०.२५	०.९	०	०	०	२	०.०८	०.३	२	०.०८	०.३	२	०.५९	०.३		
७.२.९.२८	राष्ट्रिय पि.पि.आर. खोले, स्वाईनफ्लु तथा रानीखेत रोग नियन्त्रण कार्यक्रम अन्तरगत सिरोमनिटिङको लागि नमुना संकलन तथा प्रेषण(औषधी खरिद)	२७२१३	पटक	०	०	०	०	०	०	६	०.४२	१.५	०	०	०	०	०	०	३	०.२१	०.७५	३	१.४८	०.७५		
ख।	चालु खर्च कार्यक्रमको जम्मा:			०	०	०	०	०	०	१३३०४	६५.५१	२३१.४५	३१४१	१५.५३	५५.०८	२३५६	१९.९३	७०.५९	३१८४	१५.५४	५५.०९	२३३०	१००.०८	५०.८४		
	कुल जम्मा खर्च			०	०	०	०	०	०	१३६२६	९९.९६	३५३	३२३१	२१.१२	७४.८३	२५३७	३९.७८	१४०.६४	३२३७	२४.५४	८६.८४	२३३०	१००.०८	५०.८४		

तयार गर्नेको नाम,पद र दस्तखत :

मिति :

आयोजना/कार्यालय प्रमुखको दस्तखत :

मिति :

प्रमाणित गर्नेको नाम,पद र दस्तखत:

मिति :

**वार्षिक विकास कार्यक्रम रा.यो.आ.फा.नं. १**  
**बजेट तर्जुमासँग सम्बन्धित आर्थिक प्रशासन नियम २०(१) बमोजिमको फाराम**

बजेट उपशीर्षक नं : ३१२०२१०२ बजेट १८३.१५ लाख

कार्यक्रम / आयोजनाको नाम : पशु स्वास्थ्य, रोग अन्वेषण सेवा तथा क्वारेन्टाईन कार्यक्रम

स्थान : (क) जिल्ला : पशुपन्छी रोग अन्वेषण प्रयोगशाला, जनकपुर

क्र.स.	कार्यक्रम / क्रियाकलाप	खर्च शीर्षक	इकाई	बाषिक लक्ष्य			पहिलो त्रैमासिक			दोस्रो त्रैमासिक			तेस्रो त्रैमासिक			चाथो त्रैमासिक			कैफियत
				परिमाण	भार	बजेट	परिमाण	भार	बजेट	परिमाण	भार	बजेट	परिमाण	भार	बजेट	परिमाण	भार	बजेट	
अ) पूँजीगत खर्च अन्तर्गतका कार्यक्रमहरू																			
११.१.३.३४२	BSL२ भवनबाट वेस्ट बाटर तथा कार्यालय भवन बाट निस्केको फोहर पानीको व्यवस्थापनको लागि नाला निर्माण गरी वेस्ट बाटर ट्रिटमेन्ट प्लान्टको संचालन	३११६१	संख्या	१	५.४६	१०	०	०	०	१	५.४६	१०	०	०	०	०	०	०	
११.१.३.३४३	गाडीको पार्किङको लागि ग्यारेज निर्माण	३११६१	पटक	१	४.३७	८	०	०	०	१	४.३७	८	०	०	०	०	०	०	
११.१.३.३६४	BSL २ भवनमा (COVID परिष्करण पछात्त) PCR सन्चालनको लागि मर्मत सुधार (पानि विजुली र इपोक्सी फ्लोरिंग प्रयोजनको लागि)	३११६१	पटक	१	१०.९२	२०	१	०	०	१	१०.९२	२०	०	०	०	०	०	०	
११.६.१३.२	कार्यालयको लागि फर्निचर खरिद टेबल ३, दराज २, घुम्ने कुर्सी ३, ल्याब स्टुल ५, केमिकल थक २	३११२३	संख्या	१	२.७३	५	१	२.७३	५	०	०	०	०	०	०	०	०	०	
क) पूँजीगत खर्च कार्यक्रमको जम्मा:				४	२३.४८	४३	२	२.७३	५	३	२०.७५	३८	०	०	०	०	०	०	
आ) चालु खर्च अन्तर्गतका कार्यक्रमहरू																			
१.१.१.२५	ह.स.चा. पाँचौं स्तर	२११११	जना	०	२.८२	५.१६	१	१.०९	१.९९	१	०.८७	१.५९	१	०.८६	१.५८	०	०	०	
१.१.१.३०	का. स. पाँचौं स्तर	२११११	जना	०	४.७४	८.६८	२	१.८२	३.३४	२	१.४६	२.६७	२	१.४६	२.६७	०	०	०	
१.१.१.४	रा.प. द्वितीय	२११११	जना	०	४.०६	७.४४	१	१.२५	२.२९	१	०.९४	१.७२	१	०.९४	१.७२	१	६.३२	१.७१	
१.१.१.५	रा.प. तृतीय	२११११	जना	०	१०.९३	२०.०२	३	३.३६	६.१६	३	२.५२	४.६२	३	२.५२	४.६२	३	१७.०९	४.६२	
१.१.१.६	रा.प.अन. प्रथम	२११११	जना	०	११.३२	२०.७४	३	३.४८	६.३८	३	२.६२	४.७९	३	२.६२	४.७९	३	१७.६८	४.७८	
१.१.१.७	रा.प.अन.द्वितीय	२११११	जना	०	२.६१	४.७८	१	०.८	१.४७	१	०.६	१.१	१	०.६	१.१	१	४.११	१.११	
१.२.१०.१	पाले पहरा भत्ता	२११३९	जना	१	०.४१	०.७५	१	०.१	०.१९	१	०.१	०.१९	१	०.१	०.१९	१	०.६७	०.१८	
१.२.२.२	महंगी भत्ता	२११३२	जना	१३	१.७	३.१२	१३	०.४३	०.७८	१३	०.४३	०.७८	१३	०.४३	०.७८	०	२.८८	०.७८	
१.३.१.१	निजामती कर्मचारीहरूको पोशाक खर्च	२११२१	जना	१२	०.६६	१.२	०	०	०	०	०.६६	१.२	१३	०	०	०	०	०	
१.६.४.१	कर्मचारीको योगदानमा आधारित वीमा कोष खर्च	२१११३	जना	१३	०.३४	०.६२	१३	०.०८	०.१५	१३	०.०८	०.१५	१३	०.०८	०.१५	१३	०.६३	०.१७	
२.१.२.११	जारको पीउने पानी	२२१११	महिना	६०	०.२१	०.३८	३	०.०५	०.१	३	०.०५	०.०९	३	०.०५	०.१	३	०.३३	०.०९	
२.१.२.३	विद्युत महशुल	२२१११	महिना	४००	३.१४	५.७६	१००	०.७९	१.४४	१००	०.७९	१.४४	१००	०.७९	१.४४	१००	५.३३	१.४४	
२.१.६.१	टेलिफोन महसुल	२२११२	महिना	१२०	०.३९	०.७२	३	०.१	०.१८	३	०.१	०.१८	३	०.१	०.१८	३	०.६७	०.१८	
२.१.७.१	ईमेल/ इन्टरनेट/वेबसाइट महसुल	२२११२	महिना	१	०.६६	१.२	२०	०.१६	०.३	२०	०.१६	०.३	२०	०.१६	०.३	२०	१.११	०.३	
२.२.२.१३४	पशुपन्छीहरूको रोग सभिलेन्स तथा अन्वेषण गर्न सवारी साधनका लागि इन्धन	२२२१२	लीटर	९९६	०.५५	१	२४९	०.१४	०.२५	२४९	०.१४	०.२५	२४९	०.१४	०.२५	२४९	०.९२	०.२५	

क्र.स.	कार्यक्रम / क्रियाकलाप	खर्च शीर्षक	इकाई	वार्षिक लक्ष्य			पौहर्ली त्रैमासिक			दोस्रो त्रैमासिक			तेस्रो त्रैमासिक			चौथो त्रैमासिक			कैफियत
				परिमाण	भार	बजेट	परिमाण	भार	बजेट	परिमाण	भार	बजेट	परिमाण	भार	बजेट	परिमाण	भार	बजेट	
२.२.२.१३७	पि पि अर खोरेत स्वाइन पिन्डर रानिखेत रोग सिरोमोनोटिङ्ग कार्यक्रम सचालन गर्न सवारी साधनका लागि इन्धन	२२२१२	लीटर	९९६	०.५५	१	२४९	०.१४	०.२५	२४९	०.१४	०.२५	२४९	०.१४	०.२५	२४९	०.१२	०.२५	
२.२.२.१४१	इन्धन कार्यालय प्रमुख	२२२१२	लीटर	४८०	०.२६	०.४८	१२०	०.०७	०.१२	१२०	०.०७	०.१२	१२०	०.०७	०.१२	१२०	०.४४	०.१२	
२.२.२.२	पेट्रोल- दुई पाङ्गे	२२२१२	लीटर	४८०	०.२९	०.५३	१२०	०.०८	०.१४	१२०	०.०८	०.१४	१२०	०.०८	०.१४	१२०	०.४१	०.११	
२.२.२.२२	जेनेरेटरको लागि डिजेल	२२२१२	लीटर	५०४	०.२७	०.५	१६८	०.०९	०.१६	१६८	०.०८	०.१५	१६८	०.१	०.१९	०	०	०	
२.२.२.३	डिजेल	२२२१२	लीटर	१२००	०.६६	१.२	३००	०.१६	०.३	३००	०.१६	०.३	३००	०.१६	०.३	३००	१.११	०.३	
२.२.३.२	ग्याँस	२२३१४	संख्या	२४	०.२	०.३६	७	०.०५	०.०९	७	०.०५	०.०९	७	०.०५	०.०९	७	०.३३	०.०९	
२.३.१.११	चार पाङ्गे सवारी साधन मर्मत	२२२१३	बटा	२	१.०९	१.९९	२	०.२७	०.४९	२	०.२७	०.५	२	०.२७	०.५	२	१.८५	०.५	
२.३.१.१२	मेसिनरी उपकरण मर्मत	२२२१३	पटक/ संख्या	४	०.४४	०.८	१	०.११	०.२	१	०.११	०.२	१	०.११	०.२	१	०.७४	०.२	
२.३.१.३	दुई पाङ्गे सवारी साधन मर्मत खर्च	२२२१३	बटा	४	०.१६	०.३	१	०.०४	०.०८	१	०.०४	०.०८	१	०.०४	०.०८	१	०.२६	०.०७	
२.३.२.११	फर्निचर मर्मत	२२२२१	पटक	२	०.१६	०.३	१	०.०८	०.१५	१	०.०८	०.१५	०	०	०	०	०	०	
२.३.२.५	अन्य मेशीनरी औजार मर्मत	२२२२१	पटक	४	०.५५	१	१	०.१४	०.२५	१	०.१४	०.२५	१	०.१४	०.२५	१	०.९२	०.२५	
२.४.१.१	कार्यालयमा आवश्यक वार्षिक मसलन्द खरिद	२२३११	पटक	४	१.६४	३	३	१.६४	३	३	०	०	३	०	०	३	०	०	
२.५.३.३४६	कार्यालयको प्लम्बिङ, स्विपर आदि करार	२२४११	पटक	३	०.५९	१.०८	३	०.१५	०.२७	३	०.१५	०.२७	३	०.१५	०.२७	३	१	०.२७	
२.५.७.२३३	करारका कर्मचारीहरुलाई पोशक भत्ता	२२४१३	जना	१	०.०५	०.१	०	०	०	१	०.०५	०.१	०	०	०	०	०	०	
२.५.७.३	कार्यालय सहयोगी सेवा करारमा लिने	२२४१३	संख्या	१	१.२८	२.३४	१	०.३	०.५५	१	०.३	०.५५	१	०.३	०.५५	१	२.५५	०.६९	
२.५.८.३७	बगैचा व्यवस्थापन	२२४१३	पटक	१	०.४१	०.७५	१	०.१	०.१८	१	०.१	०.१९	१	०.१	०.१९	१	०.७	०.१९	
२.६.६.२६०	स्थानीय तहका प्रतिनिधि र सरोकारवाला निकायहरु संग समन्वयात्मक गोष्ठी	२२५१२	पटक	२	१.०९	२	०	०	०	१	१.०९	२	०	०	०	०	०	०	
२.७.१.८.७४३	राष्ट्रिय पि पि आर रोग नियन्त्रण कार्यक्रम अन्तर्गत सिरोमोनोटिङ्गका लागि नमूना संकलन तथा परिक्षण	२२५२२	संख्या	२८००	३.०६	५.६	०	०	०	०	०	२०००	२.५१	४.६	८००	३.७	१		
२.७.१.८.७४४	राष्ट्रिय खोरेत रोग नियन्त्रण कार्यक्रम अन्तर्गत सिरोमोनोटिङ्गका लागि नमूना संकलन तथा परिक्षण	२२५२२	संख्या	८००	०.८७	१.६	०	०	०	४००	०.४४	०.८	४००	०.४४	०.८	०	०	०	
२.७.१.८.७४५	राष्ट्रिय स्वाइन फिन्डर रोग नियन्त्रण कार्यक्रम अन्तर्गत सिरोमोनोटिङ्गका लागि नमूना संकलन तथा परिक्षण	२२५२२	संख्या	१५०	०.६६	१.२	०	०	०	५०	०	०	७५	०.३३	०.६	७५	२.२२	०.६	
२.७.१.८.७४६	राष्ट्रिय रानिखेत रोग नियन्त्रण कार्यक्रम अन्तर्गत सिरोमोनोटिङ्गका लागि नमूना संकलन तथा परिक्षण	२२५२२	संख्या	१५०	०.४९	०.९	०	०	०	०	०	७५	०.२५	०.४५	७५	१.६६	०.४५		
२.७.२.५.१२२०	वार्षिक प्राविधिक पुस्तिकाका लागि सामग्री तयारी तथा प्रेषण	२२५२२	पटक	१	०.०५	०.१	१	०.०५	०.१	०	०	०	०	०	०	०	०	०	
२.७.२.५.१३१	परजिविको ड पि जि गणना	२२५२२	संख्या	५००	०.२७	०.५	१००	०.०७	०.१२	२००	०.०८	०.१५	१००	०.०७	०.१२	१००	०.४१	०.११	
२.७.२.५.१३२	स्किन स्क्र्यापिंग परिक्षण	२२५२२	संख्या	१००	०.१६	०.३	२५	०.०४	०.०७	२५	०.०४	०.०८	२५	०.०४	०.०८	२५	०.२६	०.०७	
२.७.२.५.१३३	क्लीनिकल हिमाटोलोजिकल परिक्षण	२२५२२	संख्या	१००	०.२७	०.५	३३	०.०९	०.१६	३४	०.०९	०.१७	३३	०.०९	०.१७	०	०	०	

क्र.स.	कार्यक्रम / क्रियाकलाप	खर्च शीर्षक	इकाई	वार्षिक लक्ष्य			पहिलो त्रैमासिक			दोस्रो त्रैमासिक			तेस्रो त्रैमासिक			चाथो त्रैमासिक			कैफियत
				परिमाण	भार	बजेट	परिमाण	भार	बजेट	परिमाण	भार	बजेट	परिमाण	भार	बजेट	परिमाण	भार	बजेट	
२.७.२५.१३४	वायोकेमिकल परिक्षण (क्याल्सीयम, फस्फोरस, प्रोटीन, ग्लुकोज आदी)	२२५२२	संख्या	३००	०.२७	०.५	८०	०.०७	०.१२	१२०	०.०८	०.१५	५०	०.०७	०.१२	५०	०.४१	०.११	
२.७.२५.१३५	पशु पक्षिको शव परिक्षण	२२५२२	संख्या	१०००	१.३१	२.४	३००	०.३३	०.६	२५०	०.३३	०.६	२५०	०.३३	०.६	२००	२.२२	०.६	
२.७.२५.१३६	जिवाणु कल्चर पहिचान तथा एन्टिबायोटिक सेन्सिटिभिटी परिक्षण	२२५२२	संख्या	३००	०.९८	१.८	८०	०.२७	०.५	८०	०.२७	०.५	५०	०.२२	०.४	५०	१.४८	०.४	
२.७.२५.१३७	डुसिको कल्चर र पहिचान	२२५२२	संख्या	४०	०.४६	०.८४	१०	०.११	०.२१	१०	०.११	०.२१	१०	०.११	०.२१	१०	०.७८	०.२१	
२.७.२५.१३८	पि.पि.आर. रोग निदान (पेनसाइड परिक्षण)	२२५२२	संख्या	५०	०.२७	०.५	१६	०.०९	०.१६	१७	०.०९	०.१७	१७	०.०९	०.१७	०	०	०	
२.७.२५.१४४	कुखुरामा सालमोनेला र माइकोप्लाज्मा रोगको नमुना संकलन तथा परिक्षण	२२५२२	संख्या	१५०	०.२७	०.५	५०	०.०९	०.१६	५०	०.०९	०.१७	५०	०.०९	०.१७	०	०	०	
२.७.२५.१४६	पशुहरुमा ब्रुसेला परिक्षण	२२५२२	संख्या	५०	०.२७	०.५	१६	०.०९	०.१६	१७	०.०९	०.१७	१७	०.०९	०.१७	०	०	०	
२.७.२५.१५०	पशुहरुमा रेविज परिक्षण	२२५२२	संख्या	१५	०.०८	०.१५	५	०.०३	०.०५	५	०.०३	०.०५	५	०.०३	०.०५	०	०	०	
२.७.२५.१५४	पशु पक्षिमा महामारी रोग अन्वेषण	२२५२२	पटक	४	०.३३	०.६	१	०.०८	०.१५	१	०.०८	०.१५	१	०.०८	०.१५	१	०.५५	०.१५	
२.७.२५.१६५	कर्मचारीहरुको स्वास्थ्य परिक्षण	२२५२२	जना	१३	०.२८	०.५२	०	०	०	१३	०.२८	०.५२	०	०	०	०	०	०	
२.७.२५.३०८	पिसाव परिक्षण (पशु स्वास्थ्य)	२२५२२	संख्या	५०	०.२७	०.५	१६	०.०९	०.१६	१७	०.०९	०.१७	१७	०.०९	०.१७	०	०	०	
२.७.२५.४३६	प्रयोगशालाको वेमसाईड नबिकरण तथा अपभेड	२२५२२	पटक	१	०.२७	०.५	१	०.२७	०.५	०	०	०	०	०	०	०	०	०	
२.७.२५.८३९	दुधको सि एम टी परिक्षण तथा अन्वेषण	२२५२२	संख्या	१०००	०.३७	०.६७	३००	०.०९	०.१६	३००	०.०९	०.१६	२००	०.०९	०.१७	२००	०.६७	०.१८	
२.७.२५.८४०	पन्डीहरुमा गम्ब्यारो रोग परिक्षण	२२५२२	संख्या	५०	०.२७	०.५	१२	०.०७	०.१२	१२	०.०७	०.१२	१३	०.०७	०.१३	१३	०.४८	०.१३	
२.७.२५.८४५	पशुपन्डीका विभिन्न रोगहरुका नमुना थप परिक्षणको लागि केन्द्रीय प्रयोगशालामा सम्प्रेषण गर्ने	२२५२२	संख्या	१००	०.१६	०.३	२०	०.०४	०.०८	२०	०.०४	०.०८	२०	०.०४	०.०८	२०	०.३	०.०८	
२.७.२५.८४६	दुधालु गाई तथा भैसिमा सब क्लिनीकल मस्टाईटिस अन्वेषण	२२५२२	पटक	३	०.१६	०.३	१	०.०५	०.१	१	०.०५	०.१	१	०.०५	०.१	०	०	०	
२.७.२५.८४७	खोरित रोग सर्भिलेन्स गर्ने	२२५२२	पटक	२	०.२७	०.५	१	०.१४	०.२५	०	०	०	१	०.१४	०.२५	०	०	०	
२.७.२५.८५३	प्रादेशिकस्तरको आकस्मिक रोग अन्वेषण टोली व्यवस्थापन	२२५२२	पटक	४	०.१७	०.३२	१	०.०४	०.०८	१२०	०.०४	०.०८	१	०.०४	०.०८	१	०.३	०.०८	
२.७.२५.८५५	रानीखेत रोग परिक्षण (रेपिड टेष्ट)	२२५२२	संख्या	४०	०.२२	०.४	१०	०.०५	०.१	१०	०.०५	०.१	१०	०.०५	०.१	१०	०.३७	०.१	
२.७.२५.८५८	प्रादेशिकस्तर रेविज, पि.पि.आर तथा खोरित भ्याक्सिन बैंक व्यवस्थापन कार्यक्रम	२२५२२	पटक	१२	०.२७	०.५	३	०.०७	०.१३	३	०.०७	०.१३	३	०.०७	०.१३	३	०.४८	०.१३	
२.७.२५.८६१	पशु स्वास्थ्य तथा बीजोपन निवारण शिविरमा नमुना संकलन तथा परिक्षण	२२५२२	पटक	४	०.१७	०.३२	१	०.०४	०.०८	१	०.०४	०.०८	१	०.०४	०.०८	१	०.३	०.०८	
२.७.२५.८६४	ब्लोड प्रोटोजोआ पहिचान	२२५२२	संख्या	१२०	०.६६	१.२	३०	०.१६	०.३	३०	०.१६	०.३	३०	०.१६	०.३	३०	१.११	०.३	
२.७.२५.८९०	पन्डीका भाइरल रोग परिक्षण(रानीखेत, एभियन इन्फ्लुएन्जा)	२२५२२	संख्या	१००	०.३३	०.६	२०	०.०८	०.१५	२०	०.०८	०.१५	२०	०.०८	०.१५	२०	०.५५	०.१५	
२.७.२५.८९१	सरकारी सँग संबन्धित फार्मबाट नमुना संकलन परिक्षण तथा अन्वेषण	२२५२२	पटक	४	०.२२	०.४	१	०.०५	०.१	१	०.०५	०.१	१	०.०५	०.१	१	०.३७	०.१	
२.८.१.४७१	सरकारी सँग संबन्धित फार्मको अनुगमन खर्च	२२६११	पटक	४	०.९८	१.८	१	०.२५	०.४५	१	०.२५	०.४५	१	०.२५	०.४५	१	१.६६	०.४५	

क्र.सं.	कार्यक्रम / क्रियाकलाप	खर्च शीर्षक	इकाई	बाषिक लक्ष्य			पौहली त्रैमासिक			दोस्रो त्रैमासिक			तेस्रो त्रैमासिक			चाथौ त्रैमासिक			कैफियत
				परिमाण	भार	बजेट	परिमाण	भार	बजेट	परिमाण	भार	बजेट	परिमाण	भार	बजेट	परिमाण	भार	बजेट	
२.८.२.२१२	केन्द्रीय तथा प्रदेशस्तरीय लगायतका अन्य योजना तर्जुमा तथा प्रगति समिक्षा लगायतका गोष्ठीमा र कार्यक्रम संचालन अनुगमनमा सहभागि हुने(आन्तरिक भ्रमण)	२२६१२	पटक	३	०.२७	०.५	१	०.०९	०.१६	१	०.०९	०.१७	१	०.०९	०.१७	०	०	०	
२.८.२.३०७	प्रदेशस्तरको आकस्मिक रोग अन्वेषण टोली व्यवस्थापन	२२६१२	पटक	४	०.५५	१	१	०.१४	०.२५	१	०.१४	०.२५	१	०.१४	०.२५	१	०.१२	०.२५	
२.८.२.५६	राष्ट्रिय पि.पि.आर तथा रानीखेत रोग नियन्त्रण कार्यक्रम अन्तर्गत सिरोमनिटरिंगको लागि नमूना संकलन तथा परिक्षण	२२६१२	पटक	८	१.०५	१.९२	०	०	०	०	०	०	४	०.५२	०.९६	४	३.५५	०.९६	
२.८.२.५९	आकस्मिक रोग अन्वेषण टोली परिचालन	२२६१२	पटक	८	१.०५	१.९२	२	०.२७	०.४९	२	०.२७	०.४९	२	०.२७	०.४९	२	१.६६	०.४५	
२.८.२.६०	पशु पक्षिमा महामारी रोग अन्वेषण	२२६१२	पटक	८	०.३९	०.७२	२	०.१	०.१९	२	०.१	०.१९	२	०.१	०.१९	२	०.५५	०.१५	
२.८.२.७८	पशुपन्छीका विभिन्न रोगहरुका नमूना संकलन तथा थप परिक्षणको लागि केन्द्रीय प्रयोगशालामा सम्प्रेषण(आन्तरिक भ्रमण)	२२६१२	पटक	४	०.५५	१	१	०.१४	०.२५	१	०.१४	०.२५	१	०.१४	०.२५	१	०.९२	०.२५	
२.८.२.८२	गाई भैसीको बाझोपन निवारण शिविरमा नमूना संकलन तथा परिक्षण	२२६१२	पटक	४	०.५५	१	१	०.१४	०.२५	१२०	०.१४	०.२५	१	०.१४	०.२५	१	०.९२	०.२५	
२.९.२.२२	इम्ब्रोड नंम्बर गाडिमा राख्ने	२२२१४	बटा	२	०.०४	०.०८	२	०.०४	०.०८	०	०	०	०	०	०	०	०	०	
२.९.२.२३	इम्ब्रोड नंम्बर मोटरसाइकल र इस्कुटरमा राख्ने	२२२१४	बटा	४	०.०५	०.१	०	०	०	४	०.०५	०.१	०	०	०	०	०	०	
२.९.२.३	गाडी विमा तथा नविकरण	२२२१४	पटक/संख्या	२	०.३८	०.७	२	०.३८	०.७	०	०	०	०	०	०	०	०	०	
२.९.२.४	मोटरसाइकल विमा तथा नविकरण	२२२१४	पटक/संख्या	३	०.२५	०.४५	३	०.२५	०.४५	०	०	०	०	०	०	०	०	०	
२.९.५.१९	ल्याब एनिमल व्यवस्थापन	२२३१२	पटक	१	०.२४	०.४४	१	०.०६	०.११	१	०.०६	०.११	१	०.०६	०.११	१	०.४१	०.११	
२.९.६.४	कार्यालयमा दैनिक चियापान खर्च तथा अन्य भैपरि आउने विविध खर्च	२२७११	महिना	१२	०.६६	१.२	३	०.२२	०.४	३	०.२२	०.४	३	०.२२	०.४	३	०	०	
७.२.९.११	रोग सर्भिलेन्स तथा अन्वेषण कार्यक्रम	२७२१३	पटक	४	०.३३	०.६	१	०.०८	०.१५	१	०.०८	०.१५	१	०.०८	०.१५	१	०.५५	०.१५	
७.२.९.१७	राष्ट्रिय पि.पि.आर खोरेत स्वाइन फिबर तथा रानीखेत रोग नियन्त्रण कार्यक्रम अन्तर्गत सिरोमनिटरिंगको लागि नमूना संकलन तथा परिक्षण कार्यक्रमका लागि औषधि खरिद	२७२१३	पटक	४	०.२२	०.४	१	०.०५	०.१	१	०.०५	०.१	१	०.०५	०.१	१	०.३७	०.१	
७.२.९.६	पशु पक्षिमा महामारी रोग अन्वेषण	२७२१३	पटक	४	०.५५	१	१	०.१४	०.२५	१	०.१४	०.२५	१	०.१४	०.२५	१	०.९२	०.२५	
ख) चालु खर्च कार्यक्रमको जम्मा:				१३४२०	७६.५	१४०.१५	२५४८	२२.०७	४०.४	३३३९	१९.०९	३५.०३	४९१३	२०.५७	३७.७१	२९१०	१००.०२	२७.०५	
कुल जम्मा खर्च				१३४२४	९९.९८	१८३.१५	२५५०	२४.८८	४५.४	३३४२	३९.८४	७३.०३	४९१३	२०.५७	३७.७१	२९१०	१००.०२	२७.०५	

तयार गर्नेको नाम ,पद र दस्तखत :

आयोजना/कार्यालय प्रमुखको दस्तखत :

मिति :

मिति :

**वार्षिक विकास कार्यक्रम रा.यो.आ.फा.नं. १**  
**बजेट तर्जुमासँग सम्बन्धित आर्थिक प्रशासन नियम २०(१) बमोजिमको फाराम**

बजेट उपशीर्षक नं : ३१२०२१०२ बजेट २६८.५६ लाख

कार्यक्रम / आयोजनाको नाम : पशु स्वास्थ्य, रोग अन्वेषण सेवा तथा क्वारेन्टाईन कार्यक्रम

स्थान : (क) जिल्ला : पशु पन्थी रोग अन्वेषण प्रयोगशाला कास्की

क्र.स.	कार्यक्रम / क्रियाकलाप	खर्च शीर्षक	इकाई	वार्षिक लक्ष्य			पहिलो त्रैमासिक			दोस्रो त्रैमासिक			तेस्रो त्रैमासिक			चौथो त्रैमासिक			कैफियत
				परिमाण	भार	बजेट	परिमाण	भार	बजेट	परिमाण	भार	बजेट	परिमाण	भार	बजेट	परिमाण	भार	बजेट	
<b>ब) पूँजीगत खर्च अन्तर्गतका कार्यक्रमहरू</b>																			
११.१.३.१२२	प्रयोगशाला परिसर सुधार गर्ने(अन्य)	३११६१	पटक	१	१.८६	५	०	०	०	१	१.८६	५	०	०	०	०	०	०	०
११.१.३.३३५	सेवाग्राहीका लागि शौचालय निर्माण	३११६१	पटक	१	१.८६	५	०	०	०	१	१.८६	५	०	०	०	०	०	०	०
११.१.३.३३८	जेनेरेटरको लागि घर निर्माण	३११६१	पटक	१	१.८६	५	०	०	०	१	१.८६	५	०	०	०	०	०	०	०
११.३.१०.८	प्रिन्टर सहितको कम्प्युटर खरिद	३११२२	संख्या	२	०.८२	२.२	१	०.८२	२.२	०	०	०	०	०	०	०	०	०	०
११.३.११.२६७	प्रयोगशालाको कोठाहरूमा A/C खरिद तथा जडान	३११२२	संख्या	४	१.८६	५	४	१.८६	५	०	०	०	०	०	०	०	०	०	०
११.३.२२.२१८	प्रयोगशालाको लागि Voltage Stabilizer	३११२२	संख्या	२	१.१२	३	२	१.१२	३	०	०	०	०	०	०	०	०	०	०
११.३.२२.४११	फेज कन्ट्रोल माईक्रोस्कोप (फ्रोलोसेन्स) खरिद	३११२२	संख्या	१	११.१७	३०	०	०	०	१	११.१७	३०	०	०	०	०	०	०	०
११.३.२२.४१२	डिआयोनाईज वाटर प्लान्त खरिद	३११२२	संख्या	१	३.७२	१०	०	०	०	१	३.७२	१०	०	०	०	०	०	०	०
११.३.७.४१५	माईक्रो सेन्ट्रिफ्युज मेशिन खरिद	३११२२	संख्या	१	१.८६	५	०	०	०	१	१.८६	५	०	०	०	०	०	०	०
क) पूँजीगत खर्च कार्यक्रमको जम्मा:				१४	२६.१३	७०.२	७	३.८	१०.२	६	२२.३३	६०	०	०	०	०	०	०	०
<b>आ) चालु खर्च अन्तर्गतका कार्यक्रमहरू</b>																			
१.१.१.२९	ह.स.चा. प्रथम स्तर	२११११	जना	०	०	०	०	०	०	०	०	०	०	०	०	०	०	०	०
१.१.१.३४	का. स. प्रथम स्तर	२११११	जना	०	०	०	०	०	०	०	०	०	०	०	०	०	०	०	०
१.१.१.४	रा.प. द्वितीय	२११११	जना	०	२.५६	६.८७	१	०.७९	२.११	१	०.५९	१.५८	१	०.५९	१.५८	१	३.९३	१.६	१.६
१.१.१.५	रा.प. तृतीय	२११११	जना	०	६.९८	१८.७४	३	२.१५	५.७७	३	१.६१	४.३३	३	१.६१	४.३३	०	१०.५८	४.३१	४.३१
१.१.१.६	रा.प.अनं. प्रथम	२११११	जना	०	७.६६	२०.५७	४	२.३६	६.३३	४	१.७७	४.७५	४	१.७७	४.७५	०	११.६३	४.७४	४.७४
१.१.१.७	रा.प.अनं.द्वितीय	२११११	जना	०	५.८१	१५.६	३	१.७९	४.८	३	१.३४	३.६	३	१.३४	३.६	०	८.८४	३.६	३.६
१.२.२.२	महेंगी भत्ता	२११३२	जना	१४	१.२५	३.३६	१४	०.३१	०.८४	१४	०.३१	०.८४	१४	०.३१	०.८४	१४	२.०६	०.८४	०.८४
१.२.८.३	चाड पर्व तथा पालो पहरा भत्ता	२११३९	महिना	१.१	०.१२	०.३१	३	०	०	३	०.१२	०.३१	३	०	०	३	०	०	०
१.३.१.१	निजामती कर्मचारीहरूको पोशाक खर्च	२११२१	जना	११	०.४१	१.१	०	०	०	११	०.४१	१.१	१४	०	०	०	०	०	०
१.६.४.१	कर्मचारीको योगदानमा आधारित बीमा कोष खर्च	२१२१३	जना	१४	०.२५	०.६८	१४	०.०६	०.१७	१४	०.०६	०.१७	१४	०.०६	०.१७	१४	०.४२	०.१७	०.१७
२.१.१.८	धाराको महसुल	२२१११	महिना	१०	०.१९	०.५	३	०.०४	०.१२	३	०.०४	०.१२	३	०.०४	०.१२	३	०.३४	०.१४	०.१४
२.१.२.११	जारको पीउने पानी	२२१११	महिना	८०	०.१९	०.५	३	०.०४	०.१२	३	०.०४	०.१२	३	०.०४	०.१२	३	०.३४	०.१४	०.१४
२.१.२.२३	विद्युत महसुल श्री फेज लाईन	२२१११	महिना	१२०	२.६८	७.२	३	०.६७	१.८	३	०.६७	१.८	३	०.६७	१.८	३	४.४२	१.८	१.८
२.१.६.१	टेलिफोन महसुल	२२११२	महिना	६०	०.१३	०.३६	३	०.०३	०.०९	३	०.०३	०.०९	३	०.०३	०.०९	३	०.२२	०.०९	०.०९

क्र.स.	कार्यक्रम / क्रियाकलाप	खर्च शीर्षक	इकाई	वार्षिक लक्ष्य			पहिलो त्रैमासिक			दोस्रो त्रैमासिक			तेस्रो त्रैमासिक			चौथो त्रैमासिक			कैफियत
				परिमाण	भार	बजेट	परिमाण	भार	बजेट	परिमाण	भार	बजेट	परिमाण	भार	बजेट	परिमाण	भार	बजेट	
२.१.७.६	ईमेल/ इन्टरनेट	२२११२	पटक	१३२	०.३	०.८	३	०.१५	०.४	३	०.१५	०.४	०	०	०	०	०	०	
२.२.३.६	सवारी साधन बाहेकका मेशिनरी औजारमा प्रयोग हुने इन्धन खर्च	२२३१४	लीटर	४	०.१५	०.४	१	०.०४	०.१	१	०.०४	०.१	१	०.०४	०.१	१	०.२५	०.१	
२.३.१.११	चार पछि सवारी साधन मर्मत	२२२१३	बटा	२	१.४९	४	२	०.७४	२	२	०.७४	२	३	०	०	३	०	०	
२.३.१.३	दुई पाइये सवारी साधन मर्मत खर्च	२२२१३	बटा	१०	०.३७	१	२	०.०२	०.०५	४	०.१५	०.४	२	०.०७	०.२	२	०.८६	०.३५	
२.३.२.११	फर्निचर मर्मत	२२२२१	पटक	४	०.१५	०.४	१	०.०४	०.१	१	०.०४	०.१	१	०.०४	०.१	१	०.२५	०.१	
२.३.२.१५६	प्रयोगशालाको विभिन्न मेशिनरी औजारहरू मर्मत सम्भार (Biosafety Cabinet, Centrifuge, Refrigerator, Microscope, Incubator, SANUUPS आदि)	२२२२१	पटक	४	१.१२	३	१	०.२८	०.७५	१	०.२८	०.७५	१	०.२८	०.७५	१	१.८४	०.७५	
२.३.२.४४	कम्प्युटर, प्रन्टर, फोटोकपी, स्वयानर तथा अन्य उपकरण मर्मत	२२२२१	महिना	१२	०.२२	०.६	४	०.०४	०.१	४	०.०६	०.१५	४	०.०६	०.१५	४	०.४९	०.२	
२.३.८.१५	विद्युत संग सम्बन्धित नियमित मर्मत	२२२३१	पटक	४	०.४५	१.२	१	०.११	०.३	१	०.११	०.३	१	०.११	०.३	१	०.७४	०.३	
२.३.८.१७	प्रयोगशालाको विद्युतामा Earthing गर्न	२२२३१	सेट	४	०.४५	१.२	०	०	०	४	०.४५	१.२	०	०	०	०	०	०	
२.३.९.२७	प्रयोगशाला मर्मत तथा सुधार	२२२३१	पटक	१	१.१२	३	०	०	०	१	१.१२	३	०	०	०	०	०	०	
२.४.१.१	कार्यालयमा आवश्यक वार्षिक मसलन्द खरिद	२२३११	पटक	४	१.४९	४	१	०.३७	१	१	०.३७	१	१	०.३७	१	१	२.४५	१	
२.४.१२.१	कार्यालयमा आवश्यक विल तथा कार्यालय सामग्री छुवाड	२२३१५	संख्या	१२	०.३४	०.९	३	०.०९	०.२५	३	०.०९	०.२५	३	०.०७	०.२	३	०.४९	०.२	
२.४.१२.११४	वार्षिक प्राविधिक पुस्तिकाका लागि सामग्री तयारी तथा प्रकाशन	२२३१५	पटक	१	०.१९	०.५	०	०	०	०	०	०	०	०	०	१	१.२३	०.५	
२.४.१२.४८	विज्ञापन तथा सूचना प्रकाशन	२२३१५	पटक	४	०.२२	०.६	१	०.०६	०.१५	१	०.०६	०.१५	१	०.०६	०.१५	१	०.३७	०.१५	
२.४.१३.११	पत्रपत्रिका, पुस्तक खरिद, कृषि सम्बन्धि पत्रिका, प्रयोगशाला रिफरेन्स पुस्तक तथा म्यानुअल खरिद	२२३१५	पटक	१२	०.२२	०.६	३	०.०६	०.१५	३	०.०६	०.१५	३	०.०६	०.१५	३	०.३७	०.१५	
२.४.२.१२३	सरसफाई सेवा करार	२२४११	जना	१	०.३४	०.९	३	०.०९	०.२३	३	०.०९	०.२३	३	०.०९	०.२३	३	०.५६	०.२३	
२.४.३.३	कम्प्युटर, प्रिन्टर, विजुली प्रयोगशाला उपकरण लगायतका अन्य उपकरण सञ्चालन तथा मर्मत करार	२२४११	पटक	१	०.७४	२	३	०.१९	०.५	३	०.१९	०.५	१	०.१९	०.५	१	१.२३	०.५	
२.४.४.१३	वेबसाईट नविकरण तथा अपडेट	२२४१२	पटक	१	०.१९	०.५	०	०	०	१	०.१९	०.५	०	०	०	०	०	०	
२.४.७.३	कार्यालय सहयोगी सेवा करारमा लिने	२२४१३	संख्या	२	१.८९	५.०७	२	०.५८	१.५६	२	०.५४	१.१७	२	०.५४	१.१७	२	२.८७	१.१७	
२.४.७.४३	हलुका सवारी चालक	२२४१३	संख्या	१	१.०९	२.९३	१	०.३४	०.९	१	०.२५	०.६८	१	०.२५	०.६८	१	१.६७	०.६८	
२.४.७.५	सेवा करारका कर्मचारीलाई पोशाक खर्च	२२४१३	संख्या	३	०.११	०.३	०	०	०	३	०.११	०.३	०	०	०	०	०	०	
२.६.४.९.२३	साहयकस्तर ३ दिने प्रयोगशाला प्रविधि हस्तान्तरण तालिम	२२५१२	पटक	२	१.४९	४	०	०	०	१	०.७४	२	१	०.७४	२	०	०	०	
२.६.६.४.६३	जिल्लास्तरीय स्थलगत नमुना संकलन तथा संप्रेषण प्रयोगशाला प्रविधि अन्तरक्रिया	२२५१२	पटक	२	०.६	१.६	०	०	०	१	०.३	०.८	१	०.३	०.८	०	०	०	



क्र.स.	कार्यक्रम / क्रियाकलाप	खर्च शीर्षक	इकाई	वार्षिक लक्ष्य			पहिलो त्रैमासिक			दोस्रो त्रैमासिक			तेस्रो त्रैमासिक			चौथो त्रैमासिक			कैफियत
				परिमाण	भार	बजेट	परिमाण	भार	बजेट	परिमाण	भार	बजेट	परिमाण	भार	बजेट	परिमाण	भार	बजेट	
२.७.१८.७५५	वार्षिक प्राविधिक पुस्तिकाका लागि सामग्री तयार गरी पठाउने	२२५२२	पटक	१	०.०६	०.१५	१	०.०६	०.१५	०	०	०	०	०	०	०	०	०	
२.७.१८.९५८	राष्ट्रिय पि पि आर रोग नियन्त्रण कार्यक्रम अन्तर्गत सिरोमोनितरिङ्का लागि नमूना संकलन तथा परिक्षण	२२५२२	संख्या	३०००	१.१२	३	४००	०.१५	०.४	०	०	०	२०००	०.७४	२	६००	१.४७	०.६	
२.७.१८.९५९	राष्ट्रिय खोरत रोग नियन्त्रण कार्यक्रम अन्तर्गत सिरोमोनितरिङ्का लागि नमूना संकलन तथा परिक्षण	२२५२२	संख्या	५००	०.९३	२.५	०	०	०	०	०	०	०	०	५००	६.१४	२.५		
२.७.१८.९६०	राष्ट्रिय स्वाइन फिवर रोग नियन्त्रण कार्यक्रम अन्तर्गत सिरोमोनितरिङ्का लागि नमूना संकलन तथा परिक्षण	२२५२२	संख्या	२००	०.७४	२	०	०	०	०	०	०	०	०	२००	४.९१	२		
२.७.१८.९६१	राष्ट्रिय रानिखेत रोग नियन्त्रण कार्यक्रम अन्तर्गत सिरोमोनितरिङ्का लागि नमूना संकलन तथा परिक्षण	२२५२२	संख्या	२००	०.३७	१	०	०	०	०	०.३७	१	०	०	२००	०	०		
२.७.१८.९६२	पशुपन्छीका विभिन्न जुनोतिक रोगहरूको परिक्षण तथा अन्वेषण (क्षयरोग, टोक्सोप्लाज्मा, लेप्टोस्पाईरोसिस आदि)	२२५२२	संख्या	४००	१.४९	४	१००	०.३७	१	१००	०.३७	१	१००	०.३७	१	१००	२.४५	१	
२.७.२२.१६	पन्छीहरूमा गम्बारा रोग परिक्षण	२२५२२	संख्या	१००	०.३७	१	२५	०.०९	०.२५	२५	०.०९	०.२५	२५	०.०९	०.२५	२५	०.६१	०.२५	
२.७.२२.३७	क्लिनिकल हेमेटोलोजिकल परिक्षण	२२५२२	संख्या	२००	०.३७	१	५०	०.०९	०.२५	५०	०.०९	०.२५	५०	०.०९	०.२५	५०	०.६१	०.२५	
२.७.२५.११३३	कार्यलयमा रहेका लिलाम गर्नुपर्ने सामानको मुल्यांकन तथा लिलाम कार्य	२२५२२	पटक	१	०.१९	०.५	०	०	०	१	०.१९	०.५	०	०	०	०	०	०	
२.७.२५.१२०८	प्रयोगशाला सूचना व्यवस्थापन प्रणाली LIMS तयारी तथा संचालन	२२५२२	पटक	१	०.७४	२	१	०.७४	२	०	०	०	०	०	०	०	०	०	
२.७.२५.१३१	परिजिविको इ पि जि गणना	२२५२२	संख्या	३००	०.१९	०.५	१००	०.०६	०.१६	१००	०.०६	०.१७	१००	०.०६	०.१७	०	०	०	
२.७.२५.१३२	स्किन स्क्र्यापिंग परिक्षण	२२५२२	संख्या	५०	०.११	०.३	१५	०.०४	०.१	१५	०.०४	०.१	२०	०.०४	०.१	०	०	०	
२.७.२५.१३४	त्रायोकेमिकल परिक्षण (क्याल्सीयम, फस्फोरस, प्रोटीन, रलुकोज आदी)	२२५२२	संख्या	२००	०.७४	२	५०	०.१९	०.५	५०	०.१९	०.५	५०	०.१९	०.५	५०	१.२३	०.५	
२.७.२५.१३५	पशु पक्षिको शव परिक्षण	२२५२२	संख्या	३२००	१.१९	३.२	८००	०.३	०.८	८००	०.३	०.८	८००	०.३	०.८	८००	१.९६	०.८	
२.७.२५.१३६	जिवाणु कल्चर पहिचान तथा एन्टिबायोटिक सेन्सिटिभिटी परिक्षण	२२५२२	संख्या	४००	१.८६	५	१००	०.४७	१.२५	१००	०.४७	१.२५	१००	०.४७	१.२५	१००	३.०७	१.२५	
२.७.२५.१३७	ढुसिको कल्चर र पहिचान	२२५२२	संख्या	३०	०.११	०.३	१०	०.०४	०.१	१०	०.०४	०.१	१०	०.०४	०.१	०	०	०	
२.७.२५.१३८	पि.पि.आर. रोग निदान (पेनसाइड परिक्षण)	२२५२२	संख्या	१५०	०.५६	१.५	३०	०.११	०.३	५०	०.१९	०.५	५०	०.१९	०.५	२०	०.४९	०.२	
२.७.२५.१४४	कुखुरामा सालमोनेला र माइक्रोप्लाज्मा रोगको नमूना संकलन तथा परिक्षण	२२५२२	संख्या	१५०	०.१९	०.५	५०	०.०६	०.१६	५०	०.०६	०.१७	५०	०.०६	०.१७	०	०	०	
२.७.२५.१४६	पशुहरूमा ब्रुसेला परिक्षण	२२५२२	संख्या	१००	०.१९	०.५	३३	०.०६	०.१६	३४	०.०६	०.१७	३३	०.०६	०.१७	०	०	०	
२.७.२५.१५०	पशुहरूमा रेबिज परिक्षण	२२५२२	संख्या	३०	०.१९	०.५	१०	०.०६	०.१६	१०	०.०६	०.१७	१०	०.०६	०.१७	०	०	०	
२.७.२५.१५४	पशु पक्षिमा महामारी रोग अन्वेषण	२२५२२	पटक	४	०.७४	२	१	०.१९	०.५	१	०.१९	०.५	१	०.१९	०.५	१	१.२३	०.५	
२.७.२५.१६५	कर्मचारीहरूको स्वास्थ्य परिक्षण	२२५२२	जना	१४	०.२१	०.५६	०	०	०	३९	०.२१	०.५६	०	०	०	०	०	०	

क्र.स.	कार्यक्रम / क्रियाकलाप	खर्च शीर्षक	इकाई	वार्षिक लक्ष्य			पहिलो त्रैमासिक			दोस्रो त्रैमासिक			तेस्रो त्रैमासिक			चौथो त्रैमासिक			कैफियत
				परिमाण	भार	बजेट	परिमाण	भार	बजेट	परिमाण	भार	बजेट	परिमाण	भार	बजेट	परिमाण	भार	बजेट	
२.७.२५.३०८	मिसाव परिक्षण (पशु स्वास्थ्य)	२२५२२	संख्या	५०	०.०६	०.१५	१६	०.०२	०.०५	१७	०.०२	०.०५	१६	०.०२	०.०५	०	०	०	
२.७.२५.८३८	भेटेरिनरी ड्रग रेसिड्यु टेस्टिंग दुध र मासु	२२५२२	पटक	१	०.३७	१	०	०	०	१	०.३७	१	०	०	०	०	०	०	
२.७.२५.८३९	दुधको सि एम टी परिक्षण तथा अन्वेषण	२२५२२	संख्या	३००	०.१९	०.५१	१००	०.०६	०.१७	१००	०.०६	०.१७	१००	०.०६	०.१७	०	०	०	
२.७.२५.८४१	पन्ध्रीहरूमा कोरोना रोग परिक्षण आई वि	२२५२२	संख्या	५०	०.१९	०.५	१२	०.०४	०.१२	१२	०.०४	०.१२	१२	०.०४	०.१२	१४	०.३४	०.१४	
२.७.२५.८४४	पशुपन्ध्री रोगहरूको PCR प्रविधिबाट परिक्षण FMD, PPR, CSF	२२५२२	संख्या	२००	२.९८	८	५०	०.७४	२	५०	०.७४	२	५०	०.७४	२	५०	४.९१	२	
२.७.२५.८४५	पशुपन्ध्रीका विभिन्न रोगहरूका नमुना थप परिक्षणको लागि केन्द्रीय प्रयोगशालामा सम्प्रेषण गर्ने	२२५२२	संख्या	१००	०.११	०.३	२५	०.०३	०.०८	२५	०.०३	०.०७	२५	०.०३	०.०८	२५	०.१७	०.०७	
२.७.२५.८४६	दुधालु गाई तथा भैसिमा सब क्लिनीकल मस्टाईटिस अन्वेषण	२२५२२	पटक	२	०.३	०.८	१	०	०	१	०.१५	०.४	१	०.१५	०.४	०	०	०	
२.७.२५.८४८	उच्च पहाडी क्षेत्रमा परिभना उत्पादनको लागि पालिएका च्याग्रमा परजिवि एवम अन्य रोग सर्भिलेन्स तथा अन्वेषण	२२५२२	पटक	२	०.३७	१	०	०	०	१	०.१९	०.५	१	०.१९	०.५	०	०	०	
२.७.२५.८५१	पशुपन्ध्री रोग अन्वेषण र नियन्त्रण सम्बन्धि घुमिन्त शिविर संचालन	२२५२२	पटक	३	०.५६	१.५	०	०	०	१	०.१९	०.५	१	०.१९	०.५	१	१.२३	०.५	
२.७.२५.८५३	प्रादेशिकस्तरको आकस्मिक रोग अन्वेषण टोली व्यवस्थापन	२२५२२	पटक	३	०.३४	०.९	१	०.११	०.३	१	०.११	०.३	१	०.११	०.३	०	०	०	
२.७.२५.८५४	एभियन इन्फ्लुएन्जा रोग सर्भिलेन्स परिक्षण (रिपिड टेष्ट)	२२५२२	संख्या	२००	०.७४	२	५०	०.१९	०.५	५०	०.१९	०.५	५०	०.१९	०.५	५०	१.२३	०.५	
२.७.२५.८५५	रानीखेत रोग परिक्षण (रिपिड टेष्ट)	२२५२२	संख्या	१००	०.३७	१	३३	०.१२	०.३३	३४	०.१३	०.३४	३३	०.१२	०.३३	०	०	०	
२.७.२५.८५६	पंथ्रीहरूमा साल्मोनेला परिक्षण	२२५२२	संख्या	१५०	०.१९	०.५	५०	०.०६	०.१६	५०	०.०६	०.१७	५०	०.०६	०.१७	०	०	०	
२.७.२५.८५८	प्रादेशिकस्तर रेविज, पि.पि.आर तथा खोरेत भ्याक्सिन बैंक व्यवस्थापन कार्यक्रम	२२५२२	पटक	१२	०.१८	०.४८	४	०.०४	०.१२	४	०.०४	०.१२	४	०.०४	०.१२	१	०.२९	०.१२	
२.७.२५.८६१	पशु स्वास्थ्य तथा बौद्धोपन निवारण शिविरमा नमुना संकलन तथा परिक्षण	२२५२२	पटक	२	०.३७	१	१	०.१९	०.५	०	०	०	१	०.१९	०.५	०	०	०	
२.७.२५.८६४	ब्लोड प्रोटोजोआ पहिचान	२२५२२	संख्या	१५०	०.१९	०.५	५०	०.०६	०.१६	५०	०.०६	०.१७	५०	०.०६	०.१७	०	०	०	
२.७.६.१७९	प्रयोगशालाका उपकरणहरूको क्यालिब्रेसन	२२५२२	पटक	१	१.४९	४	०	०	०	१	१.४९	४	०	०	०	०	०	०	
२.८.१.६३५	राष्ट्रिय रोग नियन्त्रण अन्तरगत प्रदेश र स्थानीय तहमा खोप कार्यको अनुगमन	२२६११	पटक	५	०.३७	१	०	०	०	१	०.०७	०.२	२	०.१५	०.४	२	०.९८	०.४	
२.८.१.६३६	प्रदेश र स्थानीय तहका प्रयोगशालाको अनुगमन	२२६११	पटक	४	०.१९	०.५	१	०.०४	०.१	१	०.०४	०.१	१	०.०४	०.१	१	०.४९	०.२	
२.८.२.१०३	केन्द्रीय प्रयोगशालाहरूमा गई रोग अन्वेषणका आधुनिक प्रविधि अवलोकन र अभ्यास गर्ने	२२६१२	पटक	४	०.१८	०.४८	०	०	०	१	०.०९	०.२४	१	०.०९	०.२४	०	०	०	
२.८.२.१९९	माछाको रोग सर्भिलेन्स तथा अन्वेषण गर्ने भ्रमण खर्च	२२६१२	पटक	६	०.२६	०.७	२	०.०९	०.२३	२	०.०९	०.२४	२	०.०९	०.२३	०	०	०	
२.८.२.२११	पशुपन्ध्रीजन्य प्रदार्थहरूमा ड्रग रेसिड्यु तथा दुधको गुणस्तर परिक्षण गर्न जाँदाको भ्रमण खर्च	२२६१२	पटक	२	०.१८	०.४८	१	०	०	१	०.१८	०.४८	१	०	०	०	०	०	

क्र.स.	कार्यक्रम / क्रियाकलाप	खर्च शीर्षक	इकाई	वार्षिक लक्ष्य			पहिलो त्रैमासिक			दोस्रो त्रैमासिक			तेस्रो त्रैमासिक			चौथो त्रैमासिक			कैफियत
				परिमाण	भार	बजेट	परिमाण	भार	बजेट	परिमाण	भार	बजेट	परिमाण	भार	बजेट	परिमाण	भार	बजेट	
२.८.२.२१२	केन्द्रीय तथा प्रदेशस्तरीय लगायतका अन्य योजना तर्जुमा तथा प्रगति समिक्षा लगायतका गोष्ठीमा र कार्यक्रम संचालन अनुगमनमा सहभागि हुने (आन्तरिक भ्रमण)	२२६१२	पटक	६	०.२	०.५४	१	०.०४	०.१२	१	०.०४	०.१२	२	०.०७	०.२	१	०.२५	०.१	
२.८.२.३०८	भेडा बाख्रामा परजिवि सर्भिलेन्स	२२६१२	पटक	४	०.१८	०.४८	०	०	०	१	०.०९	०.२४	१	०.०९	०.२४	०	०	०	
२.८.२.५६	राष्ट्रिय पि.पि.आर तथा रानीखेत रोग नियन्त्रण कार्यक्रम अन्तर्गत सिरोमनिटोरिगको लागि नमूना संकलन तथा परिक्षण	२२६१२	पटक	१७	१.८६	५	४	०	०	५	१.८६	५	०	०	८	०	०		
२.८.२.६०	पशु पक्षमा महामारी रोग अन्वेषण	२२६१२	पटक	७	०.३१	०.८४	२	०.०७	०.२	२	०.०७	०.२	२	०.०७	०.२	१	०.५९	०.२४	
२.८.२.६१	एभियन ईन्फ्लुएन्जा रोगको सर्भिलेन्स तथा अन्वेषण	२२६१२	पटक	६	०.१९	०.५	२	०.०६	०.१६	२	०.०६	०.१७	२	०.०६	०.१७	०	०	०	
२.८.२.७८	पशुपन्छीका विभिन्न रोगहरुका नमूना संकलन तथा थप परिक्षणको लागि केन्द्रिय प्रयोगशालामा सम्प्रेषण (आन्तरिक भ्रमण)	२२६१२	पटक	६	०.१३	०.३५	२	०.०४	०.१२	२	०.०४	०.११	२	०.०४	०.१२	०	०	०	
२.८.२.७९	दुधालु गाइहरुमा सबक्लिनिकल मस्टाइटिस अन्वेषण (आन्तरिक भ्रमण)	२२६१२	पटक	४	०.२	०.५३	१	०.०४	०.१२	१	०.०४	०.१२	१	०.०४	०.१२	१	०.४२	०.१७	
२.८.२.८२	गाई भैसीको बाइोपन निवारण शिविरमा नमूना संकलन तथा परिक्षण	२२६१२	पटक	६	०.२२	०.६	२	०.०७	०.२	२	०.०७	०.२	२	०.०७	०.२	०	०	०	
२.८.२.९९	खोरत रोगको सर्भिलेन्स र अन्वेषण गर्ने	२२६१२	पटक	६	०.१९	०.५	२	०.०६	०.१६	२	०.०६	०.१७	२	०.०६	०.१७	०	०	०	
२.९.१.१४	सवारी साधन बीमा, नविकरण	२२२१४	संख्या	८	०.७४	२	८	०.३७	१	०	०	०	०	०	८	२.४५	१		
२.९.२.२०	ईम्बोस्ट नम्बर जडान	२२२१४	संख्या	८	०.१९	०.५	८	०.१९	०.५	०	०	०	०	०	०	०	०	०	
२.९.५.३२	प्रयोगशालामा पालिएका भेडाको आहारा	२२३१२	पटक	३	०.०८	०.२१	१	०.०२	०.०५	१	०.०२	०.०५	१	०.०२	०.०५	०	०.१५	०.०६	
२.९.६.१	कार्यालयमा दैनिक चियापान खर्च	२२७११	पटक	१२	०.६७	१.८	४	०.२२	०.६	४	०.२२	०.६	४	०.२२	०.६	०	०	०	
७.२.९.१६	पशुपन्छीहरुमा फैलिने माहामारी रोग र आकस्मिक रोग नियन्त्रणका लागि औषधि खरिद	२७२१३	पटक	४	०.४५	१.२	१	०.११	०.३	१	०.११	०.३	१	०.११	०.३	१	०.७४	०.३	
७.२.९.१७	राष्ट्रिय पि.पि.आर खोरत स्वाइन फिबर तथा रानीखेत रोग नियन्त्रण कार्यक्रम अन्तर्गत सिरोमनिटोरिगको लागि नमूना संकलन तथा परिक्षण कार्यक्रमका लागि औषधि खरिद	२७२१३	पटक	४	०.४५	१.२	०	०	०	१	०.१५	०.४	१	०.१५	०.४	१	०.९८	०.४	
७.२.९.८	दुधालु गाइहरुमा सबक्लिनिकल मस्टाइटिस अन्वेषण (औषधिहरु खरिद)	२७२१३	पटक	१	०.१५	०.४	०	०	०	१	०.१५	०.४	०	०	०	०	०	०	
३४	ईन्धन					५.११			१.३९			१.४			१.४३			०.८९	
२.२.२.१३४	पशुपन्छीहरुको रोग सर्भिलेन्स तथा अन्वेषण गर्न सवारी साधनका लागि इन्धन	२२२१२	लीटर	१०८०	०.४	१.०८	२७०	०.१	०.२७	२७०	०.१	०.२७	२७०	०.१	०.२७	२७०	०.६६	०.२७	
२.२.२.१३७	पि पि अर खोरत स्वाइन फिबर रानीखेत रोग सिरोमनिटोरिग कार्यक्रम संचालन गर्न सवारी साधनका लागि इन्धन	२२२१२	लीटर	१२००	०.४५	१.२	३००	०.११	०.३	३००	०.११	०.३	३००	०.११	०.३	३००	०.७४	०.३	

क्र.स.	कार्यक्रम / क्रियाकलाप	खर्च शीर्षक	इकाई	वार्षिक लक्ष्य			पहिलो त्रैमासिक			दोस्रो त्रैमासिक			तेस्रो त्रैमासिक			चौथो त्रैमासिक			कैफियत
				परिमाण	भार	बजेट	परिमाण	भार	बजेट	परिमाण	भार	बजेट	परिमाण	भार	बजेट	परिमाण	भार	बजेट	
२.२.२.१४१	इन्धन कार्यालय प्रमुख	२२२१२	लीटर	४८०	०.१८	०.४८	१६०	०.०६	०.१६	१६०	०.०६	०.१६	१६०	०.०६	०.१६	०	०	०	
२.२.२.२	पेट्रोल- दुई पाङ्ग्रे	२२२१२	लीटर	७२०	०.३२	०.८७	१८०	०.०८	०.२२	१८०	०.०८	०.२२	१८०	०.०९	०.२३	१८०	०.४९	०.२	
२.२.२.२२	जेनेरेटरको लागि डिजेल	२२२१२	लीटर	५०४	०.१९	०.५	१६८	०.०६	०.१६	१६८	०.०६	०.१७	१६८	०.०६	०.१७	०	०	०	
२.२.२.४	मोबिल	२२२१२	लीटर	१००.८	०.१९	०.५	०	०.०६	०.१६	०	०.०६	०.१६	०	०.०७	०.१८	०	०	०	
२.२.२.५	अनुगमनमा प्रयोगहुने गाडीको इन्धन	२२२१२	लीटर	४८०	०.१८	०.४८	१२०	०.०४	०.१२	१२०	०.०४	०.१२	१२०	०.०४	०.१२	१२०	०.२९	०.१२	
ख) चालु खर्च कार्यक्रमको जम्मा:				१५७७७.९	७३.९२	१९८.३६	३४९५	१८.११	४८.६७	३१७३	२३.८३	६४.०८	५११८	१६.६७	४४.८९	३७५४	१००.०२	४०.७५	
कुल जम्मा खर्च				१५७९१.९	१००.०५	२६८.५६	३५०२	२१.९१	५८.८७	३१७९	४६.१६	१२४.०८	५११८	१६.६७	४४.८९	३७५४	१००.०२	४०.७५	

तयार गर्नेको नाम ,पद र दस्तखत :

आयोजना/कार्यालय प्रमुखको दस्तखत :

मिति :

मिति :

**वार्षिक विकास कार्यक्रम रा.यो.वा.फा.नं. १**  
**बजेट तर्जुमासँग सम्बन्धित वार्षिक प्रशासन नियम २०(१) बमोजिमको फाराम**

बजेट उपशीर्षक नं : ३१२०२१०२ बजेट २९५.४२ लाख

कार्यक्रम / आयोजनाको नाम : पशु स्वास्थ्य, रोग अन्वेषण सेवा तथा क्वारेन्टाईन कार्यक्रम

स्थान : (क) जिल्ला : पशुपन्ड्री रोग अन्वेषण प्रयोगशाला सुर्खेत

क्र.स.	कार्यक्रम / क्रियाकलाप	खर्च शीर्षक	इकाई	वार्षिक लक्ष्य			पहिलो त्रैमासिक			दोस्रो त्रैमासिक			तेस्रो त्रैमासिक			चौथो त्रैमासिक			कैफियत
				परिमाण	भार	बजेट	परिमाण	भार	बजेट	परिमाण	भार	बजेट	परिमाण	भार	बजेट	परिमाण	भार	बजेट	
अ) पूँजीगत खर्च अन्तर्गतका कार्यक्रमहरू																			
११.१.२.५२५	वायर हाउसमा तला थप गर्ने (भवन निर्माण)	३१११२	पटक	१	११.८५	३५	१	०	०	१	११.८५	३५	१	०	०	१	०	०	
११.१.३.३५०	क्वाटरमा पानी लुहिनै रोक्न छाना मर्मत सम्भार तथा रङ्गरोगन	३११६१	पटक	१	१.६९	५	१०	१.६९	५	०	०	०	०	०	०	०	०	०	
११.१.३.३५१	वि एस एल प्रयोगशालामा भुइको स्तरोन्नती गर्ने ।	३११६१	पटक	१	१.६९	५	०	०	०	१	१.६९	५	०	०	०	०	०	०	
११.३.२.५	मोटरसाईकल	३११२१	संख्या	१	१.०२	३	०	०	०	१	१.०२	३	०	०	०	०	०	०	
११.३.२.४११	फेज कन्ट्रास माईक्रोस्कोप(फ्रोलोसेन्स) खरिद	३११२२	संख्या	१	१०.१६	३०	१	१०.१६	३०	०	०	०	०	०	०	०	०	०	
११.३.२.४४३	इन्भर्टर तथा ट्युबलर वेट्री खरिदइन्भर्टर तथा ट्युबलर वेट्री खरिद	३११२२	पटक	१	०.८५	२.५	१	०.८५	२.५	०	०	०	०	०	०	०	०	०	
११.३.२.४४७	Water Purifier Machine खरिद र जडान	३११२२	संख्या	१	१.६९	५	१०	१.६९	५	०	०	०	०	०	०	०	०	०	
११.३.२.४५४	प्रयोगशालाको लागि ए सी खरिद र जडान	३११२२	संख्या	२	०.६८	२	२	०.६८	२	०	०	०	०	०	०	०	०	०	
११.३.२.४५५	प्रयोगशालामा अग्नी सुरक्षाको लागि Fire Extinguisher खरिद र जडान	३११२२	पटक	१	०.६८	२	०	०	०	०	०	०	१	०.६८	२	०	०	०	
११.३.२.४५६	Thermal Fogger Machine खरिद	३११२२	संख्या	२	१.०२	३	०	०	०	०	०	२	१.०२	३	०	०	०	०	
११.३.२.४५७	Trinocular Microscope खरिद	३११२२	संख्या	१	१.६९	५	०	०	०	१	१.६९	५	०	०	०	०	०	०	
११.३.७.११२७	प्रयोगशालामा Biochemical Analyzer र Elisa Machine को लागि ल्याभटप खरिद	३११२२	संख्या	२	०.६८	२	२	०.६८	२	०	०	०	०	०	०	०	०	०	
११.३.७.११२८	डेक्सटप कम्प्युटर खरिद	३११२२	संख्या	२	०.५८	१.७	२	०.५८	१.७	०	०	०	०	०	०	०	०	०	
११.३.७.११२९	Microcentrifuse Machine खरिद र जडान	३११२२	संख्या	१	१.६९	५	१	१.६९	५	०	०	०	०	०	०	०	०	०	
११.६.१३.५२०	कार्यालय तथा प्रयोगशालाका लागि फर्निचर खरिद	३११२३	पटक	१	१.०२	३	१	१.०२	३	०	०	०	०	०	०	०	०	०	
क) पूँजीगत खर्च कार्यक्रमको जम्मा:				१९	३६.९९	१०९.२	३१	१९.०४	५६.२	४	१६.२५	४८	४	१.७	५	१	०	०	
आ) चालु खर्च अन्तर्गतका कार्यक्रमहरू																			
१.१.१.२५	ह.स.जा. पीचो स्तर	२११११	जना	०	१.८८	५.५५	१	०.५८	१.७१	१	०.४३	१.२८	१	०.४३	१.२८	०	४.३२	१.२८	
१.१.१.३०	का. स. पीचो स्तर	२११११	जना	०	२.९१	८.६	१	०.९	२.६५	१	०.६७	१.९९	१	०.६७	१.९९	१	६.६५	१.९७	
१.१.१.४	रा.प. द्वितीय	२११११	जना	०	२.३४	६.९	१	०.९	२.६६	१	०.७२	२.१२	१	०.७२	२.१२	०	०	०	
१.१.१.५	रा.प. तृतीय	२११११	जना	०	६.३१	१८.६३	३	२.४३	७.१७	३	१.९४	५.७३	३	१.९४	५.७३	०	०	०	
१.१.१.६	रा.प.अनं. प्रथम	२११११	जना	०	६.६७	१९.७	४	२.५७	७.५८	४	२.०५	६.०६	४	२.०५	६.०६	०	०	०	
१.१.१.७	रा.प.अनं.द्वितीय	२११११	जना	०	४.८७	१४.४	३	१.८८	५.५४	३	१.५	४.४३	३	१.५	४.४३	०	०	०	
१.२.१०.१३	कार्यालयको सुरक्षा र खटीदाको पालोपहरा	२११३९	जना	५	०.१७	०.५	१	०.०३	०.१	२	०.०७	०.२	१	०.०३	०.१	१	०.३४	०.१	
१.२.२.२	महंगी भत्ता	२११३२	जना	१४	१.१४	३.३६	१४	०.२८	०.८४	१४	०.२८	०.८४	१४	०.२८	०.८४	१४	२.८४	०.८४	
१.२.८.१३	शिष्टाचार भत्ता	२११३९	जना	२	०.०३	०.१	२	०.०३	०.१	०	०	०	०	०	०	०	०	०	

क्र.स.	कार्यक्रम / क्रियाकलाप	खर्च शीर्षक	इकाई	वार्षिक लक्ष्य			पहिलो त्रैमासिक			दोस्रो त्रैमासिक			तेस्रो त्रैमासिक			चौथो त्रैमासिक			कैफियत
				परिमाण	भार	बजेट	परिमाण	भार	बजेट	परिमाण	भार	बजेट	परिमाण	भार	बजेट	परिमाण	भार	बजेट	
१.३.१.१	निजामती कर्मचारीहरूको पोशाक खर्च	२११२१	जना	१३	०.४४	१.३	०	०	१३	०.४४	१.३	१४	०	०	०	०	०	०	
१.६.४.१	कर्मचारीको योगदानमा आधारित बीमा कोष खर्च	२१२१३	जना	१४	०.२३	०.३७	१४	०.०५	०.१६	१४	०.०५	१४	०.०५	०.१६	१४	०.६४	०.१९		
२.१.१.१	घाराको महसुल	२२१११	पटक	५०	०.१७	०.५	१२	०.०४	०.१२	१२	०.०४	१२	०.०४	०.१२	१४	०.४७	०.१४		
२.१.२.११	जारको पीउने पानी	२२१११	महिना	८३०	०.१७	०.५	२०८	०.०४	०.१२	२०८	०.०४	२०८	०.०४	०.१२	२०६	०.४७	०.१४		
२.१.२.३०	विद्युत महसुल श्रीफेजका लागि	२२१११	महिना	५०२	१.६९	५	१२५	०.४२	१.२५	१२५	०.४२	१२५	०.४२	१.२५	१२७	४.२२	१.२५		
२.१.६.१	टेलिफोन महसुल	२२११२	महिना	२०५	०.१	०.३	५०	०.०२	०.०७	५०	०.०२	५०	०.०२	०.०७	५५	०.३	०.०९		
२.१.६.११	संचार महशुल (टेलिफोन/इमेल/इन्टरनेट/हुलाक/कुरियर)	२२११२	महिना	१०	०.१४	०.४	२.५	०.०३	०.१	२.५	०.०३	२.५	०.०३	०.१	२.५	०.३४	०.१		
२.२.२.१३३	अनुगमनामा प्रयोग हुने चार पात्र सवारी साधनका लागि इन्धन	२२२१२	लीटर	४९२	०.१७	०.५	१२०	०.०४	०.१२	१२०	०.०४	१२०	०.०४	०.१२	१३२	०.४७	०.१४		
२.२.२.१३४	पशुपन्डीहरूको रोग सभिलेन्स तथा अन्वेषण गर्न सवारी साधनका लागि इन्धन	२२२१२	लीटर	६९६	०.२४	०.७	१७३	०.०६	०.१७	१७३	०.०६	१७३	०.०६	०.१७	१७६	०.६४	०.१९		
२.२.२.१३९	प्रयोगशाला संचालनमा प्रयोग हुने जेनेटरका लागि इन्धन	२२२१२	लीटर	७९२	०.२७	०.८	१९८	०.०७	०.२	१९८	०.०७	१९८	०.०७	०.२	१९८	०.६८	०.२		
२.२.२.१४०	भेट्दारी प्रयोगशाला एम्बुलेन्सका लागि आवश्यक पने इन्धन	२२२१२	लीटर	४९८	०.१७	०.५	१२४	०.०४	०.१२	१२४	०.०४	१२४	०.०४	०.१२	१२६	०.४७	०.१४		
२.२.२.२	पेट्रोल- दुई पाइप्रे	२२२१२	लीटर	८००.६४	०.३	०.९	२००	०.०८	०.२३	२००	०.०८	२००	०.०८	०.२३	२००	०.७१	०.२१		
२.२.२.२६३	राष्ट्रिय रोग नियन्त्रण कार्यक्रम अन्तर्गत सिरोमनिटोरिङ्ग लगायतका कार्यक्रम संचालन गर्न चार पात्र सवारी	२२२१२	लीटर	१५००	०.५१	१.५	३७५	०.१३	०.३७	३७५	०.१३	३७५	०.१३	०.३७	३७५	१.३२	०.३९		
२.२.२.२६४	मोबिल इन्धन (कार्यालय प्रयोजन)	२२२१२	लीटर	४००	०.१४	०.४	१००	०.०३	०.१	१००	०.०३	१००	०.०३	०.१	१००	०.३४	०.१		
२.२.३.६	सवारी साधन बाहेकका मेसिनरी औजारमा प्रयोग हुने इन्धन खर्च	२२३१४	लीटर	४	०.१४	०.४	१	०.०३	०.१	१	०.०३	१	०.०३	०.१	१	०.३४	०.१		
२.३.१.१५३	दुई पाइ सवारी साधन मर्मत (सवारी साधन मर्मत)	२२२१३	संख्या	५	०.३४	१	१	०.०७	०.२	१	०.०७	२	०.१४	०.४	१	०.६८	०.२		
२.३.१.१५४	चार पाइ सवारी साधन मर्मत (सवारी साधन मर्मत)	२२२१३	संख्या	२	१.०२	३	२	०.२५	०.७५	२	०.२५	२	०.२५	०.७५	२	२.५३	०.७५		
२.३.२.१	कम्प्युटर/ल्यापटप मर्मत खर्च	२२२२१	बटा	४	०.३४	१	१	०.०८	०.२५	१४	०.०८	१	०.०८	०.२५	१	०.८४	०.२५		
२.३.२.११	फर्निचर मर्मत	२२२२१	पटक	५	०.१५	०.४४	२	०.०३	०.०८	१४	०.०१	०.०४	१	०.०१	०.०४	१	०.९५	०.२८	
२.३.२.११९	ल्याबमा प्रयोग हुने उपकरणहरू तथा अन्य सामग्री मर्मत तथा सम्भार Autoclave, BioSafety cabinet, analyzers	२२२२१	पटक	२	०.३४	१	०	०	०	१	०.१७	०.५	०	०	०	१.६९	०.५		
२.३.८.२५	निर्मित सार्वजनिक सम्पत्तिको मर्मत सम्भार खर्च( वाइरिङ्ग, अर्थिङ्ग विधुतिय उपकरण रङ्गरोमन )	२२२३१	पटक	१	०.३४	१	१	०.३४	१	०	०	०	०	०	०	०	०		
२.४.१.४	कार्यालयको लागि स्टेसनरी, टोनर तथा अन्य मालसामान	२२३११	पटक/ संख्या	४	१.३५	४	१	०.३४	१	१	०.३४	१	१	०.३४	१	३.३८	१		
२.४.१.१.२	पत्रपत्रिका तथा पुस्तिका खरीद तथा कृषि सम्बन्धि पत्रिका खरीद र विज्ञापन भुक्त	२२३१३	संख्या	१२	०.१४	०.४	३	०.०३	०.१	३	०.०३	३	०.०३	०.१	३	०.३४	०.१		
२.४.१.२.४७	नमुना सन्कलन तथा रोग अन्वेषण सम्बन्धि जानकारीमुलक फ्लेक्स छपाइ	२२३१५	पटक	१	०.३४	१	०	०	०	०	०	०	०	०	०	०	०		
२.४.१.४.१५	सूचना प्रकाशन, लिलाम तथा पशु स्वास्थ्य सम्बन्धि जानकारीमुलक सूचना स्थानिय एफ.एम बाट प्रसारण	२२३१५	पटक	४	०.३४	१	१	०.०८	०.२५	१	०.०८	०.२५	१	०.०८	०.२५	१	०.८४	०.२५	

क्र.स.	कार्यक्रम / क्रियाकलाप	खर्च शीर्षक	इकाई	वार्षिक लक्ष्य			पहिलो त्रैमासिक			दोस्रो त्रैमासिक			तेस्रो त्रैमासिक			चौथो त्रैमासिक			कैफियत
				परिमाण	भार	बजेट	परिमाण	भार	बजेट	परिमाण	भार	बजेट	परिमाण	भार	बजेट	परिमाण	भार	बजेट	
२.५.३.४६२	सरसफाई, ईलेक्ट्रिकल, कम्प्युटर सेवा (सेवा परामर्श)	२२४११	पटक	२	०.६८	२	३	०.१७	०.५	३	०.१७	०.५	३	०.१७	०.५	३	१.६९	०.५	
२.५.३.४६३	वेब साइट नविकरण खर्च (सेवा परामर्श)	२२४११	पटक	१	०.१४	०.४	३	०.०३	०.१	३	०.०३	०.१	१	०.०३	०.१	१	०.३४	०.१	
२.५.७.२८०	प्रयोगशालामा भएको पम्बुलेनसको लागि हलुका सवाचरी चालक (व्यक्ति करार)	२२४१३	जना	१	०.९	२.६५	१	०.२३	०.६७	१	०.२२	०.६६	१	०.२२	०.६६	१	२.२३	०.६६	
२.५.७.३	कार्यालय सहयोगी सेवा करारमा लिने	२२४१३	संख्या	१	०.९	२.६५	१	०.२३	०.६७	१	०.२२	०.६६	१	०.२२	०.६६	१	२.२३	०.६६	
२.५.७.५७	करार सेवामा कार्यरत कर्मचारीहरूका लागि पोशाक भत्ता	२२४१३	जना	१	०.०३	०.१	०	०	०	०	०.०३	०.१	०	०	०	०	०	०	०
२.६.१.३१७	प्रदेश तथा स्थानिय तहका प्रयोगशालामा कार्यरत कर्मचारीहरूका लागि साहायक स्तर रोग निदान तथा	२२५११	पटक	१	१.३५	४	०	०	०	१	१.३५	४	०	०	०	०	०	०	०
२.६.२.६६	प्रदेश र स्थानिय तहमा कार्यरत कर्मचारीहरूका लागि पशुपन्ड्रीको रोगको नमुना संकलन संरक्षण र पठाउने विधि	२२५११	पटक	४	०.८१	२.४	१	०.२	०.६	१	०.२	०.६	१	०.२	०.६	१	२.०३	०.६	
२.७.२.१२१३	पि पि आर खोरेत र रेविज रोग अन्वेषण र नियन्त्रण सम्बन्धी फ्लेक्स छुपाइ	२२५२२	पटक	२	०.५१	१.५	१	०.२५	०.७५	१	०.२५	०.७५	०	०	०	०	०	०	०
२.७.२.१२१४	खोरेत रोग सर्भिलेन्स तथा अन्वेषण गर्ने	२२५२२	पटक	२	०.६८	२	१	०.३४	१	१	०.३४	१	०	०	०	०	०	०	०
२.७.२.१२१६	पशुपन्ड्रीका महामारी रोग अन्वेषण तथा नियन्त्रण	२२५२२	पटक	४	०.६८	२	१	०.१७	०.५	१	०.१७	०.५	१	०.१७	०.५	१	१.६९	०.५	
२.७.२.१२१७	पशुहरूमा बूसेला परिक्षण milk ring test, RBPT	२२५२२	पटक	२००	०.१४	०.४	५०	०.०३	०.१	५०	०.०३	०.१	५०	०.०३	०.१	५०	०.३४	०.१	
२.७.२.१२१८	वर्गैचा तथा कार्यलय परिसर व्यवस्थापन	२२५२२	पटक	४	०.२	०.६	१	०.०५	०.१५	१	०.०५	०.१५	१	०.०५	०.१५	१	०.५१	०.१५	
२.७.२.१२१९	पशु स्वास्थ्य शिविरमा सहभागी भइ नमुना संकलन तथा परिक्षण	२२५२२	पटक	३	०.१५	०.४५	०	०	०	१२०	०.०५	०.१५	१	०.०५	०.१५	१	०.५१	०.१५	
२.७.२.१६५	कर्मचारीहरूको स्वास्थ्य परिक्षण	२२५२२	जना	१४	०.१९	०.५६	०	०	०	१४	०.१९	०.५६	०	०	०	०	०	०	०
२.८.१.६५१	केन्द्रीय तथा प्रदेशस्तरीय योजना तर्जुमा, प्रगति समिक्षा तथा अन्य गोष्ठीमा सहभागी हुने भ्रमण खर्च	२२६११	पटक	४	०.२७	०.८	१	०.०७	०.२	१	०.०७	०.२	१	०.०७	०.२	१	०.६८	०.२	
२.८.२.३१५	खोरेत रोग सर्भिलेन्स तथा अन्वेषण गर्ने कार्यक्रममा जाँदाको भ्रमण खर्च	२२६१२	पटक	२	०.२४	०.७	१	०.१२	०.३५	१	०.१२	०.३५	०	०	०	०	०	०	०
२.८.२.३१६	पशुपन्ड्री रोग अन्वेषण र नियन्त्रण सम्बन्धि प्रयोगशाला घुम्ति शिविर संचालन भ्रमण खर्च	२२६१२	पटक	२	०.१४	०.४	०	०	०	१	०.०७	०.२	१	०.०७	०.२	०	०	०	०
२.८.२.३१७	एभियन इन्फ्लुन्जा तथा रानीखेत रोग सर्भिलेन्स तथा अन्वेषण भ्रमण खर्च	२२६१२	पटक	४	०.२७	०.८	१	०.०७	०.२	१	०.०७	०.२	१	०.०७	०.२	१	०.६८	०.२	
२.८.२.३१८	पशुपन्ड्रीका विभिन्न रोगहरूका नमुना संकलन तथा थप परिक्षणको लागि केन्द्रीय प्रयोगशालामा सम्प्रेषण गर्ने भ्रमण	२२६१२	पटक	४	०.२७	०.८	१	०.०७	०.२	१	०.०७	०.२	१	०.०७	०.२	१	०.६८	०.२	
२.९.१.१	मोटरसाइकलको तेस्रो पञ्च बीमा (अन्य बीमा तेस्रो पञ्च)	२२२१४	संख्या	७	०.०६	०.१८	७	०.०६	०.१८	०	०	०	०	०	०	०	०	०	०
२.९.१.२	गाडीको तेस्रो पञ्च बीमा (अन्य बीमा तेस्रो पञ्च )	२२२१४	संख्या	२	०.०४	०.१२	२	०.०४	०.१२	०	०	०	०	०	०	०	०	०	०
२.९.१.४	सवारी साधन कर ( बीमा सवारी साधन)	२२२१४	पटक	८	०.१६	०.४८	८	०.१६	०.४८	०	०	०	०	०	०	०	०	०	०
२.९.४.५	प्रज्ञाका लागि पालिएका युवाको विमा	२२२१४	संख्या	३	०.०४	०.१२	३	०.०४	०.१२	०	०	०	०	०	०	०	०	०	०
२.९.५.३१	प्रयोगशालामा पालिएका भेडाको आहार	२२३१२	के. जी.	४	०.१४	०.४	१	०.०३	०.१	१	०.०३	०.१	१	०.०३	०.१	१	०.३४	०.१	
३९	कार्यक्रम खर्च					४३.२६				८.५४		११.१४		१२.३९			११.१९		
२.७.१८.७३२	भेडा बाखामा परजिवि सर्भिलेन्स तथा अन्वेषण गर्ने	२२५२२	पटक	२	०.१७	०.५	१	०.०८	०.२५	१	०.०८	०.२५	०	०	०	०	०	०	०

क्र.स.	कार्यक्रम / क्रियाकलाप	खर्च शीर्षक	इकाई	वार्षिक लक्ष्य			पहिलो त्रैमासिक			दोस्रो त्रैमासिक			तेस्रो त्रैमासिक			चौथो त्रैमासिक			कैफियत
				परिमाण	भार	बजेट	परिमाण	भार	बजेट	परिमाण	भार	बजेट	परिमाण	भार	बजेट	परिमाण	भार	बजेट	
२.७.१८.७३४	दुधालु गाई तथा भैसिमा सब क्लिनीकल मस्टाईटिस अन्वेषण गर्ने	२२५२२	पटक	२	०.१४	०.४	१	०.०७	०.२	१	०.०७	०.२	०	०	०	०	०	०	०
२.७.१८.७३५	दुध र मासुमा भेटेरिनरी ड्रग रेसिड्यु अन्वेषण गर्ने	२२५२२	पटक	२	०.६८	२	१	०.३४	१	१	०.३४	१	०	०	०	०	०	०	०
२.७.१८.७३६	माछाको रोग सर्भिलेन्स तथा अन्वेषण गर्ने	२२५२२	पटक	४	०.३४	१	१	०.०८	०.२५	१४	०.०८	०.२५	१	०.०८	०.२५	१	०.०८	०.२५	०.२५
२.७.१८.७३८	प्रादेशिकस्तरको आकस्मिक रोग अन्वेषण टोली व्यवस्थापन	२२५२२	पटक	४	०.६८	२	१	०.१७	०.५	१	०.१७	०.५	१	०.१७	०.५	१	१.६९	०.५	
२.७.१८.७३९	एभियन ईन्फ्लुएन्जा रोग सर्भिलेन्स र परिक्षण	२२५२२	संख्या	३००	०.३४	१	७५	०.०८	०.२५	७५	०.०८	०.२५	७५	०.०८	०.२५	७५	०.०८	०.२५	०.२५
२.७.१८.७४०	रनिखेत रोग परिक्षण	२२५२२	संख्या	१५०	०.३	०.९	५०	०.१	०.३	५०	०.१	०.३	५०	०.१	०.३	०	०	०	
२.७.१८.७४१	पशुहरुमा रेबिज परिक्षण	२२५२२	संख्या	२०	०.१४	०.४	५	०.०३	०.१	५	०.०३	०.१	५	०.०३	०.१	५	०.३४	०.१	
२.७.१८.७४२	पंथीहरुमा साल्मोनेला परिक्षण	२२५२२	संख्या	१६०	०.१४	०.४	४०	०.०३	०.१	४०	०.०३	०.१	४०	०.०३	०.१	४०	०.३४	०.१	
२.७.१८.७४३	राष्ट्रिय पि पि आर रोग नियन्त्रण कार्यक्रम अन्तर्गत सिरोमोनितरिङ्का लागि नमूना संकलन तथा परिक्षण	२२५२२	संख्या	२०००	१.३५	४	०	०	०	०	०	०	१०००	०.६८	२	१०००	६.७५	२	
२.७.१८.७४४	राष्ट्रिय खोरत रोग नियन्त्रण कार्यक्रम अन्तर्गत सिरोमोनितरिङ्का लागि नमूना संकलन तथा परिक्षण	२२५२२	संख्या	२००	०.६८	२	०	०	०	०	०	०	७०	०.२४	०.७	१३०	४.३९	१.३	
२.७.१८.७४५	राष्ट्रिय स्वाइन फिबर रोग नियन्त्रण कार्यक्रम अन्तर्गत सिरोमोनितरिङ्का लागि नमूना संकलन तथा परिक्षण	२२५२२	संख्या	१५०	०.५१	१.५	०	०	०	०	०	०	५०	०.१७	०.५	१००	३.३८	१	
२.७.१८.७४६	राष्ट्रिय रनिखेत रोग नियन्त्रण कार्यक्रम अन्तर्गत सिरोमोनितरिङ्का लागि नमूना संकलन तथा परिक्षण	२२५२२	संख्या	३००	०.५१	१.५	०	०	०	०	०	०	१००	०.१७	०.५	२००	३.३८	१	
२.७.१८.७५२	प्रदेश र स्थानीय तहका प्रयोगशालाहरुको स्तरोन्नतीका लागि प्रविधि हस्तान्तरण कार्यक्रम	२२५२२	पटक	३	०.२	०.६	१	०.०७	०.२	१	०.०७	०.२	१	०.०७	०.२	०	०	०	
२.७.१८.७५४	वार्षिक प्राविधिक पुस्तिका प्रकाशन	२२५२२	पटक	१	०.१४	०.४	१	०.१४	०.४	०	०	०	०	०	०	०	०	०	
२.७.१८.७५६	प्रादेशिकस्तर रेबिज पि पि आर तथा खोरत भ्याक्सिन बैंक व्यवस्थापन कार्यक्रम	२२५२२	पटक	१२	०.०८	०.२४	३	०.०२	०.०६	३	०.०२	०.०६	३	०.०२	०.०६	३	०.२	०.०६	
२.७.१८.७५८	वास्ट वाटर ट्रिटमेन्ट प्लान्ट मेन्टेनेन्स गर्ने	२२५२२	पटक	१	०.६८	२	१	०	०	०	०	०	१	०.६८	२	०	०	०	
२.७.१८.७५९	वि एस एल प्रयोगशाला मेन्टेनेन्स गर्ने	२२५२२	पटक	१	१.०२	३	०	०	०	१	१.०२	३	०	०	०	०	०	०	
२.७.१८.७६०	परजिविको ई पि जि राणना	२२५२२	संख्या	३००	०.१४	०.४	७०	०.०३	०.१	७०	०.०३	०.१	८०	०.०३	०.१	८०	०.३४	०.१	
२.७.१८.७६१	स्किन स्क्रयापिंग परिक्षण	२२५२२	संख्या	४०	०.१४	०.४	१०	०.०३	०.१	१०	०.०३	०.१	१०	०.०३	०.१	१०	०.३४	०.१	
२.७.१८.७६२	क्लोड प्रोटोजोआ पहिचान	२२५२२	संख्या	१४०	०.१४	०.४	३५	०.०३	०.१	३५	०.०३	०.१	३५	०.०३	०.१	३५	०.३४	०.१	
२.७.१८.७६३	पिसाब परिक्षण	२२५२२	संख्या	४०	०.१४	०.४	१०	०.०३	०.१	१०	०.०३	०.१	१०	०.०३	०.१	१०	०.३४	०.१	
२.७.१८.७६४	हेमाटोलोजिकल परिक्षण	२२५२२	संख्या	१६०	०.३४	१	४०	०.०८	०.२५	४०	०.०८	०.२५	४०	०.०८	०.२५	४०	०.८४	०.२५	
२.७.१८.७६५	बायोकेमिकल परिक्षण (क्र्यालिसियम,फस्फोरस, ग्लुकोज, प्रोटीन )	२२५२२	संख्या	१६०	०.५४	१.६	४०	०.१४	०.४	४०	०.१४	०.४	४०	०.१४	०.४	४०	१.३५	०.४	
२.७.१८.७६६	शब परिक्षण	२२५२२	संख्या	८००	०.३४	१	२००	०.०८	०.२५	२००	०.०८	०.२५	२५	०.०८	०.२५	२००	०.८४	०.२५	
२.७.१८.७६७	जिवाणु कल्चर पहिचान तथा एन्टीबायोटिक सेन्सिटिभिटी परिक्षण	२२५२२	संख्या	२४०	०.२७	०.८	६०	०.०७	०.२	६०	०.०७	०.२	६०	०.०७	०.२	६०	०.६८	०.२	



क्र.स.	कार्यक्रम / क्रियाकलाप	खर्च शीर्षक	इकाई	मासिक लक्ष्य			पहिलो त्रैमासिक			दोस्रो त्रैमासिक			तेस्रो त्रैमासिक			चौथो त्रैमासिक			कैफियत
				परिमाण	भार	बजेट	परिमाण	भार	बजेट	परिमाण	भार	बजेट	परिमाण	भार	बजेट	परिमाण	भार	बजेट	
२.७.१८.७६८	दुसीको कन्चर तथा पहिचान	२२५२२	संख्या	४०	०.१४	०.४	१०	०.०३	०.१	१०	०.०३	०.१	१०	०.०३	०.१	१०	०.३४	०.१	
२.७.१८.७६९	सि एम टी विधीबाट चुनेलो रोग परिक्षण	२२५२२	संख्या	१२०	०.०८	०.२४	४०	०.०२	०.०६	४०	०.०२	०.०६	४०	०.०२	०.०६	४०	०.२	०.०६	
२.७.१८.७७०	पंक्षीमा माइकोप्लाज्मा परिक्षण	२२५२२	संख्या	१६०	०.१६	०.४८	४०	०.०४	०.१२	४०	०.०४	०.१२	४०	०.०४	०.१२	४०	०.४१	०.१२	
२.७.१८.७७१	पन्ध्रीहरूमा गम्बारो, आइ वि रोग परिक्षण	२२५२२	संख्या	१००	०.१४	०.४	२५	०.०३	०.१	२५	०.०३	०.१	२५	०.०३	०.१	२५	०.३४	०.१	
२.७.१८.७७२	पि.पि.आर. रोग निदान (पेनसाईड वा रेपिड परिक्षण)	२२५२२	संख्या	१००	०.३४	१	२५	०.०८	०.२५	२५	०.०८	०.२५	२५	०.०८	०.२५	२५	०.८४	०.२५	
२.७.१८.७७३	कुकुरहरूको नमुना परिक्षण (डिस्टेम्पर पार्श्व कोरोना)	२२५२२	संख्या	४०	०.२	०.६	१०	०.०५	०.१५	१०	०.०५	०.१५	१०	०.०५	०.१५	१०	०.५१	०.१५	
२.७.१८.७७४	रानीखेत, एभियन ईन्फ्लुएन्जा सेरोलोजीकल परिक्षण	२२५२२	संख्या	१००	०.३	०.९	३३	०.१	०.३	३३	०.१	०.३	३४	०.१	०.३	०	०	०	
२.७.१८.७७५	गाइ भैसी, भेडावाखामा खोरैत रोगको एन एस पि इलाइजा विधीबाट परीक्षण	२२५२२	संख्या	२००	०.६८	२	५०	०.१७	०.५	५०	०.१७	०.५	५०	०.१७	०.५	५०	१.६९	०.५	
२.७.१८.७७६	पशुपन्ध्रीका विभिन्न रोगहरूको इलाइजा विधीबाट परीक्षण	२२५२२	संख्या	२००	१.०२	३	५०	०.२५	०.७५	५०	०.२५	०.७५	५०	०.२५	०.७५	०.००१	२.५३	०.७५	
२.७.१८.७७७	पशुहरूमा खोरैत वा पि पि आर रोग पि सि आर प्रविधिबाट परिक्षण	२२५२२	संख्या	५०	०.३४	१	१२	०.०८	०.२५	१२	०.०८	०.२५	१२	०.०८	०.२५	१४	०.८४	०.२५	
२.७.१८.७७८	पशुपन्ध्रीका विभिन्न रोगहरूका नमुना थप परिक्षणको लागि केन्द्रीय प्रयोगशालाहरूमा पठाउने	२२५२२	संख्या	१००	०.१४	०.४	२५	०.०३	०.१	२५	०.०३	०.१	२५	०.०३	०.१	२५	०.३४	०.१	
७.२.९.१५	पशुपन्ध्रीहरूको रोग सर्भिलेन्स तथा अन्वेषणका लागि औषधि खरिद	२७२१३	पटक	१	०.२५	०.७५	१	०.२५	०.७५	०	०	०	०	०	०	०	०	०	
७.२.९.१६	पशुपन्ध्रीहरूमा फैलिनै माहामारी रोग र आकस्मिक रोग नियन्त्रणका लागि औषधि खरिद	२७२१३	पटक	१	०.२५	०.७५	०	०	०	१	०.२५	०.७५	०	०	०	०	०	०	
७.२.९.१७	राष्ट्रिय पि.पि.आर खोरैत स्वाइन फिबर तथा रानीखेत रोग नियन्त्रण कार्यक्रम अन्तर्गत सिरोमिन्टिरीगको लागि नमुना संकलन तथा परिक्षण कार्यक्रमका लागि औषधि खरिद	२७२१३	पटक	२	०.५१	१.५	०	०	०	०	०	०	१	०.२५	०.७५	१	२.५३	०.७५	
४० अ. मुल्यांकन						२.४			०.६५						०.६५			०.४५	
२.८.१.४२७	स्थानियक तह र प्रदेशहरूमा संचालनमा रहेका प्रयोगशालाहरूको अनुगमन निरीक्षण भ्रमण खर्च	२२६११	पटक	४	०.२७	०.८	१	०.०७	०.२	१	०.०७	०.२	१	०.०७	०.२	१	०.६८	०.२	
२.८.१.४२८	आधारभूत प्रयोगशालाहरूको स्तरोन्नतीका लागि प्रविधि हस्तान्तरण कार्यक्रम संचालनमा जोडाको भ्रमण खर्च	२२६११	पटक	३	०.२	०.६	१	०.०७	०.२	१	०.०७	०.२	१	०.०७	०.२	०	०	०	
२.८.१.४२९	अन्तर प्रयोगशाला भ्रमण तथा अनुभव आदान प्रदान कार्यक्रम	२२६११	पटक	४	०.३४	१	१	०.०८	०.२५	१	०.०८	०.२५	१	०.०८	०.२५	१	०.८४	०.२५	
४१ भ्रमण खर्च						६.९			१.३५			१.०५			१.८५			२.६५	
२.८.२.१९५	भेडा वाखामा परीजिवि सर्भिलेन्स तथा अन्वेषण गर्ने भ्रमण खर्च	२२६१२	पटक	२	०.२	०.६	१	०.१	०.३	१	०.१	०.३	०	०	०	०	०	०	
२.८.२.१९७	दुधालु गाई तथा भैसिमा सब क्लिनीकल मस्टाईटिस अन्वेषण गर्ने भ्रमण खर्च	२२६१२	पटक	२	०.२	०.६	१	०.१	०.३	१	०.१	०.३	०	०	०	०	०	०	

क्र.स.	कार्यक्रम / क्रियाकलाप	खर्च शीर्षक	इकाई	वार्षिक लक्ष्य			पहिलो त्रैमासिक			दोस्रो त्रैमासिक			तेस्रो त्रैमासिक			चौथो त्रैमासिक			कैफियत
				परिमाण	भार	बजेट	परिमाण	भार	बजेट	परिमाण	भार	बजेट	परिमाण	भार	बजेट	परिमाण	भार	बजेट	
२.८.२.१९९	माइक्रो रोग सर्भिलिन्स तथा अन्वेषण गर्ने भ्रमण खर्च	२२६१२	पटक	२	०.२	०.६	१	०.१	०.३	०	०	०	१	०.१	०.३	०	०	०	
२.८.२.२००	पशु पीडना महामारी रोग अन्वेषण कार्यक्रममा जाँदाको भ्रमण खर्च	२२६१२	पटक	४	०.२७	०.८	१	०.०७	०.२	१	०.०७	०.२	१	०.०७	०.२	१	०.६८	०.२	
२.८.२.२०३	राष्ट्रिय खोरत रोग नियन्त्रण कार्यक्रम अन्तर्गत सिरोमनिटरिगको लागि नमूना संकलन कार्यक्रममा जाँदाको भ्रमण खर्च	२२६१२	पटक	३	०.४१	१.२	०	०	०	०	०	०	१	०.१४	०.४	२	२.७	०.८	
२.८.२.२०४	राष्ट्रिय स्वाइन फिचर रोग नियन्त्रण कार्यक्रम अन्तर्गत सिरोमनिटरिगको लागि नमूना संकलन कार्यक्रममा जाँदाको भ्रमण खर्च	२२६१२	पटक	३	०.४१	१.२	०	०	०	०	०	०	१	०.१४	०.४	२	२.७	०.८	
२.८.२.२०५	राष्ट्रिय रानीखेत रोग नियन्त्रण कार्यक्रम अन्तर्गत सिरोमनिटरिगको लागि नमूना संकलन कार्यक्रममा जाँदाको भ्रमण खर्च	२२६१२	पटक	३	०.३	०.९	०	०	०	०	०	०	१	०.१	०.३	२	२.०३	०.६	
२.८.२.२०८	केन्द्रीय, राष्ट्रिय प्रयोगशालाहरुमा गई रोग अन्वेषणका आधुनिक प्रविधि अवलोकन र अभ्यास गर्ने	२२६१२	पटक	४	०.३४	१	१	०.०८	०.२५	१	०.०८	०.२५	१	०.०८	०.२५	१	०.५४	०.२५	
३८ विविध खर्च						१.२			०.३			०.३			०.३			०.३	
२.९.६.४	कार्यालयमा दैनिक चियापान खर्च तथा अन्य भैपरि आउने विविध खर्च	२२७११	महिना	१२	०.४१	१.२	३	०.१	०.३	३	०.१	०.३	३	०.१	०.३	३	१.०१	०.३	
ख) चालु खर्च कार्यक्रमको जम्मा:					१३५९९.६४	६३.१४	१८६.२२	२८११.५	१८.२	५४.०४	२९७४.५	१८.३२	५४.४९	३८५१.५	१६.१७	४८.०८	४१००.५०१	१००.०३	२९.६१
कुल जम्मा खर्च					१३६१८.६४	१००.१३	२९५.४२	२८४२.५	३७.२४	११०.२४	२९७८.५	३४.५७	१०२.४९	३८५५.५	१७.८७	५३.०८	४१०१.५०१	१००.०३	२९.६१

तयार गर्नेको नाम ,पद र दस्तखत :

आयोजना/कार्यालय प्रमुखको दस्तखत :

मिति :

मिति :

**वार्षिक विकास कार्यक्रम रा.यो.आ.फा.नं. १**  
**बजेट तर्जुमासँग सम्बन्धित आर्थिक प्रशासन नियम २०(१) बमोजिमको फाराम**

बजेट उपशीर्षक नं : ३१२०२१०२ बजेट २४५.४२ लाख

कार्यक्रम / आयोजनाको नाम : पशु स्वास्थ्य, रोग अन्वेषण सेवा तथा क्वारेन्टाईन कार्यक्रम

स्थान : (क) जिल्ला : पशुपन्डी रोग अन्वेषण प्रयोगशाला धनगढी

क्र.स.	कार्यक्रम / क्रियाकलाप	खर्च शीर्षक	इकाई	वार्षिक लक्ष्य			पहिलो त्रैमासिक			दोस्रो त्रैमासिक			तेस्रो त्रैमासिक			चौथो त्रैमासिक			कैफियत
				परिमाण	भार	बजेट	परिमाण	भार	बजेट	परिमाण	भार	बजेट	परिमाण	भार	बजेट	परिमाण	भार	बजेट	
<b>ब) पूँजीगत खर्च अन्तर्गतका कार्यक्रमहरू</b>																			
११.१.२.५१४	प्रयोगशालाको आवास भवन क्षेत्रमा कम्पाउन्ड बाल निर्माण गर्ने	३१११२	पटक	१	२.०४	५	०	०	०	१	२.०४	५	०	०	०	०	०	०	
११.१.२.५१५	सेवा ग्राहीहरूको लागि शौचालय निर्माण	३१११२	पटक	१	२.०४	५	०	०	०	५००	२.०४	५	०	०	०	०	०	०	
११.१.२.५१६	सेवाग्राही तथा कर्मचारीहरूका लागि मोटरसाईकल तथा साईकल पार्किंग स्थल निर्माण	३१११२	पटक	१	२.०४	५	०	०	०	५००	२.०४	५	०	०	०	०	०	०	
११.३.१०.३६१	Molecular biology section का लागि Vortex, Spinner लगायतका साना उपकरण खरिद	३११२२	पटक	१	१.२२	३	०	०	०	१	१.२२	३	०	०	०	०	०	०	
११.३.१०.३६२	MC Master Slide खरिद	३११२२	पटक	२	०.२	०.५	२	०.२	०.५	०	०	०	०	०	०	०	०	०	
११.३.१७.१२	डेस्कटप कम्प्युटर खरिद	३११२२	संख्या	२	०.६१	१.५	०	०	०	२	०.६१	१.५	०	०	०	०	०	०	
११.३.२.१०६	दुई पांग्रे सवारि साधन खरिद	३११२१	संख्या	१	१.२२	३	१	१.२२	३	०	०	०	०	०	०	०	०	०	
११.३.२२.२८	P r i n t e r	३११२२	संख्या	२	०.२	०.५	०	०	०	२	०.२	०.५	०	०	०	०	०	०	
११.३.२२.४११	फेज कन्ट्रास माईक्रोस्कोप(फ्रोलोसेन्स) खरिद	३११२२	संख्या	१	१२.२२	३०	०	०	०	१	१२.२२	३०	०	०	०	०	०	०	
११.३.७.१११५	प्रयोगशाला उपकरणहरूका लागि अनलाईन यु पि यस जडान	३११२२	पटक	१	१.०२	२.५	१	१.०२	२.५	०	०	०	०	०	०	०	०	०	
११.३.७.९५९	वाइनाकुलर माइक्रोस्कोप	३११२२	संख्या	१	१.०२	२.५	०	०	०	१	१.०२	२.५	०	०	०	०	०	०	
११.५.४२.११६	नमुना दर्ता कक्ष निर्माण सुधार	३१११३	पटक	१	२.०४	५	१	२.०४	५	०	०	०	०	०	०	०	०	०	
११.५.४२.११७	प्रयोगशाला परिसर सुधार तथा BSL २ प्रयोगशाला woodless बनाउने	३१११३	पटक	१	२.०४	५	१	२.०४	५	०	०	०	०	०	०	०	०	०	
११.६.१३.५०९	कार्यालय भवन, बैठक कक्ष र प्रयोगशालाको लागि लकर, बेन्च, टुल आदि ल्याव फर्निचर खरिद	३११२३	पटक	१	२.०४	५	०	०	०	१	२.०४	५	०	०	०	०	०	०	
क) पूँजीगत खर्च कार्यक्रमको जम्मा:				१७	२९.९५	७३.५	६	६.५२	१६	१००९	२३.४३	५७.५	०	०	०	०	०	०	
<b>आ) चालु खर्च अन्तर्गतका कार्यक्रमहरू</b>																			
११.१.१.२५	ह.स.चा. पौचौ स्तर	२११११	जना	०	१.२८	३.१४	१	०.४	०.९७	१	०.३	०.७३	१	०.३	०.७३	०	२.२४	०.७१	
११.१.१.३०	का. स. पौचौ स्तर	२११११	जना	०	३.०८	७.५७	२	१.१९	२.९१	२	०.९५	२.३३	२	०.९५	२.३३	०	०	०	
११.१.१.४	रा.प. द्वितीय	२११११	जना	०	२.३४	५.७५	१	०.९	२.२१	१	०.७२	१.७७	१	०.७२	१.७७	०	०	०	
११.१.१.५	रा.प. तृतीय	२११११	जना	०	६.२६	१५.३७	३	२.४१	५.९१	३	१.९३	४.७३	३	१.९३	४.७३	०	०	०	

क्र.स.	कार्यक्रम / क्रियाकलाप	खर्च शीर्षक	इकाई	वार्षिक लक्ष्य			पहिलो त्रैमासिक			दोस्रो त्रैमासिक			तेस्रो त्रैमासिक			चौथो त्रैमासिक			कैफियत
				परिमाण	भार	बजेट	परिमाण	भार	बजेट	परिमाण	भार	बजेट	परिमाण	भार	बजेट	परिमाण	भार	बजेट	
१.१.१.६	रा.प.अनं. प्रथम	२११११	जना	०	५.१६	१२.६६	३	१.५९	३.९	३	१.१९	२.९२	३	१.१९	२.९२	०	९.२३	२.९२	
१.१.१.७	रा.प.अनं.द्वितीय	२११११	जना	०	६.३९	१५.६८	३	१.९६	४.८२	३	१.४८	३.६२	३	१.४८	३.६२	०	११.४४	३.६२	
१.२.१०.१	पाले पहरा भत्ता	२११३९	जना	१	०.११	०.२७	१	०.०४	०.०९	१	०.०४	०.०९	१	०.०४	०.०९	०	०	०	
१.२.२.२	महंगी भत्ता	२११३२	जना	१४	१.३७	३.३६	१४	०.४६	१.१२	१४	०.४६	१.१२	१४	०.४६	१.१२	०	०	०	
१.३.१.१	निजामती कर्मचारीहरूको पोशाक खर्च	२११२१	जना	१४	०.५७	१.४	०	०	०	०	०	०	१४	०.५७	१.४	०	०	०	
१.५.१.२६	कर्मचारीहरूको स्वास्थ्य परिक्षण	२११२३	पटक	१४	०.२२	०.५५	०	०	०	१४	०.२२	०.५५	०	०	०	०	०	०	
१.६.४.१	कर्मचारीको योगदानमा आधारित बीमा कोष खर्च	२१२१३	जना	१४	०.२७	०.६७	०	०.०९	०.२२	०	०.०९	०.२२	०	०.०९	०.२३	०	०	०	
२.१.१.१	घाराको महसुल	२२१११	पटक	३	०.२४	०.६	१	०.०८	०.२	१	०.०८	०.२	१	०.०८	०.२	०	०	०	
२.१.२.१	विद्युत महसुल	२२१११	पटक	३	२.६५	६.५	१	०	०	१	२.६५	६.५	१	०	०	०	०	०	
२.१.२.११	जारको पीउने पानी	२२१११	महिना	५	०.१२	०.३	४	०.०४	०.१	४	०.०४	०.१	४	०.०४	०.१	०	०	०	
२.१.६.१	टेलिफोन महसुल	२२११२	महिना	४६	०.२४	०.६	४	०	०	४	०.२४	०.६	४	०	०	०	०	०	
२.१.७.६	ईमेल/ इन्टरनेट	२२११२	पटक	४६	०.२९	०.७	०	०	०	१	०.२९	०.७	०	०	०	०	०	०	
२.२.२.१३४	पशुपन्डीहरूको रोग समिलेन्स तथा अन्वेषण गर्न सवारी साधनका लागि इन्धन	२२२१२	लीटर	६९६	०.२९	०.७	२००	०	०	२००	०.२९	०.७	२००	०	०	०	०	०	
२.२.२.१३७	पि पि अर खोरेत स्वाइन पिबर रनिखेत रोग सिरोमनिटोरिङ्ग कार्यक्रम सचालन गर्न सवारी साधनका लागि इन्धन	२२२१२	लीटर	१२००	०.४९	१.२	३३३	०	०	३३४	०.४९	१.२	३३३	०	०	०	०	०	
२.२.२.१४०	भेदनी प्रयोगशाला एम्बुलेन्सका लागि आवश्यक पर्ने इन्धन	२२२१२	लीटर	७९२	०.३३	०.८	२००	०	०	२००	०.३३	०.८	२००	०	०	०	०	०	
२.२.२.१५८	महामारी रोग नियन्त्रण कार्यक्रमको लागि इन्धन	२२२१२	लीटर	५४०	०.२२	०.५४	१६८	०	०	१६८	०.२२	०.५४	१६८	०	०	०	०	०	
२.२.२.२	पेट्रोल- दुई पाइप्रे	२२२१२	लीटर	७२०	०.३३	०.८	१८०	०	०	१८०	०.३३	०.८	१८०	०	०	०	०	०	
२.२.२.२२	जेनेरेटरको लागि डिजेल	२२२१२	लीटर	७९२	०.३३	०.८	२००	०	०	२००	०.३३	०.८	२००	०	०	०	०	०	
२.२.२.९	चार पाइप्रे सवारी साधनको लागि इन्धन	२२२१२	लीटर	४८०	०.२२	०.५३	१२०	०.०५	०.१२	१२०	०.०५	०.१२	१२०	०.०५	०.१२	१२०	०.५४	०.१७	
२.२.३.२	ग्याँस	२२३१४	संख्या	२५	०.१६	०.४	८	०	०	९	०.१६	०.४	८	०	०	०	०	०	
२.३.१.११	चार पाप्रे सवारी साधन मर्मत	२२२१३	बटा	२	१.२२	३	२	०.३१	०.७५	२	०.३१	०.७५	२	०.३१	०.७५	२	२.३७	०.७५	
२.३.१.५	दुई पाप्रे सवारी साधन मर्मत	२२२१३	संख्या	५	०.२	०.५	५	०.०६	०.१५	५	०.०६	०.१५	५	०.०४	०.१	५	०.३२	०.१	
२.३.२.१८३	AC/पखा/विजुली/कम्प्यूटर/ फोटोकपी/स्क्यानर/प्रिन्टर मर्मत खर्च	२२२२१	सेट	१२	०.४९	१.२	४	०.१२	०.३	४	०.१२	०.३	४	०.१२	०.३	४	०.९५	०.३	
२.३.२.१८५	प्रयोगशाला उपकरणहरू (ELISA reader, ELISA washer, PCR, Biochemistry analyzer, Autoclave, haemology analyzer, Incubator, Fridge, Hot air oven, Microscope, Bio safety cabinet, Laminar Centrifuge, Fridge) मर्मत)	२२२२१	पटक	१२	०.९८	२.४	३	०.२४	०.६	३	०.२४	०.६	३	०.२४	०.६	३	१.९	०.६	

क्र.स.	कार्यक्रम / क्रियाकलाप	खर्च शीर्षक	इकाई	वार्षिक लक्ष्य			पहिलो त्रैमासिक			दोस्रो त्रैमासिक			तेस्रो त्रैमासिक			चौथो त्रैमासिक			कैफियत
				परिमाण	भार	बजेट	परिमाण	भार	बजेट	परिमाण	भार	बजेट	परिमाण	भार	बजेट	परिमाण	भार	बजेट	
२.३.२.१८६	प्रयोगशालामा जडित Waste water treatment plant मर्मत गरी सञ्चालन गर्ने	२२२२१	संख्या	१	०.८१	२	०	०	०	१	०.८१	२	०	०	०	०	०	०	
२.३.९.२१३	कार्यालय भवन तथा कर्मचारी आवासभवनको रङ्गरोगन	२२२३१	पटक	२	२.०४	५	०	०	०	२.०४	५	०	०	०	०	०	०		
२.४.१.१	कार्यालयमा आवश्यक वार्षिक मसलन्द खरिद	२२३११	पटक	१२	१.३७	३.३६	४	०.३४	०.८४	४	०.३४	०.८४	४	०.३४	०.८४	४	२.६५	०.८४	
२.४.१.२	पत्रपत्रिका तथा पुस्तिका खरीद	२२३११	महिना	१२	०.२	०.५	४	०	०	४	०.२	०.५	४	०	०	०	०	०	
२.४.१.३.३०	पत्रपत्रिका तथा पुस्तक	२२३१५	पटक	१२	०.१६	०.४	३	०.०४	०.१	३	०.०४	०.१	३	०.०४	०.१	३	०.३२	०.१	
२.४.१.४.३६	वार्षिक प्रराधिक पुस्तिकाका लागि सामग्री तयार गरी पठाउने	२२३१५	पटक	१	०.१५	०.३८	१	०	०	०	०.०४	०.१	०	०	०	०	०.८८	०.२८	
२.५.३.३४२	प्रयोगशाला संचालनको लागि सहयोगी सेवा करार	२२४११	जना	१	०.९५	२.३४	१	०.२४	०.५८	१	०.२४	०.५८	१	०.२४	०.५९	१	१.८६	०.५९	
२.५.७.१	रिक्त रहेको सवारी चालक सेवा करार	२२४१३	संख्या	१	१.१७	२.८७	१	०	०	१	१.१७	२.८७	१	०	०	०	०	०	
२.५.८.९१	सेवा करारका कर्मचारीलाई पोषक खर्च	२२४१३	जना	१	०.०४	०.१	०	०	०	०	०	०	१०	०.०४	०.१	०	०	०	
२.६.६.४६२	व्यवसायिक कुखुरापालक कृषक तथा प्राविधिकहरुलाई जैविक सुरक्षा सम्बन्धि जनचेतना अभिवृद्धि कार्यक्रम अन्तर्क्रिया	२२५१२	पटक	१	०.३३	०.८	०	०	०	१	०.३३	०.८	०	०	०	१	०	०	
२.६.६.४६३	जिल्लास्तरीय स्थलगत नमुना संकलन तथा संरक्षण प्रयोगशाला प्रविधि अन्तर्क्रिया	२२५१२	पटक	२	०.६५	१.६	१	०.३३	०.८	०	०	०	१	०.३३	०.८	०	०	०	
२.६.६.६३६	स्थानियस्तर तथा प्रदेशका प्राविधिकहरु सँग समन्वय सहकार्यका लागि रिपोर्टिङ्ग सम्बन्धि अन्तर्क्रिया	२२५१२	कोटा	१	०.३३	०.८	१	०	०	०	०.३३	०.८	०	०	०	०	०	०	
२.६.६.६३७	स्थानिय तहमा रहेका प्राविधिक तथा किसानहरुलाई थुनेलो रोकथाम तथा नियन्त्रण सम्बन्धि १ दिने जनचेतनामुलक कार्यशाला	२२५१२	पटक	१	०.३५	०.८६	०	०	०	०	०	०	१	०.२९	०.७	०	०.५१	०.१६	
२.७.१८.११८२	पशुपन्ड्री रोगहरुको पि सि आर प्रविधिबाट परिक्षण FMD, P P R	२२५२२	पटक	१००	२.०४	५	०	०	०	०	०	०	५०	१.०२	२.५	५०	७.९	२.५	
२.७.१८.११८३	राष्ट्रिय रानीखेत रोग नियन्त्रण कार्यक्रम अन्तर्गत सिरोमोनिट्रिङ्गका लागि नमुना संकलन तथा प्रेषण	२२५२२	संख्या	२००	०.४१	१	५०	०.१	०.२५	५०	०.१	०.२५	५०	०.१	०.२५	५०	०.७९	०.२५	
२.७.१८.७४३	राष्ट्रिय पि पि आर रोग नियन्त्रण कार्यक्रम अन्तर्गत सिरोमोनिट्रिङ्गका लागि नमुना संकलन तथा परिक्षण	२२५२२	संख्या	११००	२.०२	४.९५	०	०	०	०	०	०	५००	१.०१	२.४७	६००	७.८४	२.४८	
२.७.१८.७४४	राष्ट्रिय खारित रोग नियन्त्रण कार्यक्रम अन्तर्गत सिरोमोनिट्रिङ्गका लागि नमुना संकलन तथा परिक्षण	२२५२२	संख्या	२००	१.०२	२.५	०	०	०	०	०	०	१००	०.५१	१.२५	१००	३.९५	१.२५	
२.७.१८.७४५	राष्ट्रिय स्वाइन फिबर रोग नियन्त्रण कार्यक्रम अन्तर्गत सिरोमोनिट्रिङ्गका लागि नमुना संकलन तथा परिक्षण	२२५२२	संख्या	२००	०.८१	२	०	०	०	६०	०	०	१००	०.४१	१	१००	३.१६	१	
२.७.२२.७२	प्रादेशिकस्तरको आकस्मिक रोग अन्वेषण टोली व्यवस्थापन	२२५२२	पटक	४	०.४१	१	१	०.१	०.२५	१	०.१	०.२५	१	०.१	०.२५	१	०.७९	०.२५	
२.७.२५.१३१	परजिविको इ पि जि गणना	२२५२२	संख्या	२००	०.२	०.५	५०	०.०५	०.१२	५०	०.०५	०.१२	५०	०.०५	०.१३	५०	०.४१	०.१३	
२.७.२५.१३२	स्किन स्क्रयापिंग परिक्षण	२२५२२	संख्या	४५	०.१६	०.४	१०	०.०४	०.१	१०	०.०४	०.१	१३	०.०४	०.१	१२	०.३२	०.१	
२.७.२५.१३३	क्लिनिकल हिमाटोलोजिकल परिक्षण	२२५२२	संख्या	२००	०.४१	१	५०	०.१	०.२५	५०	०.१	०.२५	५०	०.१	०.२५	५०	०.७९	०.२५	

क्र.स.	कार्यक्रम / क्रियाकलाप	खर्च शीर्षक	इकाई	वार्षिक लक्ष्य			पहिलो त्रैमासिक			दोस्रो त्रैमासिक			तेस्रो त्रैमासिक			चौथो त्रैमासिक			कैफियत
				परिमाण	भार	बजेट	परिमाण	भार	बजेट	परिमाण	भार	बजेट	परिमाण	भार	बजेट	परिमाण	भार	बजेट	
२.७.२५.१३४	बायोकेमिकल परिक्षण (क्याल्सीयम, फस्फोरस, प्रोटीन, ग्लूकोज आदी)	२२५२२	संख्या	१००	०.६१	१.५	२५	०.१४	०.३५	२५	०.१४	०.३५	२५	०.१६	०.४	२५	१.२६	०.४	
२.७.२५.१३५	पशु पक्षिको शव परिक्षण	२२५२२	संख्या	१०००	०.६१	१.५	२००	०.१४	०.३५	२२०	०.१५	०.३७	२४०	०.१६	०.३९	२४०	१.२३	०.३९	
२.७.२५.१३६	जिवाणु कल्चर पहिचान तथा एन्टिबायोटिक सेन्सिटिभिटी परिक्षण	२२५२२	संख्या	३००	०.६१	२	७५	०.२	०.५	७५	०.२	०.५	७५	०.२	०.५	७५	१.५८	०.५	
२.७.२५.१३७	दुसिको कल्चर र पहिचान	२२५२२	संख्या	५०	०.२९	०.७	१०	०.०७	०.१६	१०	०.०७	०.१६	१५	०.०८	०.१९	१५	०.६	०.१९	
२.७.२५.१३८	पि.पि.आर. रोग निदान (पेनसाइड परिक्षण)	२२५२२	संख्या	१००	०.६१	१.५	२५	०.१५	०.३७	२५	०.१५	०.३७	२५	०.१५	०.३८	२५	१.२	०.३८	
२.७.२५.१४६	पशुहरुमा ब्रुसेला परिक्षण	२२५२२	संख्या	१५०	०.४३	१.०५	३५	०.११	०.२६	३५	०.११	०.२६	४०	०.११	०.२६	४०	०.८२	०.२६	
२.७.२५.१५०	पशुहरुमा रेबिज परिक्षण	२२५२२	संख्या	१५	०.१२	०.३	३	०.०३	०.०७	३	०.०३	०.०७	४	०.०३	०.०८	४	०.२५	०.०८	
२.७.२५.१५४	पशु पक्षिमा महामारी रोग अन्वेषण	२२५२२	पटक	४	०.४१	१	१	०.१	०.२५	१	०.१	०.२५	१	०.१	०.२५	१	०.७९	०.२५	
२.७.२५.३०८	पिसाव परिक्षण (पशु स्वास्थ्य)	२२५२२	संख्या	६०	०.१६	०.४	१५	०.०४	०.१	१५	०.०४	०.१	१५	०.०४	०.१	१५	०.३२	०.१	
२.७.२५.४८१	माइकोप्लाज्मा परीक्षण	२२५२२	संख्या	२००	०.२९	०.७	५०	०.०७	०.१७	५०	०.०७	०.१७	५०	०.०७	०.१८	५०	०.५७	०.१८	
२.७.२५.८४०	पन्ड्रीहरुमा गम्ब्यारो रोग परिक्षण	२२५२२	संख्या	२००	०.६१	१.५	५०	०.१५	०.३७	५०	०.१५	०.३७	५०	०.१५	०.३८	५०	१.२	०.३८	
२.७.२५.८४१	पन्ड्रीहरुमा कोरोना रोग परिक्षण आई वि	२२५२२	संख्या	१००	०.४१	१	२५	०.१	०.२५	२५	०.१	०.२५	२५	०.१	०.२५	२५	०.७९	०.२५	
२.७.२५.८४२	कुक्कुरहरुको नमुना परिक्षण (डिस्टेम्पर, पाभो, कोरोना आदि)	२२५२२	संख्या	३०	०.२	०.५	०	०	०	०	०	०	१५	०.१	०.२५	१५	०.७९	०.२५	
२.७.२५.८४५	पशुपन्ड्रीका विभिन्न रोगहरुका नमूना थप परिक्षणको लागि केन्द्रीय प्रयोगशालामा सम्प्रेषण गर्ने	२२५२२	संख्या	४	०.४१	१	१	०.१	०.२५	१	०.१	०.२५	१	०.१	०.२५	१	०.७९	०.२५	
२.७.२५.८४६	दुधालु गाई तथा भैसिमा सब क्लिनीकल मस्टाईटिस अन्वेषण	२२५२२	पटक	४	०.४१	१	१	०.१	०.२५	१	०.१	०.२५	१	०.१	०.२५	१	०.७९	०.२५	
२.७.२५.८५३	प्रादेशिकस्तरको आकस्मिक रोग अन्वेषण टोली व्यवस्थापन	२२५२२	पटक	४	०.४१	१	१	०.१	०.२५	१	०.१	०.२५	१	०.१	०.२५	१	०.७९	०.२५	
२.७.२५.८५४	एभियन ईन्फ्लुएन्जा रोग सर्भिलेन्स परिक्षण (रिपिड टेष्ट)	२२५२२	संख्या	३००	१.०२	२.५	७०	०.२४	०.६	७०	०.२४	०.६	८०	०.२६	०.६५	८०	२.०५	०.६५	
२.७.२५.८५५	रानीखेत रोग परिक्षण (रिपिड टेष्ट)	२२५२२	संख्या	२००	०.६१	२	४५	०.१८	०.४५	४५	०.१८	०.४५	५५	०.२२	०.५५	५५	१.७४	०.५५	
२.७.२५.८५६	पक्षीहरुमा साल्मोनेला परिक्षण	२२५२२	संख्या	२००	०.४१	१	५०	०.१	०.२५	५०	०.१	०.२५	५०	०.१	०.२५	५०	०.७९	०.२५	
२.७.२५.८५८	प्रादेशिकस्तर रेबिज, पि.पि.आर तथा खोरित भ्याक्सिन बैंक व्यवस्थापन कार्यक्रम	२२५२२	पटक	४	०.१६	०.४	१	०.०४	०.१	१	०.०४	०.१	१	०.०४	०.१	१	०.३२	०.१	
२.७.२५.८६४	क्लोड प्रोटोजोआ पहिचान	२२५२२	संख्या	१२०	०.३३	०.८	३०	०.०८	०.२	३०	०.०८	०.२	३०	०.०८	०.२	३०	०.६३	०.२	
२.७.२५.९०३	वाढ्यामा कुम्भी रोग अन्वेषण (कैलाली र कञ्चनपुर जिल्लामा)	२२५२२	पटक	१	०.१२	०.३	०	०	०	१	०.१२	०.३	०	०	०	०	०	०	
२.७.२५.९०४	खुरी रोग अन्वेषण (बैतडी र दार्चुला)	२२५२२	पटक	१	०.२	०.५	०	०	०	०	०	०	१	०.२	०.५	०	०	०	
२.७.७.२०६	खोरित रोगको सर्भिलेन्स र अन्वेषण गर्ने	२२५२२	पटक	४	०.२४	०.६	१	०.०६	०.१५	१	०.०६	०.१५	१	०.०६	०.१५	१	०.४७	०.१५	
२.७.७.२०७	मत्स्य रोग सर्भिलेन्स तथा अन्वेषण गर्ने	२२५२२	पटक	१	०.१	०.२५	०	०	०	१	०.१	०.२५	०	०	०	०	०	०	
२.८.१.४७५	प्रदेशस्तरीय प्रयोगशाला अनुगमन	२२६११	पटक	५	०.४१	१	१	०.२	०.५	०	०	०	०	०	०	१	१.५८	०.५	

क्र.स.	कार्यक्रम / क्रियाकलाप	खर्च शीर्षक	इकाई	वार्षिक लक्ष्य			पहिलो त्रैमासिक			दोस्रो त्रैमासिक			तेस्रो त्रैमासिक			चौथो त्रैमासिक			कैफियत
				परिमाण	भार	बजेट	परिमाण	भार	बजेट	परिमाण	भार	बजेट	परिमाण	भार	बजेट	परिमाण	भार	बजेट	
२.८.१.५८१	आधारभूत प्रयोगशालाहरूको स्तरोन्नतीका लागि प्रविधी हस्तान्तरण (आन्तरिक भ्रमण)	२२६११	पटक	७	०.८१	२	१	०.२	०.५	१	०.२	०.५	१	०.२	०.५	१	१.५८	०.५	
२.८.१.५९१	प्रदेशस्तरमा प्राथमिकता प्राप्त रोग पहिचान, अभिलेखिकरण तथा रिपोर्टिंग (आन्तरिक भ्रमण)	२२६११	पटक	७	०.८१	२	१	०.२	०.५	१	०.२	०.५	१	०.२	०.५	१	१.५८	०.५	
२.८.२.२३९	बाब्रामा कुम्भी रोग अन्वेषण, रोकथाम तथा नियन्त्रण	२२६१२	पटक	१	०.१२	०.३	०	०	०	०	०	०	१	०.१२	०.३	०	०	०	
२.८.२.२४०	खरी रोग सर्भिलेन्स, रोकथाम तथा नियन्त्रण	२२६१२	पटक	१	०.२	०.५	०	०	०	०	०	०	१	०.२	०.५	०	०	०	
२.८.२.२९९	राष्ट्रिय पि.पि.आर., खोरेत, स्वाइन फिबर तथा रानीखेत रोगनियन्त्रण कार्यक्रम अन्तर्गत सिरोमनिटरिंगको लागि नमूना संकलन तथा प्रेषण(आन्तरिक भ्रमण)	२२६१२	पटक	९	१.८३	४.५	०	०	०	४	०.८१	२	०	०	०	५	७.९	२.५	
२.८.२.५९	आकस्मिक रोग अन्वेषण टोली परिचालन	२२६१२	पटक	४	०.२४	०.६	०	०.०६	०.१५	०	०.०६	०.१५	१	०.०६	०.१५	१	०.४७	०.१५	
२.८.२.६०	पशु पक्षिमा महामारी रोग अन्वेषण	२२६१२	पटक	४	०.६५	१.६	१	०.१६	०.४	१	०.१६	०.४	१	०.१६	०.४	१	१.२६	०.४	
२.८.२.७९	दुधालु गाइहरूमा सर्भिलेन्स मस्टाइडिस अन्वेषण(आन्तरिक भ्रमण)	२२६१२	पटक	४	०.२४	०.६	१	०.०६	०.१५	१	०.१८	०.४५	१	०	०	१	०	०	
२.८.२.९९	खोरेत रोगको सर्भिलेन्स र अन्वेषण गर्ने	२२६१२	पटक	४	०.२	०.५	१	०.०५	०.१२	१	०.०५	०.१२	१	०.०५	०.१३	१	०.४१	०.१३	
२.९.२.३	गाडी विमा तथा नविकरण	२२२१४	पटक/संख्या	२	०.२४	०.६	०	०	०	२	०.२४	०.६	०	०	०	०	०	०	
२.९.२.४	मोटरसाईकल विमा तथा नविकरण	२२२१४	पटक/संख्या	५	०.१८	०.४५	०	०	०	६	०.१८	०.४५	०	०	०	०	०	०	
२.९.५.१९	ल्याब एनिमल व्यवस्थापन	२२३१२	पटक	१२	०.०९	०.२२	४	०	०	४	०.०९	०.२२	४	०	०	०	०	०	
२.९.६.१	कार्यालयमा दैनिक चियापान खर्च	२२७११	पटक	४	०.३३	०.८	१	०.०८	०.२	१	०.०८	०.२	१	०.०८	०.२	१	०.६३	०.२	
७.२.९.११	रोग सर्भिलेन्स तथा अन्वेषण कार्यक्रम	२७२१३	पटक	४	०.२४	०.६	१	०.०६	०.१५	१	०.०६	०.१५	१	०.०६	०.१५	१	०.४७	०.१५	
७.२.९.१७	राष्ट्रिय पि.पि.आर खोरेत स्वाइन फिबर तथा रानीखेत रोग नियन्त्रण कार्यक्रम अन्तर्गत सिरोमनिटरिंगको लागि नमूना संकलन तथा परिक्षण कार्यक्रमका लागि औषधि खरिद	२७२१३	पटक	९	०.७७	१.९	०	०	०	०	०	०	४	०.३७	०.९	५०	३.१६	१	
७.२.९.२७	दुधालु गाइहरूमा सर्भिलेन्स मस्टाइडिस अन्वेषण	२७२१३	पटक	२	०.१६	०.४	०	०	०	१	०.१६	०.४	०	०	०	१	०	०	
७.२.९.६	पशु पक्षिमा महामारी रोग अन्वेषण	२७२१३	पटक	४	०.४१	१	१	०	०	१	०.४१	१	१	०	०	१	०	०	
ख। चालु खर्च कार्यक्रमको जम्मा:				१०९७३	६९.९९	१७१.९२	२३६५	१४.६५	३६.०३	२४७५	२४.९५	६१.३१	३२३४	१७.४४	४२.९३	२०२२	९९.९७	३१.६४	
कुल जम्मा खर्च				१०९९०	९९.९४	२४५.४२	२३७१	२१.१७	५२.०३	३४८४	४८.३८	११८.८१	३२३४	१७.४४	४२.९३	२०२२	९९.९७	३१.६४	

तयार गर्नेको नाम ,पद र दस्तखत :

आयोजना/कार्यालय प्रमुखको दस्तखत :

मिति :

मिति :

**वार्षिक विकास कार्यक्रम रा.यो.आ.फा.नं. १**  
**बजेट तर्जुमासँग सम्बन्धित आर्थिक प्रशासन नियम २०(१) बमोजिमको फाराम**

बजेट उपशीर्षक नं : ३१२०२१०२ बजेट १८४.६८

कार्यक्रम / आयोजनाको नाम : पशु स्वास्थ्य, रोग अन्वेषण सेवा तथा क्वारेन्टाईन कार्यक्रम

स्थान : (क) जिल्ला : खोरेत तथा सीमाविहिन पशुरोग अन्वेषण प्रयोगशाला काठमाडौं

क्र.स.	कार्यक्रम / क्रियाकलाप	खर्च शीर्षक	इकाई	वार्षिक लक्ष्य			पहिलो त्रैमासिक			दोस्रो त्रैमासिक			तेस्रो त्रैमासिक			चौथो त्रैमासिक			कैफियत
				परिमाण	भार	बजेट	परिमाण	भार	बजेट	परिमाण	भार	बजेट	परिमाण	भार	बजेट	परिमाण	भार	बजेट	
<b>अ) पूँजीगत खर्च अन्तर्गतका कार्यक्रमहरू</b>																			
११.३.७.१०५१	स्कुटर खरिद	३११२२	वटा	१	१.३५	२.५	०	०	०	१	१.३५	२.५	०	०	०	०	०	०	
११.३.७.१०६४	सिस्मिन्ज निडिल डिस्ट्रोयर्	३११२२	संख्या	१	०.२७	०.५	०	०	०	१	०.२७	०.५	०	०	०	०	०	०	
११.३.७.१०६५	ईलेक्ट्रिकल हिटर खरिद	३११२२	संख्या	३	०.०८	०.१५	०	०	०	३	०.०८	०.१५	०	०	०	०	०	०	
११.३.७.१०८१	ईलाइजा रिडर	३११२२	संख्या	१	२.७१	५	०	०	०	१	२.७१	५	०	०	०	०	०	०	
११.३.७.१०८३	त्रिपिएस (एफएमडि ट्रेसिड सिस्टम विथ लोकेटर)	३११२२	संख्या	२	०.२७	०.५	०	०	०	२	०.२७	०.५	०	०	०	०	०	०	
११.३.७.१०८४	ईनभटर खरिद	३११२२	संख्या	१	०.५४	१	०	०	०	१	०.५४	१	०	०	०	०	०	०	
११.३.७.४५३	डेक्सटप कम्प्युटर तथा प्रिन्टर सेट खरिद (कार्यालयसँग संचालन सँग सम्बन्धि यन्त्र, उपकरण तथा मेशिन औजार)	३११२२	सेट	१	०.८१	१.५	०	०	०	१	०.८१	१.५	०	०	०	०	०	०	
११.३.७.८६४	साईकल खरिद	३११२२	संख्या	१	०.१९	०.३५	०	०	०	१	०.१९	०.३५	०	०	०	०	०	०	
११.६.१३.५०३	कार्यालयको लागि फर्निचर तथा फर्निचिड (कुर्चि २, टेबल २, कापेट खरिद) (कार्यालयको लागि फर्निचर तथा फिक्चर्स )	३११२३	संख्या	५	०.५४	१	५	०.५४	१	०	०	०	०	०	०	०	०	०	
<b>क) पूँजीगत खर्च कार्यक्रमको जम्मा:</b>					१६	६.७६	१२.५	५	०.५४	१	११	६.२२	११.५	०	०	०	०	०	
<b>आ) चालु खर्च अन्तर्गतका कार्यक्रमहरू</b>																			
१.१.१.१.१००	रा.प.द्वितिया प्रा	२११११	जना	०	४.२४	७.८३	०	१.३	२.४१	०	०.९८	१.८१	०	०.९८	१.८१	०	५.९८	१.८	
१.१.१.१.१०१	रा.प.तृतीय प्रा	२११११	जना	०	१०.६१	१९.६	०	३.२७	६.०३	०	२.४५	४.५२	०	२.४५	४.५२	०	१५.०६	४.५३	
१.१.१.१.११७	हलुका सवारी चालक (पौचोस्तर)	२११११	जना	०	२.९५	५.४५	०	०.९१	१.६८	०	०.६८	१.२६	०	०.६८	१.२६	०	४.१६	१.२५	
१.१.१.१.१३६	रा.प.अ.प्रा.	२११११	जना	०	५.१४	९.५	०	१.५८	२.९२	०	१.१९	२.१९	०	१.१९	२.१९	०	७.३१	२.२	
१.१.१.१.१३७	रा.प.अ.द्वि.प्रा.)	२११११	जना	०	२.७१	५	०	०.८३	१.५४	०	०.६३	१.१६	०	०.६३	१.१६	०	३.७९	१.१४	
१.१.१.२.०७	रा.प.अ.नं. प्रथम (प्रा)	२११११	जना	०	२.७८	५.१३	०	०.८६	१.५८	०	०.६४	१.१९	०	०.६४	१.१९	०	३.८९	१.१७	
१.१.१.२.०८	रा.प.अ.नं. द्वितिय (प्रा)	२११११	जना	०	२.५६	४.७२	०	०.७९	१.४५	०	०.५९	१.०९	०	०.५९	१.०९	०	३.६२	१.०९	
१.१.१.१.९४	का.स. पाचौं श्रेणी	२११११	जना	०	४.३३	८	०	१.३३	२.४६	०	१	१.८५	०	१	१.८५	०	६.१२	१.८४	
१.२.१.०.१२	पालोपहरा भत्ता	२११३९	पटक/ संख्या	६	०.५४	१	०	०	०	२	०.१८	०.३४	२	०.१८	०.३३	२	१.१	०.३३	
१.२.२.२	महंगी भत्ता	२११३२	जना	१२	१.५६	२.८८	१२	०.३९	०.७२	१२	०.३९	०.७२	१२	०.३९	०.७२	१२	२.३९	०.७२	
१.३.१.१	निजामती कर्मचारीहरूको पोशाक खर्च	२११२१	जना	११	०.६	१.१	०	०	०	०	०	०	११	०.६	१.१	०	०	०	
१.६.४.१	कर्मचारीको योगदानमा आधारित वीमा कोष खर्च	२११२३	जना	१२	०.६३	१.१६	१२	०.१६	०.२९	१२	०.१६	०.२९	१२	०.१६	०.२९	१२	०.९६	०.२९	
२.१.१.१	धाराको महसुल	२२१११	पटक	१२	०.२७	०.५	३	०.०६	०.१२	३	०.०६	०.१२	३	०.०७	०.१३	३	०.४३	०.१३	



क्र.स.	कार्यक्रम / क्रियाकलाप	खर्च शीर्षक	इकाई	वार्षिक लक्ष्य			पहिलो त्रैमासिक			दोस्रो त्रैमासिक			तेस्रो त्रैमासिक			चौथो त्रैमासिक			कैफियत
				परिमाण	भार	बजेट	परिमाण	भार	बजेट	परिमाण	भार	बजेट	परिमाण	भार	बजेट	परिमाण	भार	बजेट	
२.१.२.१	विद्युत महशुल	२२१११	पटक	१२	७.५८	१४	३	१.९	३.५	३	१.९	३.५	३	१.९	३.५	३	११.६४	३.५	
२.१.६.११	संचार महशुल (टेलिफोन/इमेल/इन्टरनेट/हुलाक/कुरियर)	२२११२	महिना	१२	०.३८	०.७	३	०.०९	०.१७	३	०.०९	०.१७	३	०.१	०.१८	३	०.६	०.१८	
२.१.६.४३	टेलिफोन महशुल	२२११२	पटक	१	०.२७	०.५	०	०	०	०	०	०	०	०	०	१	१.६६	०.५	
२.२.२.११	मोटरसाईकलको लागि पेट्रोल	२२२१२	लीटर	८६४	०.५४	१	२१६	०.१४	०.२५	२१६	०.१४	०.२५	२१६	०.१४	०.२५	२१६	०.८३	०.२५	
२.२.२.२३९	पशुपन्दीहरुको रोग सर्वेलेन्स तथा अन्वेषणको लागि डिजेल (कार्यालयको इन्धन)	२२२१२	लीटर	११३४	०.६८	१.२५	३३३	०.१७	०.३१	३३३	०.१७	०.३१	३३४	०.१७	०.३२	३३४	१.०३	०.३१	
२.२.२.२४०	खोरित लागेको पशुबाट नमुना संकलनको लागि डिजेल	२२२१२	लीटर	११३४	०.६८	१.२५	३३३	०.१७	०.३१	३३३	०.१७	०.३१	३३४	०.१७	०.३२	३३४	१.०३	०.३१	
२.२.२.४१	गाडीको लागि इन्धन (डिजेल, ब्रेक आयल, गियर आयल, मोबिल आदि)	२२२१२	लीटर	९०६	०.५४	१	२२६	०.१४	०.२५	२२६	०.१४	०.२५	२२६	०.१४	०.२५	२२६	०.८३	०.२५	
२.२.३.१४	न्यास रिफिल	२२३१४	पटक	१२	०.१	०.१८	३	०.०२	०.०४	३	०.०२	०.०४	३	०.०३	०.०५	३	०.१७	०.०५	
२.२.३.८	जेनेरेटरको लागि डिजेल	२२३१४	लीटर	४५०	०.२७	०.५	१००	०.०६	०.११	१००	०.०६	०.११	१००	०.०६	०.११	१५०	०.५७	०.१७	
२.३.१.१४०	सवारी साधन मर्मत	२२२१३	पटक	३	१.०८	२	०	०	०	१	०.२७	०.५	१	०.४१	०.७५	१	२.४९	०.७५	
२.३.१.५	दुई पाग्ने सवारी साधन मर्मत	२२२१३	संख्या	६	०.४९	०.९	२	०.१६	०.३	२	०.१६	०.३	२	०.१६	०.३	०	०	०	
२.३.१.७१	विविध मर्मत	२२२१३	संख्या	३	०.४१	०.७५	०	०	०	१	०.१४	०.२५	१	०.१४	०.२५	१	०.८३	०.२५	
२.३.११.१०	डुपलेस क्वार्टरको लागिसेप्टिक टैंक निर्माण	२२२३१	पटक	१	१.९	३.५	०	०	०	०	०	०	१	१.९	३.५	०	०	०	
२.३.११.१२	२००० लि.को पानि टैंक विथ स्टाण्ड	२२२३१	संख्या	१	०.५४	१	०	०	०	०	०	०	१	०.५४	१	०	०	०	
२.३.२.१८२	माईनस ८० को रेफ्रिजेरेटर मर्मत	२२२२१	पटक	१	१.०८	२	०	०	०	०	०	०	१	१.०८	२	०	०	०	
२.३.३.३५	कार्यालय कम्पाउण्ड वाल मर्मत	२२२३१	पटक	१	२.७१	५	०	०	०	०	०	०	१	२.७१	५	०	०	०	
२.३.९.२०५	डुपलेस क्वार्टरको छत मर्मत	२२२३१	पटक	१	१.९	३.५	०	०	०	०	१.९	३.५	१	०	०	०	०	०	
२.४.१.११०	कार्यालय मसलन्ड सामान खर्च	२२३११	पटक	३	०.८१	१.५	१	०.२७	०.५	१	०.२७	०.५	१	०.२७	०.५	०	०	०	
२.४.१.४	कार्यालयको लागि स्टेसनरी, टोनर तथा अन्य मालसामान	२२३११	पटक/संख्या	३	०.८१	१.५	१	०.२७	०.५	१	०.२७	०.५	१	०.२७	०.५	०	०	०	
२.४.१.३.३५	वार्षिक पुस्तिका प्रकाशन	२२३१५	पटक	१	०.११	०.२	१	०.११	०.२	०	०	०	०	०	०	०	०	०	
२.४.१.३.७	पत्रपत्रिका तथा पुस्तक खरिद	२२३१५	पटक	४	०.२७	०.५	१	०.०६	०.१२	१	०.०६	०.१२	१	०.०७	०.१३	१	०.४३	०.१३	
२.५.७.२०	वर्गच काररमा लिने	२२४१३	जना	१	०.३२	०.६	१	०.०८	०.१५	१	०.०८	०.१५	१	०.०८	०.१५	१	०.५	०.१५	
२.५.७.२२२	सेवा काररका कर्मचारीलाई चाडपर्व खर्च (व्यक्ति कारर)	२२४१३	संख्या	१	०.११	०.२	०	०	०	१	०.११	०.२	०	०	०	०	०	०	
२.५.७.५	सेवा काररका कर्मचारीलाई पोशाक खर्च	२२४१३	संख्या	१	०.०५	०.१	०	०	०	०	०	०	१	०.०५	०.१	०	०	०	
२.५.७.९१	कार्यालय सहयोगी कारर	२२४१३	जना	१	१.२	२.२१	१	०.४१	०.७५	१	०.४१	०.७५	१	०.१६	०.३	१	१.३६	०.४१	
२.५.८.९	इन्टरनेट लगायत इलेक्ट्रिकल सामान (कम्प्युटर, फ्याक्स,फोटोकपी, प्रिन्टर) को स्याहार संभार र व्यवस्थापन (सेवा कारर)	२२४१३	जना	१	०.२७	०.५	१	०.०६	०.१२	१	०.०६	०.१२	१	०.०७	०.१३	१	०.४३	०.१३	
२.७.२५.१०६९	कर्मचारीको स्वास्थ्य परीक्षण	२२५२२	पटक	१२	०.३२	०.६	०	०	०	१	०.३२	०.६	०	०	०	०	०	०	
२.७.२५.१०७०	स्याम्पल किट तयार गरी वितरण गर्ने	२२५२२	संख्या	२००	०.३२	०.६	५०	०.०८	०.१५	५०	०.०८	०.१५	५०	०.०८	०.१५	५०	०.५	०.१५	

क्र.स.	कार्यक्रम / क्रियाकलाप	खर्च शीर्षक	इकाई	वार्षिक लक्ष्य			पहिलो त्रैमासिक			दोस्रो त्रैमासिक			तेस्रो त्रैमासिक			चौथो त्रैमासिक			कैफियत	
				परिमाण	भार	बजेट	परिमाण	भार	बजेट	परिमाण	भार	बजेट	परिमाण	भार	बजेट	परिमाण	भार	बजेट		
२.७.२५.१०७१	खोरेत लागेको पशुबाट नमुना संकलन	२२५२२	संख्या	१००	०.२२	०.४	२५	०.०५	०.१	२५	०.०५	०.१	२५	०.०५	०.१	२५	०.३३	०.१		
२.७.२५.१०७२	खोरेत भाइरस सिरोटाइपिङ	२२५२२	संख्या	१००	०.४३	०.८	२५	०.११	०.२	२५	०.११	०.२	२५	०.११	०.२	२५	०.६६	०.२		
२.७.२५.१०७३	खोरेत रोग आउटब्रेक अन्वेषण	२२५२२	पटक	४	०.२७	०.५	१	०.०६	०.१२	१	०.०६	०.१२	१	०.०७	०.१३	१	०.४३	०.१३		
२.७.२५.१०८८	भाईरल आर.एन.ए.इन्सट्याक्सन प्युरिफिकेसन मिनिमल खरिद २५० टेस्ट (प.स्वा.)	२२५२२	पटक	१	१.३५	२.५	०	०	०	१	१.३५	२.५	०	०	०	०	०	०	०	
२.७.२५.१०९३	राष्ट्रिय खोरेत रोग नियन्त्रण कार्यक्रम अन्तर्गत खोप लगाइएका जनावरबाट (सिरोमोनिटोरिङ) संकलित नमुना परिक्षण (अन्य)	२२५२२	संख्या	१०००	०.४३	०.८	०	०	०	२००	०.११	०.२	४००	०.१६	०.३	४००	१	०.३		
२.७.२५.१०९५	राष्ट्रिय खोरेत रोग नियन्त्रण कार्यक्रम अन्तर्गत खोरेत क्यारियर स्टार्टस सिरोसर्वेलेन्स (अन्य)	२२५२२	संख्या	८००	०.४३	०.८	०	०	०	१५०	०.११	०.२	३५०	०.१६	०.३	३००	१	०.३		
२.७.२५.१०९७	मुख्य मुख्य बजार लक्षित क्वारेन्टाईन चेकपोष्टमा/बजार सर्वेक्षण (नमुना संकलन) गरि खोरेत क्यारियर स्टार्टस सिरोसर्वेलेन्स कार्य (अन्य)	२२५२२	संख्या	२००	०.२२	०.४	२००	०.२२	०.४	०	०	०	०	०	०	०	०	०		
२.७.२५.१०९९	पाईपेट सेट खरिद मल्टिपल १२ टिप्सवाला (साईज ५-३००)	२२५२२	संख्या	२	०.५४	१	२	०.५४	१	०	०	०	०	०	०	०	०	०		
२.७.२५.११०१	पाईपेट सेट खरिद सिगल (साईज २००-१०००)	२२५२२	संख्या	२	०.५४	१	२	०.५४	१	०	०	०	०	०	०	०	०	०		
२.७.२५.११०३	पाईपेट सेट खरिद सिगल (साईज २०-२००)	२२५२२	संख्या	१	०.१९	०.३५	१	०.१९	०.३५	०	०	०	०	०	०	०	०	०		
२.७.२५.११०५	पाईपेट सेट खरिद सिगल (साईज १०-१००)	२२५२२	संख्या	१	०.१९	०.३५	१	०.१९	०.३५	०	०	०	०	०	०	०	०	०		
२.७.२५.११०७	स्वाइन्फिवर रोग निदानका लागि ईलाइजा किट खरिद एन्टिजेन(प.स्वा.)	२२५२२	संख्या	२	१.६२	३	२	१.६२	३	०	०	०	०	०	०	०	०	०		
२.७.२५.११०९	स्वाइन्फिवर रोग निदानका लागि ईलाइजा किट खरिद एन्टिबिडि (प.स्वा.)	२२५२२	संख्या	१	०.८१	१.५	१	०.८१	१.५	०	०	०	०	०	०	०	०	०		
२.७.२५.११११	स्वाइन फिवर रोगको अन्वेषण तथा नमुना संकलन (प.स्वा.)	२२५२२	संख्या	१५०	०.२७	०.५	०	०	०	५०	०.०९	०.१७	५०	०.०९	०.१७	५०	०.५३	०.१६		
२.७.२५.१११३	भेडामा ब्लूटंग रोग सभेलेन्स (पशु स्वा.)	२२५२२	संख्या	४००	०.२२	०.४	०	०	०	२००	०.११	०.२	२००	०.११	०.२	०	०	०		
२.७.२५.१११६	भेडामा ब्लूटंग रोग निदानका लागि ईलाइजा किट खरिद (प.स्वा.)	२२५२२	पटक	१	१.०८	२	१	१.०८	२	०	०	०	०	०	०	०	०	०		
२.७.२५.१११९	नमुना संरक्षण तथा ओ.आई.ई.मा नमुना सभेण (पशु स्वास्थ्य)	२२५२२	पटक	१	०.११	०.२	०	०	०	०	०	०	०	०	०	१	०.६६	०.२		
२.७.२५.११३०	मेट्रिया डिस्पेन्सर	२२५२२	संख्या	१	०.१६	०.३	१	०.१६	०.३	०	०	०	०	०	०	०	०	०		
२.७.२५.१२५२	खोरेत सिरोटाइपिङ किट रिजेन्ट खरिद (पशु स्वा.)	२२५२२	संख्या	३	२.७१	५	०	०	०	३	२.७१	५	०	०	०	०	०	०		
२.७.२५.१२५५	खोरेत क्यारियर स्टार्टस सिरोसर्वेलेन्स किट तथा रिजेन्ट खरिद (प.स्वा.)	२२५२२	संख्या	३	२.७१	५	०	०	०	३	२.७१	५	०	०	०	०	०	०		
२.७.२५.१२५७	खोरेत भाइरसको मलेकुलर डाइग्नोसिस+क्यारिक्टोराइजेसन तथा किट खरिद (प.स्वा.)	२२५२२	संख्या	२	२.१७	४	०	०	०	२	२.१७	४	०	०	०	०	०	०		

क्र.स.	कार्यक्रम / क्रियाकलाप	खर्च शीर्षक	इकाई	वार्षिक लक्ष्य			पहिलो त्रैमासिक			दोस्रो त्रैमासिक			तेस्रो त्रैमासिक			चौथो त्रैमासिक			कैफियत
				परिमाण	भार	बजेट	परिमाण	भार	बजेट	परिमाण	भार	बजेट	परिमाण	भार	बजेट	परिमाण	भार	बजेट	
२.७.२५.१२६०	राष्ट्रिय खोरित रोग नियन्त्रण कार्यक्रम अन्तर्गत खोप लगाइएका जनावरबाट (सिरोमोनिटोरिड) संकलित नमुना परिक्षणको लागि आवश्यक ईलाइजा किट व्यवस्थापन तथा परिक्षण (प.स्वा.)	२२५२२	संख्या	३	२.७१	५	०	०	०	३	२.७१	५	०	०	०	०	०	०	
२.८.१.५७९	पशुपन्ड्री रोग अन्वेषण प्रयोगशालामा टाइस अनुगमन तथा मुल्यांकन (आ.भ.)	२२६११	पटक	३	०.४७	०.८६	०	०	०	१	०.१५	०.२८	१	०.१६	०.२९	१	०.१६	०.२९	
२.८.१.५८०	प्रदेश तथा स्थानीय स्तरमा खोरित तथा स्वाईनफिवर रोगको (आ.भ.)कार्यक्रमको अनुगमन मुल्यांकन (आ.भ.)	२२६११	पटक	३	०.४७	०.८६	०	०	०	१	०.१५	०.२८	१	०.१६	०.२९	१	०.१६	०.२९	
२.८.२.१८२	स्यांफल किट तयार गरी वितरण गर्ने	२२६१२	संख्या	२००	०.४३	०.८	५०	०.११	०.२	५०	०.११	०.२	५०	०.११	०.२	५०	०.११	०.२	
२.८.२.१८३	खोरित लागेको पशुबाट नमुना संकलन	२२६१२	संख्या	१००	०.५४	१	२५	०.१४	०.२५	२५	०.१४	०.२५	२५	०.१४	०.२५	२५	०.१४	०.२५	
२.८.२.१८७	स्वाइन फिवर/अफ्रिकन स्वाईनफिवर रोगको अन्वेषण तथा नमुना संकलन	२२६१२	संख्या	१५०	०.४३	०.८	०	०	०	५००	०.१४	०.२६	५०	०.१५	०.२७	५०	०.१५	०.२७	
२.८.२.२	विविध प्रशासनिक भ्रमण	२२६१२	पटक	४	०.२७	०.५	१	०.०७	०.१३	१	०.०७	०.१३	१	०.०६	०.१२	१	०.०४	०.१२	
२.८.२.२९४	राष्ट्रिय खोरित रोग नियन्त्रण कार्यक्रम अन्तर्गत खोप लगाइएका जनावरबाट (सिरोमोनिटोरिड) संकलित नमुना परिक्षण (आन्तरिक भ्रमण (आन्तरिक भ्रमण)	२२६१२	पटक	३	०.८९	१.६५	०	०	०	१	०.३	०.५५	१	०.३	०.५५	१	१.८३	०.५५	
२.८.२.२९५	मुख्य मुख्य बजार लक्षित क्वारेन्टाईन चेकपोष्टमा/बजार सर्वेक्षण (नमुना संकलन) गरि खोरित क्यारियर स्टार्टस सिरोसर्वेलेन्स कार्य (आ.भ.)	२२६१२	पटक	३	०.५४	१	०	०	०	१	०.१८	०.३३	१	०.१८	०.३३	१	१.१३	०.३४	
२.८.२.२९६	राष्ट्रिय खोरित रोग नियन्त्रण कार्यक्रम अन्तर्गत खोरित क्यारियर स्टार्टस सिरोसर्वेलेन्स (आ.भ.)	२२६१२	पटक	३	०.७६	१.४	०	०	०	१	०.२५	०.४६	१	०.२५	०.४७	१	१.५६	०.४७	
२.८.२.४०	खोरित रोग आउटब्रेक अन्वेषण	२२६१२	पटक	४	०.४३	०.८	१	०.११	०.२	१	०.११	०.२	१	०.११	०.२	१	०.६६	०.२	
२.८.२.४३	भेडाभा बलुटंग रोग सर्वेलेन्स	२२६१२	पटक	२	०.४९	०.९	०	०	०	१	०.२४	०.४५	१	०.२४	०.४५	०	०	०	
२.८.२.४७	फिल्ड जांदा संबन्धित क्षेत्रका प्राविधिकलाई दै.भ.म.	२२६१२	पटक	३	०.२७	०.५	०	०	०	३	०.०९	०.१६	१	०.०९	०.१७	१	०.५७	०.१७	
२.९.१.३	बीमा सवारी साधन	२२२१४	संख्या	५	०.५४	१	०	०	०	०	०	०	०	०	०	५	३.३२	१	
२.९.२.१८	सवारी साधन ईम्बुस नम्बर परिवर्तन	२२२१४	संख्या	५	०.०८	०.१५	५	०.०८	०.१५	०	०	०	०	०	०	०	०	०	
२.९.५.४७	पशु तथा पन्ड्रीहरुको आहारा	२२३१२	पटक	१२	०.५४	१	३	०.१४	०.२५	३	०.१४	०.२५	३	०.१४	०.२५	३	०.८३	०.२५	
२.९.६.१	कार्यालयमा दैनिक चियापान खर्च	२२७११	पटक	१२	०.६८	१.२५	३	०.१७	०.३१	३	०.१७	०.३२	३	०.१७	०.३१	३	१.०३	०.३१	
७.२.९.१४	फिल्ड स्तरमा कृषकहरुलाई पशुपन्ड्रीको औषधी वितरणको कार्यले उल्लेखना तथा उत्साहित हुने र नमुना संकलन कार्यमा सहजता ल्याउने हुँदा आवश्यक पर्ने औषधी खरिद	२७२१३	पटक	३	१.३५	२.५	१	०.४५	०.८३	१	०.४५	०.८३	१	०.४५	०.८४	०	०	०	
ख) चालु खर्च कार्यक्रमको जम्मा:				८११६	९३.२२	१७२.१८	१६५४	२२.५१	४१.५७	२५६४	३०.७५	५६.७६	२५१७	२३.७२	४३.७७	२३०१	९९.९६	३०.०८	
कुल जम्मा खर्च				८१३२	९९.९८	१८४.६८	१६५९	२३.०५	४२.५७	२५७५	३६.९७	६८.२६	२५१७	२३.७२	४३.७७	२३०१	९९.९६	३०.०८	

तयार गर्नेको नाम : पद र दस्तखत :

प्रमुखको दस्तखत :

मिति :

मिति :

**वार्षिक विकास कार्यक्रम रा.यो.आ.फा.नं. १**  
**बजेट तर्जुमासँग सम्बन्धित आर्थिक प्रशासन नियम २०(१) बमोजिमको फाराम**

बजेट उपशीर्षक नं : ३१२०२१०२ बजेट २६६.९४

कार्यक्रम / आयोजनाको नाम : पशु स्वास्थ्य, रोग अन्वेषण सेवा तथा क्वारेन्टाईन कार्यक्रम

स्थान : (क) जिल्ला : राष्ट्रिय पन्छी रोग अन्वेषण प्रयोगशाला चितवन

क्र.स.	कार्यक्रम / क्रियाकलाप	खर्च शीर्षक	इकाई	वार्षिक लक्ष्य			पहिलो त्रैमासिक			दोस्रो त्रैमासिक			तेस्रो त्रैमासिक			चौथो त्रैमासिक			कैफियत
				परिमाण	भार	बजेट	परिमाण	भार	बजेट	परिमाण	भार	बजेट	परिमाण	भार	बजेट	परिमाण	भार	बजेट	
<b>अ) पुँजीगत खर्च अन्तर्गतका कार्यक्रमहरू</b>																			
११.३.१०.२०९	ए जी पि टी ए जी आइडीका लागि जेल कटर खरिद	३११२२	संख्या	२	०.०७	०.२	२	०.०७	०.२	०	०	०	०	०	०	०	०	०	
११.३.१०.२४२	ELISA PCR Reading को लागि ल्यापटप	३११२२	संख्या	१	०.३	०.८	१	०.३	०.८	०	०	०	०	०	०	०	०	०	
११.३.७.११	कम्प्युटर विद्युत एसेसरिज	३११२२	संख्या	२	०.५२	१.४	२	०.५२	१.४	०	०	०	०	०	०	०	०	०	
११.३.७.९.३२	विप्ल एल भवन र पुरानो भवनमा एसि जडान	३११२२	संख्या	२	०.६७	१.८	२	०.६७	१.८	०	०	०	०	०	०	०	०	०	
११.३.७.९.३३	वाटर डिस्पेन्सर खरिद (कर्मचारी तथा सेवाप्राहिका लागि)	३११२२	संख्या	३	०.२२	०.६	३	०.२२	०.६	०	०	०	०	०	०	०	०	०	
११.४.२२.३११	महिला पूरुष शोचालय निर्माण (सेवाप्राहरी र कर्मचारी)	३११५९	संख्या	१	१.८७	५	१	१.८७	५	०	०	०	०	०	०	०	०	०	
११.४.२२.५२५	भन्याड र पानी ट्याङ्की राख्ने बेस निर्माण	३११५९	पटक	१	७.८७	२१	०	०	०	०	७.८७	२१	०	०	०	०	०	०	
११.४.२२.५२६	बायोसेक्युरिटी फेन्सिङ	३११५९	पटक	१	५.९९	१६	०	०	०	५.९९	१६	०	०	०	०	०	०	०	
११.४.२२.५२७	प्रयोगशाला परिसरमा जाटो मर्मत सुधार	३११५९	पटक	१	५.६२	१५	०	०	०	५.६२	१५	०	०	०	०	०	०	०	
११.५.२२.२९१	अफिस भवन मर्मत तथा सुधार	३११७१	पटक	१	७.८७	२१	०	०	०	१	७.८७	२१	०	०	०	०	०	०	
क) पुँजीगत खर्च कार्यक्रमको जम्मा:				१५	३१	८२.८	११	३.६५	९.८	२	२७.३५	७३	०	०	०	०	०	०	
<b>आ) चालु खर्च अन्तर्गतका कार्यक्रमहरू</b>																			
१.१.१.२५	ह.स.चा. पौचौ स्तर	२११११	जना	०	१.९८	५.२८	०	०.६१	१.६२	०	०.४६	१.२२	०	०.४६	१.२२	०	६.४४	१.२२	
१.१.१.३०	का. स. पौचौ स्तर	२११११	जना	०	३.२१	८.५८	०	०.९९	२.६४	०	०.७४	१.९८	०	०.७४	१.९८	०	१०.४५	१.९८	
१.१.१.४	रा.प. द्वितीय	२११११	जना	०	२.७२	७.२७	१	०.८४	२.२४	१	०.६३	१.६८	१	०.६३	१.६८	१	८.८१	१.६७	
१.१.१.५	रा.प. तृतीय	२११११	जना	०	७.२८	१९.४३	०	२.२४	५.९८	०	१.६८	४.४९	०	१.६८	४.४९	०	२३.५९	४.४७	
१.१.१.६	रा.प.अनं. प्रथम	२११११	जना	०	६	१६.०२	०	१.८५	४.९३	०	१.३९	३.७	०	१.३९	३.७	०	१९.४७	३.६९	
१.१.१.७	रा.प.अनं.द्वितीय	२११११	जना	०	३.७८	१०.०८	०	१.१६	३.१	०	०.८७	२.३३	०	०.८७	२.३३	०	१२.२४	२.३२	
१.३.१.१	निजामती कर्मचारीहरूको पोशाक खर्च	२११२१	जना	१२	०.४५	१.२	०	०	०	१२	०.४५	१.२	०	०	०	०	०	०	
१.६.४.१	कर्मचारीको योगदानमा आधारित बीमा कोष खर्च	२१२१३	जना	१२	०.२२	०.५८	०	०	०	०	०.२२	०.५८	०	०	०	०	०	०	
२.१.१.११	धाराको महसुल	२२१११	रु.	२.५	०.२२	०.६	२	०	०	१	०.२२	०.६	१	०	०	०	०	०	
२.१.२.१	विद्युत महशुल	२२१११	पटक	३९१०	२.२९	६.१	११७७०	०.५७	१.५३	११७७०	०.५७	१.५३	११७७०	०.५७	१.५३	११६१०	७.९७	१.५१	
२.२.२.१४६	नमुना संकलन प्रयोजनको लागि इन्धन	२२२१२	लीटर	१२००	०.४५	१.२	३००	०.११	०.३	३००	०.११	०.३	३००	०.११	०.३	३००	१.५८	०.३	
२.२.२.२	पेट्रोल- दुई पाइप्रे	२२२१२	लीटर	९६०	०.४५	१.२	८०	०.११	०.३	८०	०.११	०.३	८०	०.११	०.३	८०	१.५८	०.३	
२.२.२.५	अनुगमनमा प्रयोगहुने गाडीको इन्धन	२२२१२	लीटर	६००	०.२२	०.६	१५०	०.०६	०.१५	१५०	०.०६	०.१५	१५०	०.०६	०.१५	१५०	०.७९	०.१५	
२.३.२.६	प्रयोगशाला उपकरण मर्मत	२२२२१	पटक	१०	०.३७	१	१०	०.०९	०.२५	१०	०.०९	०.२५	१०	०.०९	०.२५	१०	१.३२	०.२५	

क्र.स.	कार्यक्रम / क्रियाकलाप	खर्च शीर्षक	इकाई	वार्षिक लक्ष्य			पहिलो त्रैमासिक			दोस्रो त्रैमासिक			तेस्रो त्रैमासिक			चौथो त्रैमासिक			कैफियत
				परिमाण	भार	बजेट	परिमाण	भार	बजेट	परिमाण	भार	बजेट	परिमाण	भार	बजेट	परिमाण	भार	बजेट	
२.३.२.८७	कम्प्युटर, प्रिन्टर, फोटोकपी, स्क्यानर तथा अन्य उपकरण मर्मत	२२२२१	महिना	१२	०.३६	०.९६	४	०.१२	०.३२	४	०.१२	०.३२	४	०.१२	०.३२	०	०	०	
२.४.१.१	कार्यालयमा आवश्यक वार्षिक मसलन्द खरिद	२२३११	पटक	६	०.२२	०.६	२	०.०७	०.२	२	०.०७	०.२	२	०.०७	०.२	०	०	०	
२.४.१.२	पत्रपत्रिका तथा पुस्तिका खरीद	२२३११	महिना	१२	०.११	०.३	४	०.०४	०.१	४	०.०४	०.१	४	०.०४	०.१	०	०	०	
२.४.१.२८	कार्यालय प्रयोजनार्थ पुस्तक तथा जर्नल (पत्रपत्रिका तथा पुस्तिका )	२२३११	पटक	१	०.११	०.३	०	०	०	१	०.११	०.३	०	०	०	०	०	०	
२.४.१.३७	कार्यालय संचालनको लागि स्टेशनरी तथा मसलन्द सामान खर्च	२२३११	पटक	३	०.८४	२.२५	१	०.२८	०.७५	१	०.२८	०.७५	१	०.२८	०.७५	०	०	०	
२.४.१.५	कार्यालय सम्बन्धी छुपाई	२२३११	पटक/संख्या	३	०.३४	०.९	१	०.११	०.३	१	०.११	०.३	१	०.११	०.३	०	०	०	
२.५.१०.११७	विजुली मर्मत तथा प्लम्बिङ सम्बन्धि काम	२२४१९	पटक	१	०.२७	०.७२	१	०.०६	०.१५	१	०.०६	०.१५	१	०.०६	०.१५	०	१.४२	०.२७	
२.५.३.३४३	सरसफाई सेवा	२२४११	जना	२	१.३५	३.६	२	०.४५	१.२	२	०.४५	१.२	२	०.४५	१.२	०	०	०	
२.५.७.१	रिक्त रहेको सवारी चालक सेवा करार	२२४१३	संख्या	१	१.०९	२.९	५	०.४२	१.१२	४	०.३३	०.८९	४	०.३३	०.८९	०	०	०	
२.५.७.१६	करारमा कार्यरत कर्मचारीहरुको पोशाक खर्च	२२४१३	संख्या	२	०.०७	०.२	०	०	०	०	०	०	२	०.०७	०.२	०	०	०	
२.५.७.३	कार्यालय सहयोगी सेवा करारमा लिने	२२४१३	संख्या	१	१.०१	२.६९	१	०.३९	१.०३	१	०.३९	०.८३	१	०.३९	०.८३	०	०	०	
२.७.१८.८३१	ए एम आर परिक्षण,साल्मोनेला, माइकोप्लाज्मा, एचम पंक्षी रोगको परिक्षणका लागि नमुना संकलन	२२५२२	पटक	३	०.५६	१.५	१	०.१९	०.५	१	०.१९	०.५	१	०.१९	०.५	०	०	०	
२.७.१८.८३२	पंक्षीहरुको महामारी रोगको अन्वेषण कार्यक्रम	२२५२२	पटक	६	१.०८	२.८८	२	०.३६	०.९६	२	०.३६	०.९६	२	०.३६	०.९६	०	०	०	
२.७.१८.८३३	कुखुरा व्यवसायीहरुसंग पंक्षी रोग निदान तथा जैविक सुरक्षा सम्बन्धि एक दिने सचेतना कार्यक्रम	२२५२२	पटक	१	०.३७	१	०	०	०	०	०	०	१	०.३७	१	०	०	०	
२.७.१८.८३४	बजेट तर्जुमा तथा कार्यक्रम प्रगति समिक्षा तथा केन्द्रीय गोष्ठीमा सहभागी हुने	२२५२२	पटक	६	०.४५	१.२	२	०.१५	०.४	२	०.१५	०.४	२	०.१५	०.४	०	०	०	
२.७.१८.९८३	स्थानीय र प्रदेश स्तरका प्रयोगशालाहरुमा पंक्षी रोग निदान सम्बन्धी प्रविधि हस्तान्तरण कार्यक्रम	२२५२२	पटक	५	२.८१	७.५	२	१.१२	३	२	१.१२	३	१	०.५६	१.५	०	०	०	
२.७.१८.९८४	स्थानीय तहहरुबाट एभियन इन्फ्लुन्जा सर्भिलेन्सका लागि प्रेषित नमुना परिक्षण	२२५२२	पटक	३	१.१२	३	१	०.३७	१	१	०.३७	१	१	०.३७	१	०	०	०	
२.७.१८.९८५	पंक्षीहरुमा हेमो प्रोटोजोओन पारासाइटको निदान	२२५२२	पटक	३	०.३७	०.९९	१	०.१२	०.३३	१	०.१२	०.३३	१	०.१२	०.३३	०	०	०	
२.७.२२.२९	राष्ट्रिय पंक्षी रोग अन्वेषण प्रयोगशालाको एस ओ पी तथा प्रोटोकल तयार गर्ने	२२५२२	पटक	१	०.३७	१	०	०	०	१	०.३७	१	०	०	०	०	०	०	
२.७.२२.३५	पन्ध्रीको पोस्टमार्टम	२२५२२	संख्या	९०००	१.१५	३.०६	३०००	०.३८	१.०२	३०००	०.३८	१.०२	३०००	०.३८	१.०२	०	०	०	
२.७.२२.३६	हिस्टोप्याथेलाजिकल परिक्षण	२२५२२	संख्या	३००	०.५६	१.५	१००	०.१९	०.५	१००	०.१९	०.५	१००	०.१९	०.५	०	०	०	
२.७.२२.३७	क्लिनिकल हेमाटोलोजिकल परिक्षण	२२५२२	संख्या	३००	१.१	२.९४	१००	०.३७	०.९८	१००	०.३७	०.९८	१००	०.३७	०.९८	०	०	०	
२.७.२२.३८	बायोकेमिकल परीक्षण	२२५२२	संख्या	३००	०.५६	१.५	१००	०.१९	०.५	१००	०.१९	०.५	१००	०.१९	०.५	०	०	०	
२.७.२२.३९	जीवाणु कल्चर तथा पहिचान	२२५२२	संख्या	९००	१.११	२.९७	३००	०.३७	०.९९	३००	०.३७	०.९९	३००	०.३७	०.९९	०	०	०	
२.७.२२.४०	ए एम आर को नमुना परिक्षण	२२५२२	संख्या	१००	०.५६	१.५	०	०	०	५०	०.२८	०.७५	५०	०.२८	०.७५	०	०	०	
२.७.२२.४१	एन्टिवायोटिक सेन्सिटिभिटी परीक्षण	२२५२२	संख्या	६००	०.६७	१.८	२००	०.२२	०.६	२००	०.२२	०.६	२००	०.२२	०.६	०	०	०	

क्र.स.	कार्यक्रम / क्रियाकलाप	खर्च शीर्षक	इकाई	वार्षिक लक्ष्य			पहिलो त्रैमासिक			दोस्रो त्रैमासिक			तेस्रो त्रैमासिक			चौथो त्रैमासिक			कैफियत
				परिमाण	भार	बजेट	परिमाण	भार	बजेट	परिमाण	भार	बजेट	परिमाण	भार	बजेट	परिमाण	भार	बजेट	
२.७.२२.४२	रेपिड परिक्षण -ए आइ भी एन डी आइ बी र आइ वी डी	२२५२२	संख्या	३०००	२.२५	६	१०००	०.७५	२	१०००	०.७५	२	१०००	०.७५	२	०	०	०	
२.७.२२.४३	माइकोप्लाज्मा परिक्षण	२२५२२	संख्या	६००	०.३७	१	२००	०.१३	०.३४	२००	०.१३	०.३४	२००	०.१३	०.३४	०	०	०	
२.७.२२.४४	साल्मोनेला परिक्षण	२२५२२	संख्या	६००	०.३७	१	२००	०.०७	०.२	३००	०.१५	०.४	३००	०.१५	०.४	०	०	०	
२.७.२२.४५	एच ए एच आइ परिक्षण	२२५२२	पटक	२	०.७५	२	०	०	०	१	०.३७	१	१	०.३७	१	०	०	०	
२.७.२२.४६	ए जी पी टी ए जी आइ डी परिक्षण गम्भोरो निदानका लागि	२२५२२	पटक	२	१.१२	३	०	०	०	१	०.५६	१.५	१	०.५६	१.५	०	०	०	
२.७.२२.४७	इलाइजा परिक्षण { रानीखेत, ए आइ,आइ बि डी, माइकोप्लाज्मा आदि}	२२५२२	संख्या	२०००	१.६९	४.५	७३६	०.५६	१.५	७३६	०.५६	१.५	५२८	०.५६	१.५	०	०	०	
२.७.२२.४८	नमुनाको थप परिक्षणको लागि केन्द्रीय प्रयोगशालामा सम्प्रेषण	२२५२२	पटक	३	०.२२	०.६	१	०.०७	०.२	१	०.०७	०.२	१	०.०७	०.२	०	०	०	
२.७.२२.४९	स्थानिय कुखुरा तथा हाँसमा रनिखेत रोग पहिचान	२२५२२	पटक	२	०.७५	२	०	०	०	१	०.३७	१	१	०.३७	१	०	०	०	
२.७.२२.५०	कुखुरामा रानीखेत रोग अन्वेषण तथा नियन्त्रण कार्यक्रम	२२५२२	पटक	२	०.७५	२	०	०	०	१	०.३७	१	१	०.३७	१	०	०	०	
२.७.२२.५३	कर्मचारीहरुको स्वास्थ्य परिक्षण	२२५२२	पटक	१२	०.१८	०.४८	१	०.१८	०.४८	०	०	०	०	०	०	०	०	०	
२.७.२२.५४	इपिडेमिक अन्वेषण कार्य	२२५२२	पटक	३	०.७९	२.१	१	०.२६	०.७	१	०.२६	०.७	१	०.२६	०.७	०	०	०	
२.७.२२.५६	एभियन इन्फ्लुएन्जा रोगको पिसिआर परिक्षण	२२५२२	संख्या	२५०	२.८१	७.५	०	०	०	१२५	१.४	३.७५	१२५	१.४	३.७५	०	०	०	
२.७.५.१८	वार्षिक प्रगती पुस्तिका प्रकाशन	२२५२२	पटक	१	०.१९	०.५१	०	०	०	१	०.१९	०.५१	०	०	०	०	०	०	
२.८.१.४४०	क्लिनिकल हेमेटोलोजिकल परिक्षण नमुना सकलन [अन्तरिक भ्रमण]	२२६११	पटक	३	०.५६	१.५	१	०.१९	०.५	१	०.१९	०.५	१	०.१९	०.५	०	०	०	
२.८.१.४४१	बायोकैमिकल परिक्षण नमुना सकलन [अन्तरिक भ्रमण]	२२६११	पटक	३	०.५६	१.५	१	०.१९	०.५	१	०.१९	०.५	१	०.१९	०.५	०	०	०	
२.८.१.४४२	पंजी फार्महरुमा रोगको विद्यमानता पहिचानका लागि नमुना संकलनार्थ अनुगमन कार्यक्रम	२२६११	पटक	६	०.९४	२.५२	२	०.२८	०.७५	२	०.३४	०.९	२	०.३३	०.८७	०	०	०	
२.८.१.४४४	स्थानिय तथा प्रादेशिक तहहरुमा पन्डीको रोग अन्वेषण सर्भिलेन्स कार्यको अनुगमन तथा पृष्ठपोषण	२२६११	पटक	३	०.५४	१.४४	१	०.१९	०.५	१	०.१९	०.५	१	०.१९	०.४४	०	०	०	
२.८.२.३	सरुवा भ्रमण	२२६१२	संख्या	३	०.१८	०.४८	१	०.१८	०.४८	०	०	०	०	०	०	०	०	०	
२.९.२.३	गाडी विमा तथा नविकरण	२२२१४	पटक/ संख्या	१	०.१७	०.४५	१	०.१७	०.४५	०	०	०	०	०	०	०	०	०	
२.९.२.४	मोटरसाईकल विमा तथा नविकरण	२२२१४	पटक/ संख्या	८	०.१५	०.४	८	०.१५	०.४	०	०	०	०	०	०	०	०	०	
२.९.५.१८	पशु तथा पन्डीहरुको आहारा	२२३१२	पटक	१२	०.२२	०.६	४	०.०७	०.२	४	०.०७	०.२	४	०.०७	०.२	०	०	०	
२.९.६.५	अन्य भैपरी आउने खर्च	२२७११	महिना	१२	०.२७	०.७२	४	०.०९	०.२३	४	०.०९	०.२३	४	०.०९	०.२६	०	०	०	
७.२.१.१३	सर्भिलेन्स कार्यको लागि औसधि खरीद	२७२१३	पटक	३	०.४५	१.२	१	०.१५	०.४	१	०.१५	०.४	१	०.१५	०.४	०	०	०	
२६	महङ्गी भत्ता					२.८८			०			२.८८			०			०	
१.२.२.१	स्थायी कर्मचारीको महङ्गी भत्ता	२११३२	जना	१२	१.०८	२.८८	१२	०	०	१२	१.०८	२.८८	१२	०	०	०	०	०	

क्र.स.	कार्यक्रम / क्रियाकलाप	खर्च शीर्षक	इकाई	वार्षिक लक्ष्य			पहिलो त्रैमासिक			दोस्रो त्रैमासिक			तेस्रो त्रैमासिक			चौथो त्रैमासिक			कैफियत	
				परिमाण	भार	बजेट	परिमाण	भार	बजेट	परिमाण	भार	बजेट	परिमाण	भार	बजेट	परिमाण	भार	बजेट		
२८	अन्य भत्ता					१.५			०			१.५			०			०		
१.२.९.७	बैठक पालो पहरा आदी अन्य भत्ता	२११३९	पटक	१०	०.५६	१.५	४	०	०	६	०.५६	१.५	५	०	०	०	०	०	०	
२९	पानी विजुली					०.४१			०			०.४१			०			०		
२.१.३.१	जारको पिउने पानी	२२१११	जार	४२	०.१५	०.४१	३००	०	०	२००	०.१५	०.४१	१००	०	०	०	०	०	०	
३०	संचार महशुल					१.३२			०.३३			०.३३			०.३३			०.३३		
२.१.६.१७	टेलिफोन महसुल	२२१११	पटक	१	०.१३	०.३६	३	०.०३	०.०९	३	०.०३	०.०९	३	०.०३	०.०९	३	०.०३	०.०९	३	
२.१.६.२५	टेलिफोन महसुल, हुलाक / कुरियर सेवा महसुल	२२११२	महिना	५	०.२२	०.६	३	०.०६	०.१५	३	०.०६	०.१५	३	०.०६	०.१५	३	०.०६	०.१५	३	
२.१.६.८	इन्टरनेट महशुल	२२११२	महिना	१	०.१३	०.३६	३	०.०३	०.०९	३	०.०३	०.०९	३	०.०३	०.०९	३	०.०३	०.०९	३	
३४	ईन्धन					०.९६			०.२४			०.२४			०.२४			०.२४		
२.२.२.३	डिजेल	२२२१२	लीटर	४८०	०.१८	०.४८	१२०	०.०४	०.१२	१२०	०.०४	०.१२	१२०	०.०४	०.१२	१२०	०.०४	०.१२	१२०	
२.२.२.४	मोबिल	२२२१२	लीटर	६०	०.१८	०.४८	१५	०.०४	०.१२	१५	०.०४	०.१२	१५	०.०४	०.१२	१५	०.०४	०.१२	१५	
३६	इन्धन अन्य प्रयोजन					०.४५			०.१५			०.१५			०.१५			०.१५		
२.२.३.२	ग्याँस	२२३१४	संख्या	३०	०.१७	०.४५	१०	०.०६	०.१५	१०	०.०६	०.१५	१०	०.०६	०.१५	०	०	०	०	
३३	मर्मत संभार					३			०.२५			०.२५			०.२५			०.२५		
२.३.१.२	हलुका सवारी साधन मर्मत खर्च	२२२१३	वटा	१	०.७५	२	१	०	०	१	०.७५	२	१	०	०	१	०	०	०	
२.३.१.३	दुई पाइप्रे सवारी साधन मर्मत खर्च	२२२१३	वटा	१०	०.३७	१	१	०.०९	०.२५	१	०.०९	०.२५	०	०.०९	०.२५	१	१.३२	०.२५	०.२५	
३९	कार्यक्रम खर्च					०.५			०.५			०			०			०		
२.७.५.१७	प्राविधिक ग्रेसर प्रकाशन	२२५२२	संख्या	२०००	०.१९	०.५	२०००	०.१९	०.५	०	०	०	०	०	०	०	०	०	०	
३८	विविध खर्च					०.७२			०.२३			०.२३			०.२६			०		
२.९.६.१	कार्यालयमा दैनिक चियापान खर्च	२२७११	पटक	१२	०.२७	०.७२	४	०.०९	०.२३	४	०.०९	०.२३	४	०.१	०.२६	०	०	०	०	
ख)	चालु खर्च कार्यक्रमको जम्मा:					२७६७३.५	६८.९१	१८४.१४	२०७८२	१८.९१	५०.५२	१८९.६५	२३.५४	६३	१८६४२	१९.२९	५१.६७	१२२९७	९९.९७	१८.९५
कुल	जम्मा खर्च					२७६८८.५	९९.९१	२६६.९४	२०७९३	२२.५६	६०.३२	१८९.६७	५०.८९	१३६	१८६४२	१९.२९	५१.६७	१२२९७	९९.९७	१८.९५

तयार गर्नेको नाम ,पद र दस्तखत :

आयोजना/कार्यालय प्रमुखको दस्तखत :

मिति :

मिति :

**वार्षिक विकास कार्यक्रम रा.यो.आ.फा.नं. १**  
**बजेट तर्जुमासँग सम्बन्धित वार्षिक प्रशासन नियम २०(१) बमोजिमको फाराम**

बजेट उपशीर्षक नं : ३१२०२१०२ बजेट ६०९.६९ लाख

कार्यक्रम / आयोजनाको नाम : पशु स्वास्थ्य, रोग अन्वेषण सेवा तथा क्वारेन्टाईन कार्यक्रम

स्थान : (क) जिल्ला : केन्द्रीय रिफरल पशु चिकित्सालय काठमाडौं

क्र.स.	कार्यक्रम / क्रियाकलाप	खर्च शीर्षक	इकाई	वार्षिक लक्ष्य			पहिलो त्रैमासिक			दोस्रो त्रैमासिक			तेस्रो त्रैमासिक			चौथो त्रैमासिक			कैफियत
				परिमाण	भार	बजेट	परिमाण	भार	बजेट	परिमाण	भार	बजेट	परिमाण	भार	बजेट	परिमाण	भार	बजेट	
अ) पूँजीगत खर्च अन्तर्गतका कार्यक्रमहरू																			
	५० अन्य सम्पत्तीहरूको संचालन तथा सम्भार खर्च					५.५			०			५.५			०			०	
११.३.१३.१४	Aluminium compounding and partition of ticketing area	३११२२	पटक	१	०.४१	२.५	०	०	०	१	०.४१	२.५	०	०	०	०	०	०	०
११.३.२२.४१७	चिकित्सालयको कम्पाउन्ड गेट मर्मत सम्भार	३११२२	पटक	१	०.४९	३	०	०	०	१	०.४९	३	०	०	०	०	०	०	०
	४७ भेजिनीरी तथा औजार					५६.९७			३३.९६			२३.२७			०.२७			०.२७	
११.३.१७.३६	DSLR camera खरिद	३११२२	बटा	१	०.१२	०.७५	०	०	०	१	०.१२	०.७५	०	०	०	०	०	०	०
११.३.२२.३९४	Desktop खरिद	३११२२	बटा	४	०.४६	२.८	०	०	०	४	०.४६	२.८	०	०	०	०	०	०	०
११.३.२२.३९५	Computer Printer खरिद	३११२२	बटा	५	०.२१	१.२५	०	०	०	५	०.२१	१.२५	०	०	०	०	०	०	०
११.३.२२.४	Latest Generation Laptop	३११२२	संख्या	२	०.३३	२	०	०	०	३	०.३३	२	०	०	०	०	०	०	०
११.३.२२.४१६	Office Automation System Installation	३११२२	पटक	१	०.८२	५	१	०.८२	५	०	०	०	०	०	०	०	०	०	०
११.३.७.१०७३	Modular Operation Theatre को लागि Compatible OT Table खरिद	३११२२	बटा	१	१.६४	१०	२	०	०	१	१.६४	१०	०	०	०	०	०	०	०
११.३.७.१०७४	x ray view box compatible with modulator OT	३११२२	बटा	१	०.१६	१	१	०.१६	१	०	०	०	०	०	०	०	०	०	०
११.३.७.१०७५	Portable Scrub Basin setup for Modular operation Theatre and laboratory	३११२२	बटा	२	०.३३	२	२	०.३३	२	०	०	०	०	०	०	०	०	०	०
११.३.७.१०७६	Hair Clipper for animal purpose	३११२२	बटा	१२	०.१८	१.०८	३	०.०४	०.२७	३	०.०४	०.२७	३	०.०४	०.२७	३	०.०४	०.२७	३
११.३.७.१०७७	Large display board for token system	३११२२	बटा	१	०.१६	१	१	०.१६	१	०	०	०	०	०	०	०	०	०	०
११.३.७.१०७८	स्क्रिन -३ र प्रोजेक्टर सेट-३ खरिद तथा जडान	३११२२	पटक	१	०.८२	५	०	०	०	१	०.८२	५	०	०	०	०	०	०	०
११.३.९.१२०	Liquid nitrogen container / AI gun / AI Refri	३११२२	बटा	१	०.१६	१	१	०	०	१	०.१६	१	०	०	०	०	०	०	०
११.३.९.१२१	Olympus Microscope with camera खरिद	३११२२	बटा	१	०.८२	५	१	०.८२	५	०	०	०	०	०	०	०	०	०	०
११.३.९.१२२	V shaped surgery Instrument	३११२२	बटा	२	०.०३	०.२	१	०.०३	०.२	०	०	०	०	०	०	०	०	०	०
११.३.९.१२४	Kidney Tray for surgery	३११२२	बटा	१२	०.०२	०.१	०	०	०	१२	०.०२	०.१	०	०	०	०	०	०	०
११.३.९.१२७	Endoscopy probe compatible with endoscopy machine	३११२२	बटा	१	२.४६	१५	१	२.४६	१५	०	०	०	०	०	०	०	०	०	०
११.३.९.१२९	Large size tray for surgery	३११२२	बटा	६	०.०१	०.०९	६	०.०१	०.०९	०	०	०	०	०	०	०	०	०	०
११.३.९.१३१	Stainless Steel Tray Trolley	३११२२	बटा	८	०.५२	३.२	८	०.५२	३.२	०	०	०	०	०	०	०	०	०	०
११.३.९.१३२	Cautery Machine खरिद	३११२२	बटा	४	०.०७	०.४	४	०.०७	०.४	०	०	०	०	०	०	०	०	०	०
११.३.९.१३४	Hair dryer for animal purpose खरिद	३११२२	बटा	२	०.०२	०.१	०	०	०	०	०.०२	०.१	०	०	०	०	०	०	०
११.३.७.१०७१	Modular Operation Theatre को लागि Compatible OT Light खरिद	३११२२	बटा	१	१.३१	८	२	०	०	०	१.३१	८	०	०	०	०	०	०	०
११.३.९.११७	Orthopedic Surgery Set	३११२२	सेट	१	०.४१	२.५	२	०	०	१	०.४१	२.५	०	०	०	०	०	०	०



क्र.स.	कार्यक्रम / क्रियाकलाप	खर्च शीर्षक	इकाई	वार्षिक लक्ष्य			पहिलो त्रैमासिक			दोस्रो त्रैमासिक			तेस्रो त्रैमासिक			चौथो त्रैमासिक			कैफियत
				परिमाण	भार	बजेट	परिमाण	भार	बजेट	परिमाण	भार	बजेट	परिमाण	भार	बजेट	परिमाण	भार	बजेट	
११.४.१.३१	त्रिपुरेश्वर भेटेरिनरी कम्प्लेक्सको बाटो कालोपत्र गर्ने	३११५१	पटक	१	४.९२	३०	०	०	०	१	४.९२	३०	०	०	०	०	०	०	०
११.६.१.२.१६	केन्द्रिय रिफरल पशु चिकित्सालय त्रिपुरेश्वर लाई अत्यावश्यक सेवा अन्तर्गत २४ घण्टा सेवा संचालन घण्टा	३१५११	नभाएको	१	८.२	५०	०	०	०	०	८.२	५०	०	०	०	०	०	०	०
४९	मेडिसिनी तथा औजार मर्मत सम्भार तथा सञ्चालन खर्च					१०						१०							०
११.३.७.१०८६	फार्मसी कक्षको सेटअप	३११२२	पटक	१	०.४९	३	०	०	०	१	०.४९	३	०	०	०	०	०	०	०
११.३.७.१०८७	समा कम्परेन्स हल सेट अप (हल डेकोरेसन, साउण्ड सिस्टम, स्पिकर व्यवस्थापन, स्टेज व्यवस्थापन)	३११२२	पटक	१	०.६६	४	०	०	०	१	०.६६	४	०	०	०	०	०	०	०
११.३.८.२६	Laboratory Main Door and Passbox Setup for sample receiving	३११२२	पटक	१	०.४९	३	०	०	०	१	०.४९	३	०	०	०	०	०	०	०
६७	फर्निचर तथा फिक्चर्स					१०.५						१०.५							०
११.६.१.३.४९३	चिकित्सालयको लागि आवश्यक फर्निचर तथा फिक्चर्स खरिद	३११२३	पटक	१	०.८२	५	०	०	०	१	०.८२	५	०	०	०	०	०	०	०
११.६.१.३.४९४	नयाँ भवनमा नपुग कापेट, पर्दा, डोरम्याट खरिद	३११२३	पटक	१	०.८२	५	०	०	०	१	०.८२	५	०	०	०	०	०	०	०
११.६.१.३.९	कम्प्युटर टेबल खरिद	३११२३	संख्या	५	०.०८	०.५	०	०	०	५	०.०८	०.५	०	०	०	०	०	०	०
क)	पूँजीगत खर्च कार्यक्रमको जम्मा:			८४	२८.४४	१७३.४७	३६	५.४२	३३.१६	४५	२२.९२	१३९.७७	३	०.०४	०.२७	३	०.४९	०.२७	
आ)	चालु खर्च अन्तर्गतका कार्यक्रमहरू																		
	२४ तलब					१०३.४						२३.८६							२३.८६
१.१.१.२५	ह.स.चा. पाँचौं स्तर	२११११	जना	०	०.८६	५.२५	१	०.२७	१.६२	१	०.२	१.२१	१	०.२	१.२१	१	२.२	१.२१	
१.१.१.३	रा.प. प्रथम	२११११	जना	०	१.२५	७.६३	१	०.३९	२.३५	१	०.२९	१.७६	१	०.२९	१.७६	१	३.२	१.७६	
१.१.१.३०	का. स. पाँचौं स्तर	२११११	जना	०	०	०	०	०	०	०	०	०	०	०	०	०	०	०	
१.१.१.४	रा.प. द्वितीय	२११११	जना	०	२.२६	१३.७८	२	०.७	४.२४	२	०.५२	३.१८	२	०.५२	३.१८	२	५.७८	३.१८	
१.१.१.५	रा.प. तृतीय	२११११	जना	०	४.०२	२४.५४	४	१.२४	७.५५	४	०.९३	५.६६	४	०.९३	५.६६	४	१०.३	५.६६	
१.१.१.६	रा.प.अनं. प्रथम	२११११	जना	०	५.२६	३२.०४	६	१.६२	९.८६	६	१.२१	७.४	६	१.२१	७.४	६	१३.४१	७.३८	
१.१.१.७	रा.प.अनं.द्वितीय	२११११	जना	०	३.३१	२०.१६	४	१.०२	६.२	४	०.७६	४.६५	४	०.७६	४.६५	४	८.४७	४.६६	
२६	महङ्गी भत्ता					४.३२			०			४.३२			०			०	
१.२.२.२	महङ्गी भत्ता	२११३२	जना	१८	०.७१	४.३२	२३	०	०	२३	०.७१	४.३२	२३	०	०	२३	०	०	
२८	अन्य भत्ता					०.१२			०			०			०.१२			०	
१.२.९.४०	दशैं तहार पाले पहरा भत्ता	२११३९	जना	४	०.०२	०.१२	०	०	०	०	०	४	०.०२	०.१२	०	०	०	०	
२५	पोशाक					१.८			०			१.८			०			०	
१.३.१.१	निजामती कर्मचारीहरूको पोशाक खर्च	२११२१	जना	१८	०.३	१.८	०	०	०	०	०.३	१.८	२३	०	०	०	०	०	
१.६.२.१	योगदानमा आधारित निवृत्तिभरण उपदान कोष	२१२१२	जना	१	०.०३	०.२	०	०	०	१	०.०३	०.२	०	०	०	०	०	०	
२.२.२.५	अनुगमनमा प्रयोगहुने गाडीको इन्धन	२२२१२	लीटर	१२००	०.२	१.२	३००	०.०५	०.३	३००	०.०५	०.३	३००	०.०५	०.३	३०	०.५४	०.३	
२.५.२.३२४	प्रयोगशाला संचालनको लागि सहयोग सेवा करार	२२४११	जना	१	०.५५	३.३६	०	०.१४	०.८५	०	०.१४	०.८५	०	०.१४	०.८५	०	१.४७	०.८१	
२.५.७.५	सेवा करारका कर्मचारीलाई पोशाक खर्च	२२४१३	संख्या	६	०.१	०.६	०	०	०	०	०	६	०.१	०.६	०	०	०	०	
२.७.१८.१२१३	कृतिम गर्भधान सेवा संचालन	२२५२२	वटा	३००	०.१६	१	७५	०.०४	०.२५	७५	०.०४	०.२५	७५	०.०४	०.२५	७५	०.५४	०.२५	

क्र.स.	कार्यक्रम / क्रियाकलाप	खर्च शीर्षक	इकाई	वार्षिक लक्ष्य			पहिलो त्रैमासिक			दोस्रो त्रैमासिक			तेस्रो त्रैमासिक			चौथो त्रैमासिक			कैफियत
				परिमाण	भार	बजेट	परिमाण	भार	बजेट	परिमाण	भार	बजेट	परिमाण	भार	बजेट	परिमाण	भार	बजेट	
२.८.२.३	सहवा भ्रमण	२२६१२	संख्या	२	०.१६	१	१	०.०८	०.५	१	०.०८	०.५	०	०	०	०	०	०	
७.२.९.३२	इमर्जेन्सी उपचार	२७२१३	पटक	४५०	०.२६	१.५८	१५०	०.०७	०.४	१५०	०.०७	०.४	१५०	०.०७	०.४	१५०	०.०७	०.४	
८.१.९.३१	केन्द्रिय रिफरल पशु चिकित्सालय त्रिपुरेस्वर लाई अत्यावश्यक सेवा अन्तर्गत २४ घण्टा सेवा संचालन घण्टा	२८९११	नभाएको	१	२४.६	१५०	१	२४.६	१५०	०	०	०	०	०	०	०	०	०	
३५	विमा					०.८७			०			०.८७			०		०		
१.६.४.१	कर्मचारीको योगदानमा आधारित बीमा कोष खर्च	२१२१३	जना	१८	०.१४	०.८७	२३	०	०	२३	०.१४	०.८७	२३	०	०	२३	०	०	
२९	पानी विजुली					१४.५४			३.६१			३.६१			३.६६			३.६६	
२.१.१.१	धाराको महसुल	२२१११	पटक	१२	०.२४	१.४४	३	०.०६	०.३६	३	०.०६	०.३६	३	०.०६	०.३६	३	०.०६	०.३६	
२.१.२.१	विद्युत महसुल	२२१११	पटक	१	१.९७	१२	३	०.४९	३	३	०.४९	३	३	०.४९	३	३	५.४५	३	
२.१.३.१	जारको पिउने पानी	२२१११	जार	१३०	०.१८	१.१	३९०	०.०४	०.२५	३९०	०.०४	०.२५	३९०	०.०४	०.२	३९०	०.४४	०.३	
३०	संचार महसुल					२.०४			०.५१			०.५१			०.५१			०.५१	
२.१.६.१	टेलिफोन महसुल	२२११२	महिना	४०	०.१६	०.९६	१०	०.०४	०.२४	१०	०.०४	०.२४	१०	०.०४	०.२४	१०	०.४४	०.२४	
२.१.७.१	ईमेल/ इन्टरनेट/वेबसाइट महसुल	२२११२	महिना	३	०.१८	१.०८	०	०.०४	०.२७	०	०.०४	०.२७	०	०.०४	०.२७	०	०.४९	०.२७	
३४	ईन्धन					६.८६			०.२३			६.१७			०.२३			०.२३	
२.२.२.२	पेट्रोल- दुई पाइप्रे	२२२१२	लीटर	२५२०	०.५	३.०३	८२५	०	०	८२५	०.५	३.०३	८२५	०	०	८२५	०	०	
२.२.२.२२	जेनेरेटरको लागि डिजेल	२२२१२	लीटर	९८४	०.१६	०.९९	३००	०	०	१२०	०.१६	०.९९	१२०	०	०	१२०	०	०	
२.२.२.२४१	Ambulance को लागि इन्धन	२२२१२	लीटर	१९२०	०.३१	१.९२	७५०	०	०	७५०	०.३१	१.९२	७५०	०	०	७५०	०	०	
२.२.२.४	मोबिल	२२२१२	लीटर	४३२	०.०७	०.४४	३६	०.०२	०.११	३६	०.०२	०.११	३६	०.०२	०.११	३६	०.२	०.११	
२.२.२.९	चार पाइप्रे सवारी साधनको लागि ईन्धन	२२२१२	लीटर	४८०	०.०८	०.४८	१२०	०.०२	०.१२	१२०	०.०२	०.१२	१२०	०.०२	०.१२	१२०	०.२२	०.१२	
५६	सवारी साधन मर्मत खर्च					९.६			१.३५			५.२५			१.२५			१.७५	
२.३.१.१२	मेसिनरी उपकरण मर्मत	२२२१३	पटक/संख्या	१०	०.१६	१	३	०.०४	०.२५	३	०.०४	०.२५	२	०.०४	०.२५	२	०.४५	०.२५	
२.३.१.१४२	हस्पिटलको जेनेरेटर तथा लिफ्ट मर्मत सम्भार तथा संचालन खर्च	२२२१३	पटक	३	०.२५	१.५	१	०.०८	०.५	१	०.०८	०.५	१	०.०८	०.५	०	०	०	
२.३.१.१४३	भेदेरीनरी एम्बुलेन्स मर्मत खर्च	२२२१३	पटक	२	०.३३	२	०	०	०	१	०.१६	१	१	०	०	१	१.८२	१	
२.३.१.२	हलुका सवारी साधन मर्मत खर्च	२२२१३	वटा	१	०.४९	३	०	०	०	१	०.४९	३	०	०	०	०	०	०	
२.३.१.५	दुई पाइप्रे सवारी साधन मर्मत	२२२१३	संख्या	२१	०.३४	२.१	६	०.१	०.६	५	०.०८	०.५	५	०.०८	०.५	५	०.९१	०.५	
३३	मर्मत संभार					५			५			०			०			०	
२.३.९.२२३	ट्रष्ट इस्थापन	२२२३१	पटक	१	०.८२	५	१	०.८२	५	०	०	०	०	०	०	०	०	०	
३९	कार्यक्रम खर्च					४			१			१			१			१	
२.४.१.१	कार्यालयमा आवश्यक वार्षिक मसलन्द खरिद	२२३११	पटक	४	०.६६	४	१	०.१६	१	१	०.१६	१	१	०.१६	१	१	१.८२	१	
१४	वेब साइट अपडेट गर्ने					१			०.२५			०.२५			०.२५			०.२५	
२.४.१.११५	Antivirus, computer format, printer toner refilling, computer or laptop repairment, installation खर्च	२२३११	पटक	४	०.१६	१	१	०.०४	०.२५	१	०.०४	०.२५	१	०.०४	०.२५	१	०.४५	०.२५	

क्र.स.	कार्यक्रम / क्रियाकलाप	खर्च शीर्षक	इकाई	वार्षिक लक्ष्य			पहिलो त्रैमासिक			दोस्रो त्रैमासिक			तेस्रो त्रैमासिक			चौथो त्रैमासिक			कैफियत
				परिमाण	भार	बजेट	परिमाण	भार	बजेट	परिमाण	भार	बजेट	परिमाण	भार	बजेट	परिमाण	भार	बजेट	
६९	कार्यालय सम्बन्धी छुपाई					२			०.५			०.५			०.५			०.५	
२.४.१२.११३	कार्यालय सम्बन्धी छुपाई	२२३१५	पटक	४	०.३३	२	१	०.०८	०.५	१	०.०८	०.५	१	०.०८	०.५	१	०.११	०.५	
६५	वार्षिक पुस्तिका प्रकाशन					०.५			०.५			०			०			०	
२.४.१२.३	वार्षिक प्रतिवेदन छुपाई	२२३१५	पटक	१	०.०८	०.५	१	०.०८	०.५	०	०	०	०	०	०	०	०	०	
७०	पत्र पत्रिका खरिद कार्यक्रम					०.१२			०.०३			०.०३			०.०३			०.०३	
२.४.१३.३	पत्रपत्रिका	२२३१५	संख्या	१२	०.०२	०.१२	३	०	०.०३	३	०	०.०३	३	०	०.०३	३	०.०५	०.०३	
६६	फोहर व्यवस्थापन					१			०.२५			०.२५			०.२५			०.२५	
२.४.१५.९	फोहर व्यवस्थापन	२२३१९	महिना	१२	०.१६	१	३	०.०४	०.२५	३	०.०४	०.२५	३	०.०४	०.२५	३	०.४५	०.२५	
५७	पुस्तक खरिद					१.९७			०			०			१.९७			०	
२.४.९.८	पुस्तकालयका लागि पुस्तक खरिद कार्यक्रम	२२३१३	पटक	१	०.३२	१.९७	०	०	०	०	०	०	१	०.३२	१.९७	०	०	०	
५८	अन्य					११.२			२.८			२.८			२.८			२.८	
२.५.२.३२६	हस्पिटलको लागि इलेक्ट्रिसियन करार मा	२२४११	जना	१	०.५२	३.२	१	०.१३	०.८	१	०.१३	०.८	१	०.१३	०.८	१	१.४५	०.८	
२.५.३.४२८	सुरक्षा गार्ड करार	२२४११	जना	२	०.७९	४.८	०	०.२	१.२	०	०.२	१.२	०	०.२	१.२	०	२.१८	१.२	
२.५.३.४३२	लाइब्रेरीयन लाइब्रेरी संचालनका लागि	२२४११	महिना	१	०.५२	३.२	१	०.१३	०.८	१	०.१३	०.८	१	०.१३	०.८	१	१.४५	०.८	
६०	पशुपन्छी विकास कार्यक्रम					४१.३५			६.९३			२२.३८			७.९३			४.१३	
२.५.२.३३१	एक्सरे टेनेसियन करारमा लिने	२२४११	जना	१	०.३९	२.४	०	०.१	०.६	०	०.१	०.६	०	०.१	०.६	०	१.०९	०.६	
२.६.४.९१८	पशु चिकित्सकहरुको लागि अल्ट्रासाउण्ड इन्डोस्कोपी एक्सरे सम्बन्धि प्रविधि हस्तान्तरण कार्यक्रम	२२५१२	पटक	१	०.८२	५	०	०	०	१	०.८२	५	०	०	०	०	०	०	
२.६.४.९१९	प्रदेश स्तरमा दर्ताबाला पशु चिकित्सकहरुलाई शल्यक्रिया सम्बन्धि प्रविधि हस्तान्तरण कार्यक्रम	२२५१२	पटक	१	०.८२	५	०	०	०	१	०.८२	५	०	०	०	०	०	०	
२.६.४.९२१	Rabies Awareness Campaign	२२५१२	पटक	१	०.४९	३	०	०	०	१	०.४९	३	०	०	०	०	०	०	
२.७.१८.१२०४	प्रदेश तथा स्थानीय तहको सहकार्यमा सामुदायिक कुकुरहरुको नि-शुल्क बन्ध्याकरण	२२५२२	वटा	६००	१.४८	९	२००	०.४९	३	२००	०.४९	३	२००	०.४९	३	०	०	०	
२.७.१८.१२०९	टेलि भेटेरिनरी मेडिसिन सेवा	२२५२२	संख्या	३००	०.३४	२.१	७५	०.०९	०.५३	७५	०.०९	०.५३	७५	०.०९	०.५३	७५	०.९६	०.५३	
२.७.१८.१२११	अल्ट्रासाउण्ड सेवा संचालन	२२५२२	संख्या	४५०	०.०८	०.५	१००	०.०२	०.१	१००	०.०३	०.२	१००	०.०२	०.१	१५०	०.१८	०.१	
२.७.१८.१२१२	एक्स रे सेवा संचालन	२२५२२	संख्या	१०००	०.६६	४	२५०	०.२	१.२	२५०	०.२	१.२	२५०	०.२	१.२	२५०	०.७३	०.४	
२.७.१८.१२२१	कर्मचारीको स्वास्थ्य परिक्षण कार्यक्रम	२२५२२	जना	२७	०.२२	१.३५	०	०	०	२७	०.२२	१.३५	०	०	०	०	०	०	
२.७.१८.१२३५	सर्जिकल प्रोस्प्युडर तथा ल्यावका लागि ड्रप एप्रोन गाउन आदि खर्च	२२५२२	पटक	३	०.४९	३	०	०	०	१	०.१६	१	१	०.१६	१	१	१.८२	१	
२.७.१८.१३३२	एम्बुलेटरी सेवा पशुपन्छीहरुको लागि	२२५२२	पटक	१००	०.९८	६	२५	०.२५	१.५	२५	०.२५	१.५	२५	०.२५	१.५	२५	२.७२	१.५	
४२	करार सेवा					१७.८९			४.६६			४.४१			४.४१			४.४१	
२.५.७.२७०	हलुका सवारी चालक	२२४१३	जना	१	०.५१	३.१२	०	०.१३	०.७८	०	०.१३	०.७८	०	०.१३	०.७८	०	१.४२	०.७८	
२.५.७.२७१	भारी सवारी चालक	२२४१३	जना	१	०.५३	३.२५	१	०.१६	१	१	०.१२	०.७५	१	०.१२	०.७५	१	१.३६	०.७५	
२.५.७.३	कार्यालय सहयोगी सेवा करारमा लिने	२२४१३	संख्या	४	१.५४	९.३६	०	०.३८	२.३४	०	०.३८	२.३४	०	०.३८	२.३४	०	४.२५	२.३४	
२.५.८.४	सरसफाइ सेवा करार	२२४१३	पटक	१	०.३५	२.१६	०	०.०९	०.५४	०	०.०९	०.५४	०	०.०९	०.५४	०	०.९८	०.५४	

क्र.सं.	कार्यक्रम / क्रियाकलाप	खर्च शीर्षक	इकाई	वार्षिक लक्ष्य			पहिलो त्रैमासिक			दोस्रो त्रैमासिक			तेस्रो त्रैमासिक			चौथो त्रैमासिक			कैफियत
				परिमाण	भार	बजेट	परिमाण	भार	बजेट	परिमाण	भार	बजेट	परिमाण	भार	बजेट	परिमाण	भार	बजेट	
७१	अनुगमन तथा मुल्यांकन भ्रमण खर्च					९.९४			१.४६			६.२			१.४६			०.८२	
२.८.१.६२७	नमुना संकलनका लागि अनुगमन तथा मुल्यांकन भ्रमण खर्च	२२६११	पटक	३	०.३	१.८४	१	०.०८	०.४६	१	०.०८	०.४६	१	०.०८	०.४६	४	०.८४	०.४६	
२.८.१.६२८	प्रविधि हस्तान्तरण संग सम्बन्धित अनुगमन तथा मुल्यांकन भ्रमण खर्च	२२६११	पटक	२	०.३७	२.२४	१	०	०	२	०.३७	२.२४	१	०	०	२	०	०	
२.८.१.६२९	रैबिज रोग नियन्त्रण संग सम्बन्धित कार्यक्रमको अनुगमन तथा मुल्यांकन भ्रमण खर्च	२२६११	पटक	३	०.५५	३.३६	१	०.१६	१	१	०.१६	१	१	०.१६	१	०	०.६५	०.३६	
२.८.१.६३०	अन्य प्रशानसैनिक तथा प्रविधिक भ्रमण खर्च	२२६११	पटक	४	०.४१	२.५	३	०	०	२	०.४१	२.५	३	०	०	२	०	०	
६१	विमा सवारी साधन					२.१४			०			०.६४			१.५			०	
२.९.१.४	सवारी साधन कर ( वीमा सवारी साधन)	२२२१४	पटक	२५	०.२५	१.५	०	०	०	०	०	०	२५	०.२५	१.५	०	०	०	
२.९.२.२२	इन्जोष्ट नम्बर गाडिमा राखे	२२२१४	वटा	३	०.०२	०.११	०	०	०	३	०.०२	०.११	०	०	०	०	०	०	
२.९.२.२३	इन्जोष्ट नम्बर मोटरसाइकल र इस्कुटरमा राखे	२२२१४	वटा	२१	०.०९	०.५३	०	०	०	१३	०.०९	०.५३	०	०	०	०	०	०	
३८	विविध खर्च					२.४			०.६			०.६			०.६			०.६	
२.९.६.१	कार्यालयमा दैनिक चियापान खर्च	२२७११	पटक	१२	०.३९	२.४	३	०.१	०.६	३	०.१	०.६	३	०.१	०.६	३	१.०९	०.६	
५२	क्लिनिकल उपचार					२४.३७			६.१३			६.१३			६.१३			६.०३	
७.२.११.१	बायोकेमिकल टेस्ट (LFT,KFT,Protein, Glucose, etc ) का लागि रियाजेन्ट खरिद	२७२१३	पटक	१०००	०.८२	५	२५०	०.२१	१.२५	२५०	०.२१	१.२५	२५०	०.२१	१.२५	२५०	२.२७	१.२५	
७.२.११.४	रगत जाँच (cbc, tlc,hb, pcv)	२७२१३	पटक	५००	०.२५	१.५	१२५	०.०६	०.३८	१२५	०.०६	०.३८	१२५	०.०६	०.३८	१२५	०.६९	०.३८	
७.२.११.५	गोबर जाँच	२७२१३	संख्या	७००	०.११	०.७	१८०	०.०३	०.१८	१८०	०.०३	०.१८	१८०	०.०३	०.१८	१६०	०.२९	०.१६	
७.२.११.८	अथोपिडिक्स सर्जरी	२७२१३	संख्या	१००	०.१६	१	२५	०.०४	०.२५	२५	०.०४	०.२५	२५	०.०४	०.२५	२५	०.४५	०.२५	
७.२.११.९	मेडिकल उपचार सेवा	२७२१३	संख्या	१८००	१.१७	७.१२	४५०	०.३	१.८	४५०	०.३	१.८	४५०	०.३	१.८	४५०	३.१२	१.७२	
७.२.९.२.३	मेजर सर्जिकल उपचार सेवा(क्लिनिकल उपचार सेवा)	२७२१३	पटक/संख्या	५००	०.८२	५	१२५	०.२१	१.२५	१२५	०.२१	१.२५	१२५	०.२१	१.२५	१२५	२.२७	१.२५	
७.२.९.२.५	गाइनाकोलोजिकल उपचार सेवा(क्लिनिकल उपचार सेवा)	२७२१३	पटक/संख्या	४५०	०.२२	१.३५	१५०	०.०६	०.३४	१५०	०.०६	०.३४	१५०	०.०६	०.३४	१५०	०.६२	०.३४	
७.२.९.३०	माइनर सर्जरी	२७२१३	संख्या	४५०	०.४४	२.७	१५०	०.११	०.६८	१५०	०.११	०.६८	१५०	०.११	०.६८	१५०	१.२४	०.६८	
५३	क्लिनिकल प्रयोगशाला सेवा					८.८५			२.२१			२.२१			२.२१			२.२१	
७.२.११.६	छाला जाँच	२७२१३	संख्या	२००	०.१	०.६	५०	०.०२	०.१५	५०	०.०२	०.१५	५०	०.०२	०.१५	५०	०.२७	०.१५	
७.२.११.७	अन्य प्रयोगशाला संकलनका लागि रियाजेन्ट खरिद	२७२१३	पटक	४	०.९८	६	१	०.२५	१.५	१	०.२५	१.५	१	०.२५	१.५	१	२.७२	१.५	
७.२.९.७.१	दुध जाँच(क्लिनिकल प्रयोगशाला सेवा)	२७२१३	पटक/संख्या	५००	०.२१	१.२५	१२५	०.०५	०.३१	१२५	०.०५	०.३१	१२५	०.०५	०.३१	१२५	०.५६	०.३१	
७.२.९.७.५	पोष्टमार्टम परिक्षण(क्लिनिकल प्रयोगशाला सेवा)	२७२१३	पटक/संख्या	४००	०.१६	१	१००	०.०४	०.२५	१००	०.०४	०.२५	१००	०.०४	०.२५	१००	०.४५	०.२५	
ख)	चालु खर्च कार्यक्रमको जम्मा:			१७७८९	७१.५१	४३६.२२	५४४२	३६.४६	२२२.१४	५३०८	१५.७८	९६.२९	५३१७	१०.३५	६३.०७	४८१९	९९.५२	५४.८	
कुल	जम्मा खर्च			१७८७३	९९.९५	६०९.६९	५४७८	४१.८८	२५५.३३	५३५३	३८.७	२३६.०६	५३२०	१०.३९	६३.३४	४८२२	१००.०१	५५.०७	

तयार गर्नेको नाम ,पद र दस्तखत :

आयोजना/कार्यालय प्रमुखको दस्तखत :

मिति :

मिति :

**वार्षिक विकास कार्यक्रम रा.यो.आ.फा.नं. १**  
**बजेट तर्जुमासँग सम्बन्धित आर्थिक प्रशासन नियम २०(१) बमोजिमको फाराम**

बजेट उपशीर्षक नं : ३१२०२१०२ २८८.६५ लाख

कार्यक्रम / आयोजनाको नाम : पशु स्वास्थ्य, रोग अन्वेषण सेवा तथा क्वारेन्टाईन कार्यक्रम

स्थान : (क) जिल्ला : भेटनरी गुणस्तर तथा औषधी नियमन प्रयोगशाला काठमाडौं

क्र.स.	कार्यक्रम / क्रियाकलाप	खर्च शीर्षक	इकाई	वार्षिक लक्ष्य			पहिलो त्रैमासिक			दोस्रो त्रैमासिक			तेस्रो त्रैमासिक			चौथो त्रैमासिक			कैफियत
				परिमाण	भार	बजेट	परिमाण	भार	बजेट	परिमाण	भार	बजेट	परिमाण	भार	बजेट	परिमाण	भार	बजेट	
अ) पूँजीगत खर्च अन्तर्गतका कार्यक्रमहरू																			
११.३.१९.१६	प्रयोगशालाका लागि On line UPS को ब्याट्री खरिद	३११२२	संख्या	२०	०.८	२.३	०	०	०	२०	०.८	२.३	०	०	०	०	०	०	
११.३.२.१०३	स्कुटर खरिद	३११२१	वटा	१	०.८७	२.५	१	०.८७	२.५	०	०	०	०	०	०	०	०	०	
११.३.७.१०३५	Stainless Steel Tank खरिद	३११२२	संख्या	१	०.१२	०.३५	०	०	०	२	०.१२	०.३५	०	०	०	०	०	०	
११.३.७.१०५२	Sonicator with degasser	३११२२	संख्या	१	०.३५	१	१	०.३५	१	०	०	०	०	०	०	०	०	०	
११.३.७.५४३	प्रिन्टर खरिद	३११२२	संख्या	२	०.१७	०.५	२	०.१७	०.५	०	०	०	०	०	०	०	०	०	
११.३.७.६९	Air Conditioner for different Laboratories	३११२२	संख्या	२	०.६२	१.८	२	०.६२	१.८	०	०	०	०	०	०	०	०	०	
११.३.७.८	ल्यापटप खरिद	३११२२	संख्या	२	०.५५	१.६	२	०.५५	१.६	०	०	०	०	०	०	०	०	०	
११.३.७.९६९	Automatic Voltage Stabilizer (५ KVA) खरिद	३११२२	संख्या	३	०.३१	०.९	०	०	०	३	०.३१	०.९	०	०	०	०	०	०	
११.४.२२.४७१	कार्यालय परिसरमा नैसर्गिक व्यवस्थापन तथा रिटेनिंग बाल निर्माण	३११५९	पटक	१	२.०८	६	०	०	०	१	२.०८	६	०	०	०	०	०	०	
११.६.१३.४८०	कार्यालयका लागि फर्निचर तथा फर्निचिंग	३११२३	पटक	१	०.३५	१	१	०	०	०	०.३५	१	०	०	०	०	०	०	
क) पूँजीगत खर्च कार्यक्रमको जम्मा:																			
				३४	६.२२	१७.९५	९	२.५६	७.४	२६	३.६६	१०.५५	०	०	०	०	०	०	
आ) चालु खर्च अन्तर्गतका कार्यक्रमहरू																			
१.१.१.२५	ह.स.चा. पाँचौं स्तर	२११११	जना	०	१.०८	३.१३	१	०.३३	०.९६	१	०.२५	०.७२	१	०.२५	०.७२	१	१.३२	०.७३	
१.१.१.३	रा.प. प्रथम	२११११	जना	०	२.६५	७.६६	१	०.८२	२.३६	१	०.६१	१.७७	१	०.६१	१.७७	०	३.१९	१.७६	
१.१.१.३०	का. स. पाँचौं स्तर	२११११	जना	०	३.०१	८.७	१	०.९३	२.६८	१	०.७	२.०१	१	०.७	२.०१	०	३.६३	२	
१.१.१.४	रा.प. द्वितीय	२११११	जना	०	४.५७	१३.१८	२	१.४१	४.०६	२	१.०५	३.०४	२	१.०५	३.०४	०	५.५२	३.०४	
१.१.१.५	रा.प. तृतीय	२११११	जना	०	१०.८२	३१.२४	५	३.३३	९.६१	५	२.५	७.२१	५	२.५	७.२१	५	१३.०९	७.२१	
१.१.१.९०	रा.प.अनं.प्र. (प्रा)	२११११	जना	०	३.४६	१०	२	१.०७	३.०८	२	०.८	२.३१	२	०.८	२.३१	०	४.१७	२.३	
१.१.१.९१	रा.प.अनं.प्र. (स्र)	२११११	जना	०	३.४६	१०	२	१.०७	३.०८	२	०.८	२.३१	२	०.८	२.३१	०	४.१७	२.३	
१.२.१.०.६	चाड पर्व तथा पालो पहरा भत्ता	२११३९	पटक/संख्या	३	०.१२	०.३५	१	०.०५	०.१५	१	०.०३	०.१	१	०.०३	०.१	०	०	०	
१.२.२.२	महंगी भत्ता	२११३२	जना	१३	१.०८	३.१२	१३	०.३६	१.०४	१३	०.३६	१.०४	१३	०.३६	१.०४	०	०	०	
१.२.४.२५७	अज्ञात निर्यात सिफारिस उपसमितिकाे बैठक सन्चालन	२११३४	पटक	२	१.२	३.४५	६	०.३३	०.९६	६	०.३३	०.९६	६	०.३३	०.९६	६	१.०३	०.५७	
१.२.४.२५८	AMU सम्बन्धि TWC काे बैठक सन्चालन	२११३४	पटक	३	०.५२	१.५	०	०	०	१	०.१७	०.५	१	०.१७	०.५	१	०.९१	०.५	
१.२.४.९	लिलाम विक्री बैठक भत्ता	२११३४	पटक	२	०.१	०.३	१	०.०५	०.१५	१	०.०५	०.१५	०	०	०	०	०	०	
१.२.८.१	प्रसुती स्याहार भत्ता	२११३९	जना	२	०.०३	०.१	०	०	०	१	०.०२	०.०५	०	०	०	१	०.०९	०.०५	

क्र.स.	कार्यक्रम / क्रियाकलाप	खर्च शीर्षक	इकाई	वार्षिक लक्ष्य			पहिलो त्रैमासिक			दोस्रो त्रैमासिक			तेस्रो त्रैमासिक			चौथो त्रैमासिक			कैफियत
				परिमाण	भार	बजेट	परिमाण	भार	बजेट	परिमाण	भार	बजेट	परिमाण	भार	बजेट	परिमाण	भार	बजेट	
१.३.१.१	निजामती कर्मचारीहरुको पोशाक खर्च	२११२१	जना	१३	०.४५	१.३	०	०	०	०	०	०	१३	०.४५	१.३	०	०	०	
१.६.४.१	कर्मचारीको योगदानमा आधारित बीमा कोष खर्च	२१११३	जना	१३	०.२२	०.६३	१३	०	०	१३	०.२२	०.६३	१३	०	०	०	०	०	
२.१.२.११	जारको पीउने पानी	२२१११	महिना	२०	०.०५	०.१४	८०	०.०२	०.०५	८०	०.०२	०.०५	८०	०.०१	०.०४	०	०	०	
२.१.३.२	ट्याङ्करको पानी	२२१११	संख्या	६	०.६२	१.८	१८	०.१६	०.४५	१८	०.१६	०.४५	१८	०.१६	०.४५	१८	०.८२	०.४५	
२.१.६.११	संचार महशुल (टेलिफोन/इमेल/इन्टरनेट/हुलाक/कुरियर)	२२११२	महिना	१	०.६२	१.८	४	०	०	४	०.६२	१.८	४	०	०	०	०	०	
२.१.६.६	सह सचिव संचार सुविधा	२२११२	महिना	१	०.०८	०.२३	४	०.०१	०.०४	४	०.०१	०.०४	४	०.०१	०.०४	०	०.२	०.११	
२.२.१.६	सह सचिव सुविधाको गाडीको लागि इन्धन	२२२११	लीटर	७०	०.४१	१.१८	१७	०.०६	०.१७	१८	०.०६	०.१७	१७	०.०६	०.१७	१८	१.२२	०.६७	
२.२.२.११	मोटरसाइकलको लागि पेट्रोल	२२२१२	लीटर	१४४०	०.६	१.७३	३६०	०.१५	०.४३	३६०	०.१५	०.४३	३६०	०.१५	०.४३	३६०	०.८	०.४४	
२.२.२.१९	कार्यालयहरुबाट संचालित विभिन्न कार्यक्रमहरुको अनुगमन निरीक्षण	२२२१२	लीटर	१२००	०.४२	१.२	३००	०.१	०.३	३००	०.१	०.३	३००	०.१	०.३	३००	०.५४	०.३	
२.२.२.३३	गाडी, मोटरसाइकलका लागि मोबिल, गियर आयल, ब्रेक आयल, आदि	२२२१२	लीटर	११०	०.२३	०.६६	३	०.०६	०.१६	३	०.०६	०.१८	३	०.०६	०.१८	२	०.२५	०.१४	
२.२.२.६४	कार्यक्रम सन्चालन भ्रमणका लागि सवारी साधन इन्धन(कार्यालयको इन्धन)	२२२१२	लीटर	१२००	०.४२	१.२	३००	०.१	०.३	३००	०.१	०.३	३००	०.१	०.३	३००	०.५४	०.३	
२.२.२.९	चार पाङ्ग्रे सवारी साधनको लागि ईन्धन	२२२१२	लीटर	४८०	०.१८	०.५३	१२०	०.०५	०.१३	१२०	०.०५	०.१३	१२०	०.०५	०.१३	१२०	०.२५	०.१४	
२.२.३.५५	ग्यास, जेनेरेटरको लागि आवश्यक डिजेल, मोबिल आदि	२२३१४	महिना	१२	०.४२	१.२	३	०.१	०.३	३	०.१	०.३	३	०.१	०.३	३०	०.५४	०.३	
२.३.१.२	हलुका सवारी साधन मर्मत खर्च	२२२१३	वटा	१	१.०४	३	१	०.३५	१	१	०.३५	१	१	०.३५	१	०	०	०	
२.३.१.३	दुई पाङ्ग्रे सवारी साधन मर्मत खर्च	२२२१३	वटा	१२	०.४२	१.२	३	०.१	०.३	३	०.१	०.३	३	०.१	०.३	३	०.५४	०.३	
२.३.१.३५	चार पाङ्ग्रे सवारी साधन सर्भिसिंग	२२२१३	पटक	३	०.३१	०.९	१	०.१	०.३	१	०.१	०.३	१	०.१	०.३	०	०	०	
२.३.२.२७	फोटोकपि, प्रिन्टर, ईन्भटर, स्क्यानर मर्मत	२२२२१	पटक/संख्या	३	०.१६	०.४५	१	०.०५	०.१५	१	०.०५	०.१५	१	०.०५	०.१५	०	०	०	
२.३.२.३	जेनेरेटर मर्मत खर्च	२२२२१	वटा	१	०.१७	०.५	०	०	०	१	०.१७	०.५	०	०	०	०	०	०	
२.३.२.६	प्रयोगशाला उपकरण मर्मत	२२२२१	पटक	४	०.९७	२.८	१	०.२४	०.७	१	०.२४	०.७	१	०.२४	०.७	१	१.२७	०.७	
२.३.९.९६	कार्यालय भवन तथा कर्मचारी आवास गृह रंग रोगन तथा मर्मत सम्भार	२२२३१	संख्या	१	०.५२	१.५	०	०	०	०	०	०	१	०.५२	१.५	०	०	०	
२.४.१.३४	कार्यालय मसलन्द सामान खर्च	२२३११	महिना	१२	१.४६	४.२	३	०.३६	१.०५	३	०.३६	१.०५	३	०.३६	१.०५	३	१.९१	१.०५	
२.४.१.६०	कार्यालय प्रयोजनका लागि अन्य सामग्री	२२३११	पटक	४	०.४२	१.२	१	०.१	०.३	१	०.१	०.३	१	०.१	०.३	१	०.५४	०.३	
२.४.१.२.९७	कार्यालय सम्बन्धी छुपाइ	२२३१५	पटक	४	०.२८	०.८	१	०.०७	०.२	१	०.०७	०.२	१	०.०७	०.२	१	०.३६	०.२	
२.४.१.३.३२	कार्यालयका लागि पत्र पत्रिका खरिद	२२३१५	पटक	४	०.२१	०.६	१	०.०५	०.१५	१	०.०५	०.१५	१	०.०५	०.१५	१	०.२७	०.१५	
२.४.१.४.३९	कार्यालय सम्बन्धी सूचना प्रकाशन	२२३१५	पटक	४	०.२८	०.८	१	०.०७	०.२	२	०.०७	०.२	१	०.०७	०.२	१	०.३६	०.२	
२.५.२.२९३	HPPLC संचालनका लागि विज्ञ सेवा करार	२२४११	जना	१	०.३३	०.९६	१	०	०	१	०.३३	०.९६	१	०	०	१	०	०	
२.५.२.३३९	फर्मासिट	२२४११	जना	१	१.५८	४.५५	१	०.३९	१.१४	१	०.३९	१.१४	१	०.३९	१.१४	१	२.०७	१.१४	
२.५.२.३४०	ल्याब टेक्निसियन	२२४११	जना	१	१.१७	३.३९	१	०.२९	०.८५	१	०.२९	०.८५	१	०.२९	०.८५	१	१.५४	०.८५	

क्र.स.	कार्यक्रम / क्रियाकलाप	खर्च शीर्षक	इकाई	वार्षिक लक्ष्य			पहिलो त्रैमासिक			दोस्रो त्रैमासिक			तेस्रो त्रैमासिक			चौथो त्रैमासिक			कैफियत
				परिमाण	भार	बजेट	परिमाण	भार	बजेट	परिमाण	भार	बजेट	परिमाण	भार	बजेट	परिमाण	भार	बजेट	
२.५.३.४०७	Laboratory Equipments संचालन, नियमित रेखदेख तथा संभार	२२४११	पटक	२	०.५	१.४४	२	०.१२	०.३६	२	०.१२	०.३६	२	०.१२	०.३६	२	०.६५	०.३६	
२.५.३.४४६	विद्युत टेलिफोन र कम्प्युटर मर्मतको लागि टेकिनसियन	२२४११	पटक	१	०.३३	०.९६	१	०.०८	०.२४	१	०.०८	०.२४	१	०.०८	०.२४	१	०.४४	०.२४	
२.५.४.२२	वेभसाइट तथा सफ्टवेयर अपडेट, नविकरण र सन्चालन	२२४१२	पटक	१	०.१७	०.५	०	०	०	१	०.१७	०.५	१	०	०	१	०	०	
२.५.७.१	रिक्त रहेको सवारी चालक सेवा करार	२२४१३	संख्या	१	०.९९	२.८६	१	०.३८	१.१	१	०.३	०.८८	१	०.३	०.८८	०	०	०	
२.५.७.१६	करारमा कार्यरत कर्मचारीहरूको पोशाक खर्च	२२४१३	संख्या	२	०.०७	०.२	०	०	०	०	०	०	२	०.०७	०.२	०	०	०	
२.५.७.२६०	Lab Animal Attendant सहयोगी करार	२२४१३	जना	१	०.८१	२.३४	१	०.२	०.५९	५९	०.२	०.५८	१	०.२	०.५८	१	१.०७	०.५९	
२.५.७.३	कार्यालय सहयोगी सेवा करारमा लिने	२२४१३	संख्या	१	०.८८	२.५४	१	०.३४	०.९७	१	०.२७	०.७८	१	०.२७	०.७९	०	०	०	
२.५.८.९०	कार्यालय परिसर सरसफाइ, बगैचा, फाँटो ब्यवस्थापन तथा ढल निकास	२२४१३	पटक	४	०.२५	०.७२	१	०.०६	०.१८	१	०.०६	०.१८	१	०.०६	०.१८	१	०.३३	०.१८	
२.६.१.२१८	PCR (Meat Species Identification) Hands on Training १ हप्ते	२२५११	पटक	१	०.८७	२.५	०	०	०	१	०.८७	२.५	०	०	०	०	०	०	
२.६.१.२१९	Drug Analysis (Disinfectant+Microbial Analysis of Drugs) सम्बन्धि तालिम १ हप्ते	२२५११	पटक	१	०.६९	२	०	०	०	०	०	०	१	०.६९	२	०	०	०	
२.६.१.२२०	ISO १७०२५ सम्बन्धि Basic Oriantation Training १ हप्ते	२२५११	पटक	१	०.८७	२.५	०	०	०	१	०.८७	२.५	०	०	०	०	०	०	
२.६.१.३१४	पशुपन्छि खोपको गुणस्तर परिक्षण सम्बन्धि तालिम IVRI मा( safety, potency and efficacy) अन्तर्राष्ट्रिय स्तर	२२५११	जना	४	२.४३	७	०	०	०	४	२.४३	७	०	०	०	०	०	०	
२.६.६.४९२	औषधि एेन संशोधन तथा AMU सम्बन्धि समन्यात्मक तथा अन्तरक्रियात्मक अन्तरक्रिया गोपटी	२२५१२	पटक	१	०.३५	१	०	०	०	०	०	०	१	०.३५	१	०	०	०	
२.७.१.४७२	ल्याब एनिमल ब्यवस्थापन (cage/feed/instruments etc)	२२५२१	महिना	१२	१.०४	३	१	०.२६	०.७५	१	०.२६	०.७५	१	०.२६	०.७५	१	१.३६	०.७५	
२.७.१८.१२३६	प्रयोगशालामा औषधि, खोप तथा अन्य परिक्षणको लागि सामग्री खरिद	२२५२२	पटक	३	८.३१	२४	०	०	०	१	२.७७	८	१	२.७७	८	१	१४.५२	८	
२.७.१८.१२५०	पशुपन्छि खोप तथा औषधिको नमुना संकलन तथा खरिद	२२५२२	संख्या	५००	१.७३	५	१००	०.३५	१	१४०	०.४९	१.४	१४०	०.४९	१.४	१२०	२.१८	१.२	
२.७.२.२६५	PCR संचालनका लागि प्राईमर, केमिकल, रिएजेन्ट, एक्सट्राक्सन किट, मास्टर मिक्स आदि खरिद	२२५२१	पटक	१	१.७३	५	१	०	०	१	१.७३	५	१	०	०	०	०	०	
२.७.२.३५३	ल्याब एनिमल खरिद (Rabbit, /Guinea pig/Mice etc)	२२५२१	पटक	४	०.२१	०.६	१	०.०५	०.१५	१	०.०५	०.१५	१	०.०५	०.१५	१	०.२७	०.१५	
२.७.२.३५५	ल्याब एनिमल खरिद (Chicks/SPF and Embryonated Eggs)	२२५२१	पटक	४	०.६९	२	१	०.१७	०.५	१	०.१७	०.५	१	०.१७	०.५	१	०.९१	०.५	
२.७.२५.११३१	भेटेरिनरी निरीक्षकको Orientation and Audit.	२२५२२	पटक	२	०.६९	२	१	०.३५	१	०	०	०	०	०	०	१	१.८२	१	
२.७.२५.११३२	खाेप परिक्षणका लागि प्रयोग गरिने पशुहरूको विमा	२२५२२	पटक	४	०.२२	०.६४	१	०.०६	०.१६	१	०.०६	०.१६	१	०.०६	०.१६	१	०.२९	०.१६	
२.७.२५.५०७	प्रयोगशालामा कार्यरत कर्मचारीहरूको स्वास्थ्य परिक्षण	२२५२२	जना	१५	०.२१	०.६	०	०	०	०	०	०	१५	०.२१	०.६	०	०	०	
२.७.२५.६६	नमुना परीक्षणको लागि अन्य प्रयोगशालामा पठाउने	२२५२२	पटक	४	०.६९	२	१	०.१७	०.५	१	०.१७	०.५	१	०.१७	०.५	१	०.९१	०.५	
२.७.२५.६८	वार्षिक प्राविधिक प्रतिवेदन तयारी तथा प्रकाशन	२२५२२	पटक	१	०.२१	०.६	०	०	०	१	०.२१	०.६	०	०	०	०	०	०	

क्र.स.	कार्यक्रम / क्रियाकलाप	खर्च शीर्षक	इकाई	वार्षिक लक्ष्य			पहिलो त्रैमासिक			दोस्रो त्रैमासिक			तेस्रो त्रैमासिक			चौथो त्रैमासिक			कैफियत
				परिमाण	भार	बजेट	परिमाण	भार	बजेट	परिमाण	भार	बजेट	परिमाण	भार	बजेट	परिमाण	भार	बजेट	
२.७.५.६९९	एन. नियमावली, निर्देशिका, कार्यविधि, मापदण्ड संशाेधन तयार तथा प्रकाशन	२२५२२	पटक	२	०.३५	१	०	०	०	१	०.१७	०.५	०	०	०	१	०.९१	०.५	
२.७.६.१७९	प्रयोगशालाका उपकरणहरूको क्यालिब्रेसन	२२५२२	पटक	१	१.७३	५	०	०	०	०	०	०	१	१.७३	५	०	०	०	
२.७.६.१८१	औषधिको Primary Reference Standard खरिद (HPLC)	२२५२२	पटक	१	१.७३	५	०	०	०	१	१.७३	५	०	०	०	०	०	०	
२.७.६.१८७	नमुना संकलनका लागि आवश्यक सामग्री खरिद (कुल बक्स, नमुना संकलन भाईल, स्टेराईल बोतल, Temperature Logger आदि)	२२५२२	पटक	२	०.६९	२	०	०	०	१	०.३५	१	१	०.३५	१	०	०	०	
२.७.६.३२१	मासुको स्पेसिस पहिचान सम्बन्धि परिक्षण	२२५२२	संख्या	१००	१.७३	५	०	०	०	१००	१.७३	५	०	०	०	०	०	०	
२.७.६.३२४	दुध, माछा तथा मासुका ड्रग रेसिड्यु परिक्षण तथा आवश्यक सामाग्री खरिद	२२५२२	संख्या	३	७.२८	२१	०	०	०	१	२.४३	७	१	२.४३	७	१	१२.७१	७	
२.७.६.३३०	दुध तथा माछा मासुको नमुना संकलन तथा खरिद	२२५२२	संख्या	१५००	०.३३	०.९६	४००	०.०८	०.२४	४००	०.०८	०.२४	४००	०.०८	०.२४	४००	०.४४	०.२४	
२.८.१.३०४	समन्वयात्मक कार्यक्रम तथा अन्य अनुगमन भ्रमण	२२६११	पटक	१	०.३१	०.९	१	०.०८	०.२२	१	०.०८	०.२३	१	०.०८	०.२२	१	०.४२	०.२३	
२.८.१.३०६	स्वीकृत एन. मापदण्ड, निर्देशिका र कार्यविधि बमोजिम कार्य भए नभएको सुपरिवेक्षण/अनुगमन गर्ने (संयुक्त अनुगमन समेत)	२२६११	महिना	१२	०.७५	२.१६	४	०.१९	०.५४	४	०.१९	०.५४	४	०.१९	०.५४	४	०.९८	०.५४	
२.८.१.५८३	नयाँ फार्म ह्याचरी उधोगहरूको अनुगमन तथा निरिक्षण	२२६११	महिना	१२	१.२५	३.६	१	०.३१	०.९	१	०.३१	०.९	१	०.३१	०.९	१	१.६३	०.९	
२.८.१.५८४	स्थापना भइ सकेका ह्याचरी तथा ब्रिडिंग फार्मको अनुगमन निरिक्षण	२२६११	महिना	१२	१	२.८८	४	०.२५	०.७२	४	०.२५	०.७२	४	०.२५	०.७२	४	१.३१	०.७२	
२.८.२.२९	पशुपन्छी औषधि तथा खोपको नमुना संकलन	२२६१२	पटक	८	०.८३	२.४	२	०.२१	०.६	४	०.२१	०.६	४	०.२१	०.६	४	१.०९	०.६	
२.८.२.३१	दुध र माछा मासुको नमुना संकलन	२२६१२	पटक	८	१.११	३.२	२	०.२८	०.८	२	०.२८	०.८	२	०.२८	०.८	२	१.४५	०.८	
२.८.२.३११	सरुवा भ्रमण खर्च	२२६१२	जना	२	०.१४	०.३९	०	०	०	२	०.१४	०.३९	०	०	०	०	०	०	
२.९.१.६	सवारी साधनको नविकरण शुल्क (अन्य बीमा तेश्रो पक्ष)	२२२१४	पटक	१	०.८७	२.५	०	०	०	१	०.८७	२.५	०	०	०	०	०	०	
२.९.२.२०	ईम्प्लोस्ट नम्बर जडान	२२२१४	संख्या	१४	०.१३	०.३७	१४	०.१३	०.३७	०	०	०	०	०	०	०	०	०	
२.९.५.४९	खोप परिक्षणमा प्रयोग भएका पशुपन्छीको लागि आहारा खरिद	२२३१२	पटक	४	१.२५	३.६	१	०.३१	०.९	१	०.३१	०.९	१	०.३१	०.९	१	१.६३	०.९	
२.९.६.१७	कार्यालयमा दैनिक चिया तथा अन्य भेषी आजने खर्च अतिथि सत्कार	२२७११	पटक	१२	०.५८	१.६८	३	०.१५	०.४२	३	०.१५	०.४२	३	०.१५	०.४२	३	०.७६	०.४२	
२.९.६.७	नियमित स्टाफ बैठकमा हुने चियापान खर्च	२२७११	महिना	१२	०.१७	०.४८	३	०.०४	०.१२	३	०.०४	०.१२	३	०.०४	०.१२	३	०.२२	०.१२	
२.९.९.३	पुजा आज खर्च	२२७११	पटक	१	०.०७	०.२	०	०	०	०	०	०	१	०.०७	०.२	०	०	०	
	४९ मेशिनरी तथा औजार मर्मत सम्भार तथा सञ्चाल खर्च					१.२				०.३		०.३			०.३			०.३	
२.३.२.१८१	कार्यालय सामान तथा उपकरण मर्मत	२२२२१	पटक	४	०.४२	१.२	१	०.१	०.३	१	०.१	०.३	१	०.१	०.३	१	०.५४	०.३	
ख)	चालु खर्च कार्यक्रमको जम्मा:			६९३०	९३.८	२७०.७	१८२४	१७.४५	५०.४३	२०३०	३२.६९	९४.४९	१८९०	२४.४४	७०.७	१७३५	९९.९८	५५.१	
कुल	जम्मा खर्च			६९६४	१००.०२	२८८.६५	१८३३	२०.०१	५७.८३	२०५६	३६.३५	१०५.०४	१८९०	२४.४४	७०.७	१७३५	९९.९८	५५.१	

तयार गर्नेको नाम ,पद र दस्तखत :

आयोजना/कार्यालय प्रमुखको दस्तखत :

मिति :

मिति :



**वार्षिक विकास कार्यक्रम रा.यो.आ.फा.नं .१**  
**बजेट तजुमासंग सम्बन्धित आर्थिक प्रशासन नियम २०(१) बमोजिमको फाराम**

बजेट उपशीर्षक नं : ३१२०२१०२ बजेट १४३५.८ लाख

कार्यक्रम / आयोजनाको नाम : पशु स्वास्थ्य, रोग अन्वेषण सेवा तथा क्वारेन्टाईन कार्यक्रम

स्थान : (क) जिल्ला : राष्ट्रिय खोप उत्पादन प्रयोगशाला, त्रिपुरेश्वर

क्र.स.	कार्यक्रम / क्रियाकलाप	खर्च शीर्षक	इकाई	वार्षिक लक्ष्य			पहिलो त्रैमासिक			दोस्रो त्रैमासिक			तेस्रो त्रैमासिक			चौथो त्रैमासिक			कैफियत	
				परिमाण	भार	बजेट	परिमाण	भार	बजेट	परिमाण	भार	बजेट	परिमाण	भार	बजेट	परिमाण	भार	बजेट		
अ) पूँजीगत खर्च अन्तर्गतका कार्यक्रमहरू																				
४५	अन्य खोप उत्पादन शाखा					२५			०			२५			०			०		
११.३.१०.३६५	प्रयोगशालाको लागि Egg Chiller Machine	३११२२	संख्या	१	०.३५	५	०	०	०	१	०.३५	५	०	०	०	०	०	०	०	
११.३.११.३३८	Diluent निसंक्रमणका लागि Horizontal Autoclave खरिद	३११२२	संख्या	१	१.३९	२०	०	०	०	१	१.३९	२०	०	०	०	०	०	०	०	
११.३.११.३२६	BSL २+ प्रयोगशालाको लागि कम्प्युटर, प्रिन्टर, र स्क्यानर सहितको सेट खरिद	३११२२	सेट	४	०.२८	४	०	०	०	४	०.२८	४	०	०	०	०	०	०	०	
११.३.११.३२७	प्रयोगशालाको लागि ल्याब ग्रेड रेफ्रिजरेटर (२-८ डि.से.) खरिद	३११२२	वटा	२	०.३५	५	२	०.३५	५	०	०	०	०	०	०	०	०	०	०	
११.३.११.३२९	प्रयोगशाला को लागि stainless steel Trolley खरिद	३११२२	संख्या	५	०.१	१.५	५	०.१	१.५	०	०	०	०	०	०	०	०	०	०	
११.३.११.३३०	प्रयोगशाला को लागि stainless steel lab stool खरिद	३११२२	संख्या	२०	०.१४	२	२०	०.१४	२	०	०	०	०	०	०	०	०	०	०	
११.३.११.३३६	प्रयोगशाला को लागि Fogger with rotar खरिद	३११२२	संख्या	३	०.६३	९	१	०.२१	३	१	०.२१	३	१	०.२१	३	१	०.२१	३	०	०
११.३.११.८८	Laminar air flow खरिद	३११२२	संख्या	१	०.३५	५	१	०.३५	५	०	०	०	०	०	०	०	०	०	०	
११.३.२.२.५	मोटरसाईकल	३११२१	संख्या	२	०.४२	६	२	०.४२	६	०	०	०	०	०	०	०	०	०	०	
११.३.२.२.६	स्कुटर खरिद	३११२१	संख्या	२	०.३५	५	२	०.३५	५	०	०	०	०	०	०	०	०	०	०	
११.३.२२.२५५	Digital Display Board	३११२२	संख्या	१	०.३१	४.५	०	०	०	१	०.३१	४.५	०	०	०	०	०	०	०	
११.३.७.८	न्यापटप खरिद	३११२२	संख्या	३	०.२१	३	२	०	०	०	०.२१	३	०	०	०	०	०	०	०	
११.५.४२.११८	Lab Animal Unit मा गेट सुधार, निर्माण तथा भुईँ सुधार	३१११३	पटक	१	०.३१	४.५	०	०	०	१	०.३१	४.५	१	०	०	०	०	०	०	
११.५.४२.१२३	BSL भवनको Hot air oven room मा Chimney जडान	३१११३	पटक	१	०.८६	१२.३५	०	०	०	१	०.८६	१२.३५	०	०	०	०	०	०	०	
४४	रेखिज खोप उत्पादन शाखा					९२			२			९०			०			०		
११.३.११.३३१	प्रयोगशाला को लागि Reagent Shelves खरिद	३११२२	संख्या	५	०.३५	५	०	०	०	५	०.३५	५	०	०	०	०	०	०	०	
११.३.११.३३२	प्रयोगशाला को लागि Pass Through Hot Air Oven खरिद	३११२२	संख्या	१	१.७४	२५	०	०	०	१	१.७४	२५	०	०	०	०	०	०	०	
११.३.११.३३३	प्रयोगशाला को लागि Drier Oven खरिद	३११२२	संख्या	२	२.०९	३०	०	०	०	२	२.०९	३०	०	०	०	०	०	०	०	
११.३.११.३३४	प्रयोगशाला को लागि Clean Booth (Vertical Laminar Flow) खरिद तथा जडान	३११२२	संख्या	३	२.०९	३०	०	०	०	३	२.०९	३०	०	०	०	०	०	०	०	
११.३.११.३३५	प्रयोगशाला को लागि Magnetic Stirrer खरिद	३११२२	संख्या	२	०.१४	२	२	०.१४	२	०	०	०	०	०	०	०	०	०	०	
क) पूँजीगत खर्च कार्यक्रमको जम्मा:				६०	१२.४६	१७८.८५	३७	२.०६	२९.५	२१	१०.१९	१४६.३५	२	०.२१	३	०	०	०		
आ) चालु खर्च अन्तर्गतका कार्यक्रमहरू																				

क्र.स.	कार्यक्रम / क्रियाकलाप	खर्च शीर्षक	इकाई	वार्षिक सन्क्य			पहिलो त्रैमासिक			दोस्रो त्रैमासिक			तेस्रो त्रैमासिक			चौथो त्रैमासिक			कैफियत	
				परिमाण	भार	बजेट	परिमाण	भार	बजेट	परिमाण	भार	बजेट	परिमाण	भार	बजेट	परिमाण	भार	बजेट		
१.१.१.२५	ह.स.चा. पाँचौ स्तर	२११११	जना	०	०.७३	१०.५	३	०.२२	३.२३	३	०.१७	२.४२	३	०.१७	२.४२	३	१.४३	२.४३		
१.१.१.३	रा.प. प्रथम	२११११	जना	०	०.५२	७.४१	१	०.१६	२.२८	१	०.१२	१.७१	१	०.१२	१.७१	१	१	१	१.७१	
१.१.१.४	रा.प. द्वितीय	२११११	जना	०	१.९२	२७.५४	४	०.५९	८.४७	४	०.४४	६.३५	४	०.४४	६.३५	४	३.७४	६.३७		
१.१.१.५	रा.प. तृतीय	२११११	जना	०	४.७	६७.४७	११	१.४५	२०.७६	११	१.०८	१५.५७	११	१.०८	१५.५७	११	९.१३	१५.५७		
१.१.१.६	रा.प.अनं. प्रथम	२११११	जना	०	३.६३	५२.०७	१३	१.१२	१६.०२	१३	०.८४	१२.०२	१३	०.८४	१२.०२	१३	७.०४	१२.०१		
१.१.१.७	रा.प.अनं.द्वितीय	२११११	जना	०	४.२१	६०.४६	१२	१.३	१८.६	१२	०.९७	१३.९५	१२	०.९७	१३.९५	१२	८.१९	१३.९६		
१.१.१.८६	कार्यालय सहयोगी	२११११	जना	०	१.१९	१७.११	०	०.३७	५.२६	०	०.२८	३.९५	०	०.२८	३.९५	०	२.३२	३.९५		
१.२.२.२	महंगी भत्ता	२११३२	जना	४७	०.७५	१०.८४	४७	०.२	२.८२	४७	०.२	२.८२	४७	०.२	२.८२	४७	१.४	२.३८		
१.२.४.३	मूल्याङ्कन समितिको बैठक भत्ता	२११३४	पटक	२०	०.२१	३	०	०	०	२०	०.२१	३	०	०	०	०	०	०		
१.२.८.१	प्रसुती स्याहार भत्ता	२११३९	जना	३	०.०१	०.१५	०	०	०	३	०.०१	०.१५	०	०	०	०	०	०		
१.२.८.३	चाड पर्व तथा पालो पहरा भत्ता	२११३९	महिना	१२	०.०७	०.९६	०	०	०	०	०.०७	०.९६	०	०	०	०	०	०		
१.३.१.१	निजामती कर्मचारीहरूको पोशाक खर्च	२११२१	जना	४७	०.३१	४.४	०	०	०	०	०	०	४७	०.३१	४.४	०	०	०		
१.६.४.१	कर्मचारीको योगदानमा आधारित बीमा कोष खर्च	२११२३	जना	४७	०.१६	२.२३	४७	०.०४	०.५७	४७	०.०४	०.५७	४७	०.०४	०.५६	४७	०.३१	०.५३		
२.१.१.१	पदाधिकारीको सुविधाको सञ्चार खर्च	२११४२	जना	१	०.०१	०.१६	१	०	०.०३	१	०	०.०३	१	०	०.०३	१	०.०४	०.०७		
२.१.२.११	जारको पीउने पानी	२२१११	महिना	१	०.०८	१.२	१	०.०२	०.३	१	०.०२	०.३	१	०.०२	०.३	१	०.१८	०.३		
२.१.२.२१	विद्युत महशुल	२२१११	युनिट	८४०००	९.१२	१३१	२१०००	२.२८	३२.७६	२१०००	२.२८	३२.७६	२१०००	२.२८	३२.७६	२१०००	१९.१९	३२.७२		
२.१.३.११	ट्याङ्करको पानी	२२१११	महिना	६	०.१	१.४४	३	०.०३	०.३६	३	०.०३	०.३६	३	०.०३	०.३६	३	०.२१	०.३६		
२.१.६.१	टेलिफोन महशुल	२२११२	महिना	१००	०.१७	२.४	३	०.०४	०.६	३	०.०४	०.६	३	०.०४	०.६	३	०.३५	०.६		
२.१.६.८	इन्टरनेट महशुल	२२११२	महिना	४	०.०७	०.९६	३	०.०२	०.२४	३	०.०२	०.२४	३	०.०२	०.२४	३	०.१४	०.२४		
२.१.७.२	वेभसाईट नविकरण	२२११२	पटक	१	०.०४	०.६	०	०	०	१	०.०४	०.६	०	०	०	०	०	०		
२.२.१.६	सह सचिव सुविधाको गाडीको लागि इन्धन	२२२११	लीटर	७०	०.०६	०.९३	३	०.०२	०.२३	३	०.०२	०.२४	३	०.०२	०.२३	३	०.१३	०.२३		
२.२.२.११	मोटरसाईकलको लागि पेट्रोल	२२२१२	लीटर	३६००	०.२८	४	९००	०.०७	१	९००	०.०७	१	९००	०.०७	१	९००	०.५९	१		
२.२.२.२८	कार्यालय सवारी साधनकोलागि डिजेल	२२२१२	लीटर	१४४०	०.१	१.४४	३६०	०.०३	०.३६	३६०	०.०३	०.३६	३६०	०.०३	०.३६	३६०	०.२१	०.३६		
२.२.२.३३	गाडी, मोटरसाईकलका लागि मोबिल, गियर आयल, ब्रेक आयल, आदि	२२२१२	लीटर	५०४	०.१४	२	०	०.०३	०.५	०	०.०३	०.५	०	०.०३	०.५	०	०.२९	०.५		
२.२.२.५	अनुगमनमा प्रयोगहुने गाडीको इन्धन	२२२१२	लीटर	३६००	०.२५	३.६	९००	०.०६	०.९	९००	०.०६	०.९	९००	०.०६	०.९	९००	०.५३	०.९		
२.२.३.२५	रयास सिलिन्डर, ब्याट्री	२२३१४	संख्या	२६	०.०३	०.३९	०	०.०१	०.१	०	०.०१	०.१	०	०.०१	०.१	०	०.०५	०.०९		
२.२.३.७२	खोप तथा डाइलुपन्ट उत्पादनमा प्रयोग हुने बोर्डलर मेसिनको लागि डिजेल	२२३१४	लीटर	८०००	०.५६	८	२०००	०.१४	२	२०००	०.१४	२	२०००	०.१४	२	२०००	१.१७	२		
२.२.३.८	जेनेरेटरको लागि डिजेल	२२३१४	लीटर	१५००	०.१	१.५	०	०.०३	०.४	०	०.०३	०.४	०	०.०२	०.३५	०	०.२१	०.३५		
२.३.१.१	हेभी सवारी साधन मर्मत खर्च	२२२१३	वटा	१	०.५६	८	१	०.१४	२	१	०.१४	२	१	०.१४	२	१	१.१७	२		
२.३.१.२	हलुका सवारी साधन मर्मत खर्च	२२२१३	वटा	४	०.६३	९	०	०.१४	२	०	०.२१	३	०	०.१४	२	४०००	१.१७	२		
२.३.१.३	दुई पाइपे सवारी साधन मर्मत खर्च	२२२१३	वटा	२१	०.१५	२.१	१०	०.०७	१	०	०	०	११	०.०८	१.१	०	०	०		

क्र.स.	कार्यक्रम / क्रियाकलाप	खर्च शीर्षक	इकाई	वार्षिक लक्ष्य			पहिलो त्रैमासिक			दोस्रो त्रैमासिक			तेस्रो त्रैमासिक			चौथो त्रैमासिक			कैफियत
				परिमाण	भार	बजेट	परिमाण	भार	बजेट	परिमाण	भार	बजेट	परिमाण	भार	बजेट	परिमाण	भार	बजेट	
२.३.२.१५९	BSL भवनको इलेक्ट्रिक मेसिनरी उपकरण मर्मत	२२२२१	महिना	१२	०.७	१०	०	०	०	०	०.७	१०	०	०	०	०	०	०	
२.३.२.१६५	Lyophiliser को मर्मत	२२२२१	पटक	१	०.५६	८	०	०	०	१	०.५६	८	०	०	०	०	०	०	
२.३.२.१६६	कार्यालयको मेसिनरी उपकरण मर्मत सम्भार	२२२२१	महिना	१२	०.२८	४	१	०.०७	१	१	०.०७	१	१	०.०७	१	१	०.५९	१	
२.३.२.६३	प्रयोगशालाको मेसिनरी उपकरण मर्मत	२२२२१	महिना	१२	०.७	१०	०	०	०	०	०.७	१०	०	०	०	०	०	०	
२.३.८.२१	प्रयोगशालाको Condenser Upgradation	२२२३१	पटक	१	०.२८	४	०	०	०	१	०.२८	४	०	०	०	०	०	०	
२.३.८.२२	प्रयोगशालाको बोइलर तथा फर्मेन्टर मर्मत तथा सुधार	२२२३१	पटक	१	०.७७	११	०	०	०	१	०.७७	११	०	०	०	०	०	०	
२.३.८.२६	प्रयोगशाला को Boiler को Annual Maintenance Contract (AMC)	२२२३१	पटक	१	०.७	१०	०	०	०	१	०.७	१०	०	०	०	०	०	०	
२.३.९.२.१७	पुरानो प्रयोगशाला भवनको मर्मत तथा रङ्गरोगन	२२२३१	पटक	१	०.३१	४.५	०	०	०	१	०.३१	४.५	०	०	०	०	०	०	
२.४.१.३४	कार्यालय मसलन्द सामान खर्च	२२३११	महिना	१२	०.३९	५.५७	३	०.१	१.५	३	०.१	१.५	३	०.१	१.५	३	०.६३	१.०७	
२.४.१.३५	स्टेशनरी (कार्यालय मसलन्द सामान खर्च)	२२३११	महिना	१२	०.२४	३.५	३	०.०६	०.९	३	०.०६	०.९	३	०.०६	०.९	३	०.४७	०.८	
२.४.१.२.३६	छुपाई खर्च	२२३१५	पटक	१०	०.१	१.५	२	०.०२	०.३	३	०.०३	०.४५	३	०.०३	०.४५	२	०.१८	०.३	
२.४.१.३.७	पत्रपत्रिका तथा पुस्तक खरिद	२२३१५	पटक	१२	०.०५	०.७५	३	०.०१	०.१९	३	०.०१	०.१९	३	०.०१	०.१९	३	०.११	०.१८	
२.४.१.४.१७	प्रयोगशालाबाट विभिन्न बोलपत्र/दस्तावेजको सूचना प्रकाशन	२२३१५	पटक	६	०.४९	७	३	०.२४	३.५	२	०.१६	२.३	१	०.०८	१.२	०	०	०	
२.५.१.०.७९	BSL २+ Annual Maintenance Contract	२२४१९	पटक	१	२.०८	२९.८८	०	०	०	१	२.०८	२९.८८	०	०	०	०	०	०	
२.५.१.०.९१	Lyophilizer Annual Maintenance Contract	२२४१९	पटक	१	१.५५	२२.२	०	०	०	१	१.५५	२२.२	०	०	०	०	०	०	
२.५.२.२७१	प्रयोगशालाको इन्फ्रामेन्टको क्यालिब्रेशन	२२४१९	पटक	१	१.०१	१४.५४	०	०	०	२	०	०	०	०	०	१	८.५३	१४.५४	
२.५.७.२०८	Lab Animal व्यवस्थापक सहयोगी	२२४१३	जना	१	०.१६	२.३४	१	०.०४	०.५९	१	०.०४	०.५८	१	०.०४	०.५९	१	०.३४	०.५८	
२.५.७.४३	हलुका सवारी चालक	२२४१३	संख्या	१	०.२	२.८७	१	०.०६	०.८९	१	०.०५	०.६६	१	०.०५	०.६६	१	०.३९	०.६६	
२.५.७.५	सेवा करारका कर्मचारीलाई पोशाक खर्च	२२४१३	संख्या	६	०.०४	०.६	०	०	०	०	०.०४	०.६	६	०	०	०	०	०	
२.५.७.८६	खोप उत्पादन सामग्री व्यवस्थापन सरसफाई, निर्मलीकरण तथा बगैँचा सम्भार सेवा करार	२२४१३	महिना	१	०.१७	२.४	१	०.०४	०.६	१	०.०४	०.६	१	०.०४	०.६	१	०.३५	०.६	
२.५.७.८७	माईक्रोबायोलोजिष्ट करार	२२४१३	जना	२	०.६	८.६४	२	०.१५	२.१६	२	०.१५	२.१६	२	०.१५	२.१६	२	१.२७	२.१६	
२.५.७.८८	बायोटेक्नोलोजिष्ट करार	२२४१३	जना	१	०.३	४.३२	१	०.०८	१.०८	१	०.०८	१.०८	१	०.०८	१.०८	१	०.६३	१.०८	
२.५.७.९०	ईलेक्ट्रिसियन करार	२२४१३	जना	१	०.२२	३.२	१	०.०६	०.८	१	०.०६	०.८	१	०.०६	०.८	१	०.४७	०.८	
२.५.७.९१	कार्यालय सहयोगी करार	२२४१३	जना	५	०.८७	१२.४७	५	०.२७	३.९	५	०.२	२.९३	५	०.२	२.९३	५	१.५९	२.७१	
२.५.८.२८	कार्यालयका कम्प्युटर, फोटोकपी आदि मेसिनरी मर्मत सेवा करार	२२४१३	पटक	१	०.१	१.५	३	०.०३	०.३७	३	०.०३	०.३७	३	०.०३	०.३७	३	०.२३	०.३९	
२.६.१.३०२	"PPR vaccine Production Technique/process and internal quality testing/control" विषयक तालिम( Training is based on Gap Analysis conducted by National Consultant (TMS) for ISO १७०२५ accreditation)	२२५११	जना	८	०.७८	११.२	०	०	०	८	०.७८	११.२	०	०	०	०	०	०	

क्र.स.	कार्यक्रम / क्रियाकलाप	खर्च शीर्षक	इकाई	वार्षिक लक्ष्य			पहिलो त्रैमासिक			दोस्रो त्रैमासिक			तेस्रो त्रैमासिक			चौथो त्रैमासिक			कैफियत
				परिमाण	भार	बजेट	परिमाण	भार	बजेट	परिमाण	भार	बजेट	परिमाण	भार	बजेट	परिमाण	भार	बजेट	
२.६.१.३०३	"ND vaccine Production Technique/process and internal quality testing/control" विषयक तालिम( Training is based on Gap Analysis conducted by National Consultant (TMS) for ISO 17025 accreditation )	२२५११	जना	८	०.७८	११.२	०	०	०	२०	०.७८	११.२	८	०	०	०	०	०	
२.६.१.३०४	"G L P, G M P, and G H P in vaccine production laboratory" विषयक तालिम( Training is based on Gap Analysis conducted by National Consultant for ISO १७०२५ accreditation )	२२५११	जना	१५	०.४४	६.३	०	०	०	१५	०.४४	६.३	०	०	०	०	०	०	
२.६.१.३०५	"Proficiency testing training and Participation program" विषयक तालिम( Training is based on Gap Analysis conducted by National Consultant for ISO १७०२५ accreditation )	२२५११	जना	८	०.७८	११.२	०	०	०	२०	०.७८	११.२	०	०	०	०	०	०	
२.६.१.३०६	"Handling hazardous materials (Physical, Chemical and Biological) and situation" विषयक तालिम ( Training is based on Gap Analysis conducted by National Consultant (TMS) for ISO 17025 accreditation )	२२५११	जना	१५	०.३७	५.२५	०	०	०	१५	०.३७	५.२५	०	०	०	०	०	०	
२.६.१.३०७	"Calibration of small lab equipment" विषयक तालिम( Training is based on Gap Analysis conducted by National Consultant (TMS) for ISO १७०२५ accreditation )	२२५११	जना	८	०.३३	४.८	०	०	०	८	०.३३	४.८	०	०	०	०	०	०	
२.६.१.३०८	"Use of fire extinguisher and simulation" विषयक तालिम( Training is based on Gap Analysis conducted by National Consultant (TMS) for ISO १७०२५ accreditation )	२२५११	संख्या	०	०	०	०	०	०	३०	०	०	०	०	०	०	०	०	
२.६.१.३०९	"BSL-३ level laboratory operation and management" विषयक तालिम	२२५११	जना	०	०	०	०	०	०	०	०	०	०	०	०	०	०	०	
२.६.१.३१०	"Handling, transportation, storage, use and maintenance of heavy and sensitive equipment" विषयक तालिम( Training is based on Gap Analysis conducted by National Consultant (TMS) for ISO १७०२५ accreditation )	२२५११	जना	१५	१.०४	१५	०	०	०	१५	१.०४	१५	०	०	०	०	०	०	
२.६.१.३११	Measurement of uncertainty and preparation of protocol for estimation of measurement of uncertainty विषयक तालिम( Training is based on Gap Analysis conducted by National Consultant (TMS) for ISO १७०२५ accreditation)	२२५११	जना	८	१.१७	१६.७७	०	०	०	०	०	०	८	१.१७	१६.७७	०	०	०	
२.७.१.८.११६	कर्मचारीहरूको स्वास्थ्य परिक्षण	२२५२२	पटक	४८	०.१७	२.४	०	०	०	४८	०.१७	२.४	०	०	०	०	०	०	

क्र.स.	कार्यक्रम / क्रियाकलाप	खर्च शीर्षक	इकाई	वार्षिक सक्ष्य			पहिलो त्रैमासिक			दोस्रो त्रैमासिक			तेस्रो त्रैमासिक			चौथो त्रैमासिक			कैफियत
				परिमाण	भार	बजेट	परिमाण	भार	बजेट	परिमाण	भार	बजेट	परिमाण	भार	बजेट	परिमाण	भार	बजेट	
२.७.१८.१७५	खोप ढुवानी कार्यक्रम (लजिस्टिक खरिद सहित)	२२५२२	पटक	१५	१.४६	२१	४	०.३९	५.६	४	०.३९	५.६	४	०.३९	५.६	३	२.४६	४.२	
२.७.१८.१८	सेललाइन उत्पादन, भाइरस संरक्षण तथा व्यवस्थापन	२२५२२	महिना	१२	०.२१	३	३	०.०५	०.७५	३	०.०५	०.७५	३	०.०५	०.७५	३	०.४४	०.७५	
२.७.१८.१९	खोप उत्पादनमा प्रयोग गरिने एन्टिबायोटिक्स लगायतका औषधि खरिद	२२५२२	पटक	४	०.१४	२	१	०.०३	०.५	१	०.०३	०.५	१	०.०३	०.५	१	०.२९	०.५	
२.७.२.२१	माईस कोलोनी तथा ट्रेष्ट एनिमल	२२५२१	महिना	१२	०.२५	३.६	३	०.०६	०.९	३	०.०६	०.९	३	०.०६	०.९	३	०.५३	०.९	
२.७.२.२५६	PPR, CSP तथा poultry को खोप उत्पादनको लागि आवश्यक विभिन्न साईजका Freeze drying vials खरिद(संख्या हजारमा)	२२५२१	संख्या	३७५	२.६१	३७.५	०	०	०	३७५	२.६१	३७.५	०	०	०	०	०	०	
२.७.२.२५७	Rabies खोप तथा diluent उत्पादनको लागि आवश्यक विभिन्न साईजका glass vials खरिद( संख्या हजारमा)	२२५२१	संख्या	३५०	१.९५	२८	०	०	०	३५०	१.९५	२८	०	०	०	०	०	०	
२.७.२.२६०	PPR तथा Rabies खोप उत्पादनको लागि आवश्यक Tissue culture flask खरिद	२२५२१	संख्या	१२००	०.९२	१३.२	०	०	०	१२००	०.९२	१३.२	०	०	०	०	०	०	
२.७.२.२६१	PPR तथा Rabies खोप उत्पादनको लागि आवश्यक MEM खरिद	२२५२१	संख्या	१३०	१.३६	१९.५	०	०	०	१३०	१.३६	१९.५	०	०	०	०	०	०	
२.७.२.३०	खोपहरूको डाईलुएण्ट उत्पादन	२२५२१	महिना	१२	०.५	७.२	३	०.१३	१.८	३	०.१३	१.८	३	०.१३	१.८	३	१.०६	१.८	
२.७.२.३२	मध्यम स्तरका स्टकिष्टहरूलाई आवश्यकता यकिन गरी डिप फ्रिजर वितरण	२२५२२	वटा	४	०.१७	२.४	०	०	०	०	०	०	४	०.१७	२.४	०	०	०	
२.७.५.६५	खोपहरूको क्याटलग प्रकाशन	२२५२२	पटक	१	०.१	१.५	०	०	०	१	०.१	१.५	०	०	०	०	०	०	
२.७.५.६६	विभिन्न खोपहरूको फलाक्स बोर्ड, पोस्टर, लिफलेट प्रकाशन	२२५२२	पटक	४	०.१४	२	१	०.०३	०.५	१	०.०३	०.५	१	०.०३	०.५	१	०.२९	०.५	
२.७.५.६७	वार्षिक प्रतिवेदन तयार गर्ने	२२५२२	पटक	१	०.०७	१	१	०.०७	१	०	०	०	०	०	०	०	०	०	
२.७.५.६८	संचार माध्यमबाट खोपहरूको प्रचार प्रसार गर्ने	२२५२२	पटक	४	०.१४	२	१	०.०३	०.५	१	०.०३	०.५	१	०.०३	०.५	१	०.२९	०.५	
२.८.१.३०७	स्टकिष्ट पसलमा कोल्डचेन निरीक्षण	२२६११	पटक	१२	०.२६	३.७५	३	०.०७	०.९४	३	०.०७	०.९४	३	०.०७	०.९४	३	०.५५	०.९३	
२.८.१.५०८	खोपहरूको बजार अध्ययन तथा अनुगमन	२२६११	पटक	१२	०.२६	३.७५	३	०.०७	०.९५	३	०.०७	०.९५	३	०.०७	०.९५	३	०.५३	०.९	
२.८.२.२५	भ्याक्सिन ढुवानी निरीक्षण	२२६१२	पटक	३६	०.३९	५.६३	९	०.१	१.४१	९	०.१	१.४१	९	०.१	१.४१	९	०.८२	१.४	
२.८.२.२५२	स्टकिष्ट, भ्याक्सिन बैक तथा अन्य स्थानमा खोपको Cold chain system को technical audit	२२६१२	पटक	३६	०.३६	५.२४	९	०.१	१.४	९	०.१	१.४१	९	०.१	१.४१	९	०.६	१.०२	
२.८.२.२७	रैबिज खोपको फिन्डमा सेफ्टी परिक्षण	२२६१२	पटक	१६	०.३८	५.५	४	०.१	१.३८	४	०.१	१.३७	४	०.१	१.३८	४	०.८	१.३७	
२.८.२.३०६	प्रशासनिक भ्रमण खर्च (स्टकिष्ट, भ्याक्सिन बैकको अनुगमन समेत)	२२६१२	पटक	१२	०.१७	२.५	३	०.०४	०.६२	३	०.०४	०.६२	३	०.०४	०.६३	३	०.३७	०.६३	
२.८.२.३४	सरुवा भइ जाने कर्मचारीलाई भ्रमण खर्च	२२६१२	संख्या	१२	०.०९	१.३५	६	०.०५	०.७	६	०.०५	०.६५	०	०	०	०	०	०	
२.९.१.३	बीमा सवारी साधन	२२२१४	संख्या	३०	०.२५	३.६	०	०	०	३०	०.२५	३.६	०	०	०	०	०	०	
२.९.२.१८	सवारी साधन इन्भुस नम्बर परिवर्तन	२२२१४	संख्या	३०	०.०६	०.८	०	०	०	३०	०.०६	०.८	०	०	०	०	०	०	
२.९.५.१७	प्रयोगशाला परिक्षण तथा खोप उत्पादनको लागि ल्याब एनिमल आहारा व्यवस्थापन	२२३१२	महिना	१२	०.७९	११.३९	३	०.२	२.८५	३	०.२	२.८५	३	०.२	२.८५	३	१.६७	२.८५	

क्र.स.	कार्यक्रम / क्रियाकलाप	खर्च शीर्षक	इकाई	वार्षिक लक्ष्य			पहिलो त्रैमासिक			दोस्रो त्रैमासिक			तेस्रो त्रैमासिक			चौथो त्रैमासिक			कैफियत
				परिमाण	भार	बजेट	परिमाण	भार	बजेट	परिमाण	भार	बजेट	परिमाण	भार	बजेट	परिमाण	भार	बजेट	
२.९.६.४	कार्यालयमा दैनिक चियापान खर्च तथा अन्य भैरि आउने विविध खर्च	२२७११	महिना	१२	०.१८	२.६४	३	०.०५	०.६६	३	०.०५	०.६६	३	०.०५	०.६६	३	०.३९	०.६६	
२.९.८.४	अतिथि सत्कार खर्च	२२७११	पटक	१२	०.१३	१.८	३	०.०३	०.४५	३	०.०३	०.४५	३	०.०३	०.४५	३	०.२६	०.४५	
२.९.९.७२	दशैं/विशकमा तथा अन्य पुजाहरुमा हुने खर्च र प्रसाद वितरण	२२७११	पटक	२	०.०७	१	०	०	०	२	०.०७	१	०	०	०	०	०	०	
२.९.९.७९	बोलपत्र/दरभाउपत्र मुल्यांकन समिति बैठक खाजा खर्च	२२७११	पटक	१२	०.०७	०.९६	८	०.०३	०.५	८	०.०३	०.४६	०	०	०	०	०	०	
८.१.८.५	भ्याक्सिन ढुवानी (सवारी साधनको भाँडा)	२८१४९	पटक	१२	०.०७	१	३	०.०२	०.३	३	०.०२	०.३	३	०.०२	०.३	३	०.०६	०.१	
४५	अन्य खोप उत्पादन शाखा					१९२.४२			२६.६३		१३५.०३			२१.२७			९.४९		
२.३.९.१८४	Lab Animal Unit मर्मत तथा रङ्गरोगन	२२२३१	पटक	१	०.३५	५	१	०.३५	५	०	०	०	०	०	०	०	०	०	
२.३.९.१८५	HS-BQ Unit तथा Diluent Unit को मर्मत तथा रङ्गरोगन	२२२३१	पटक	१	०.३५	५	१	०.३५	५	०	०	०	०	०	०	०	०	०	
२.७.१८.१०१	एस.पि.एफ अण्डा हारभेडिड व्यवस्थापन	२२५२२	पटक	१	०.०७	१	०	०	०	०	०	१	०.०७	१	०	०	०	०	
२.७.१८.८७६	उत्पादित Poultry Vaccinesको फिल्डमा गुणस्तर परिक्षण	२२५२२	पटक	१२	०.१७	२.४	३	०.०४	०.६	३	०.०४	०.६	३	०.०४	०.६	३	०.३५	०.६	
२.७.१८.८७७	उत्पादित Classical Swine Fever खोपको फिल्डमा गुणस्तर परिक्षण	२२५२२	पटक	६	०.०८	१.२	१	०.०१	०.२	२	०.०३	०.४	२	०.०३	०.४	१	०.१२	०.२	
२.७.१८.८७८	उत्पादित HSBQ Combined खोपको फिल्डमा गुणस्तर परिक्षण	२२५२२	पटक	६	०.०८	१.२	१	०.०१	०.२	२	०.०३	०.४	२	०.०३	०.४	१	०.१२	०.२	
२.७.१८.८७९	CSF खोपको प्रविधि विकास गरी ट्रायल खोप उत्पादन गरी सेफ्टी तथा प्रभावकारिता परीक्षण	२२५२२	पटक	१	१.२५	१८	०	०	०	१	१.२५	१८	१	०	०	१	०	०	
२.७.१८.९६३	Enterotoxemia विरुद्धको खोप परिक्षणको (Various Tests) लागि उत्पादन	२२५२२	पटक	१	१.२५	१८	०	०	०	१	१.२५	१८	१	०	०	१	०	०	
२.७.२.२३	व्याक्टोरियल भ्याक्सिन (एन्थ्राक्स, एच.एस. र वि.क्यू कम्बाइन्ड समेत) (राष्ट्रिय एच.एस वि.क्यू नियन्त्रण कार्यक्रमको लागि निःशुल्क वितरण ५ लाख डोज समेत) डोज हजारमा	२२५२१	संख्या	१०००	१.३९	२०	३००	०.४२	६	४००	०.५६	८	३००	०.४२	६	०	०	०	
२.७.२.२४	स्वाइन फिभर भ्याक्सिन उत्पादन (राष्ट्रिय स्वाइन फिभर रोग नियन्त्रण कार्यक्रममा निःशुल्क ५ लाख डोज समेत) डोज हजारमा	२२५२१	संख्या	८००	०.६२	८.९७	२००	०.१६	२.२५	३००	०.२३	३.३६	२००	०.१६	२.२५	१००	०.६५	१.११	
२.७.२.२५	रानीखेत एफ स्ट्रेन भ्याक्सिन उत्पादन (डोज हजारमा)	२२५२१	संख्या	२५०००	१.०४	१५	५०००	०.२१	३	७५००	०.३१	४.५	७५००	०.३१	४.५	५०००	१.७६	३	
२.७.२.२५८	HSBQ खोप तथा diluent उत्पादनको लागि आवश्यक विभिन्न साईजका Polypropylene bottle खरिद (संख्या हजारमा)	२२५२१	संख्या	११०	१.६५	२३.६५	०	०	०	११०	१.६५	२३.६५	०	०	०	०	०	०	
२.७.२.२६	रानीखेत आर.टु.बी. तथा लासोटा स्ट्रेन भ्याक्सिन उत्पादन (डोज हजारमा)	२२५२१	संख्या	२५००	०.२१	३	०	०	०	२५००	०.२१	३	०	०	०	०	०	०	
२.७.२.२६२	पोल्डी खोप उत्पादनको लागि आवश्यक SPF eggs खरिद	२२५२१	संख्या	१८०००	३.१३	४५	०	०	०	१८०००	३.१३	४५	०	०	०	०	०	०	
२.७.२.२८	गम्बरो लाइभ तथा फवल पक्स भ्याक्सिन उत्पादन (डोज हजारमा)	२२५२१	संख्या	१००००	०.७	१०	२५००	०.१७	२.५	२५००	०.१७	२.५	२५००	०.१७	२.५	२५००	१.४७	२.५	

क्र.स.	कार्यक्रम / क्रियाकलाप	खर्च शीर्षक	इकाई	वार्षिक लक्ष्य			पहिलो त्रैमासिक			दोस्रो त्रैमासिक			तेस्रो त्रैमासिक			चौथो त्रैमासिक			कैफियत	
				परिमाण	भार	बजेट	परिमाण	भार	बजेट	परिमाण	भार	बजेट	परिमाण	भार	बजेट	परिमाण	भार	बजेट		
२.७.२.३२८	रानीखेत आई २ स्ट्रेन भ्याक्सिन उत्पादन (राष्ट्रिय रानीखेत रोग नियन्त्रण कार्यक्रममा निःशुल्क वितरणको लागि १५ लाख डोज समेत)(डोज हजारमा)(कच्चा पदार्थ तथा अन्य मालसामान खरीद खर्च)	२२५२१	संख्या	१६००	०.२८	४	०	०	०	१६००	०.२८	४	०	०	०	०	०	०		
२.८.१.४६५	उत्पादित Poultry Vaccines को फिल्डमा गुणस्तर परिक्षण	२२६११	पटक	१२	०.३१	४.५	३	०.०८	१.१२	३	०.०८	१.१२	३	०.०८	१.१२	३	०.६७	१.१४		
२.८.१.४६६	उत्पादित Swine Fever खोपको फिल्डमा गुणस्तर परिक्षण	२२६११	पटक	६	०.१६	२.२५	१	०.०३	०.३८	२	०.०५	०.७५	२	०.०५	०.७५	१	०.२२	०.३७		
२.८.१.४६७	उत्पादित HSBQ खोपको फिल्डमा गुणस्तर परिक्षण	२२६११	पटक	६	०.१६	२.२५	१	०.०३	०.३८	२	०.०५	०.७५	२	०.०५	०.७५	१	०.२२	०.३७		
२.९.५.३३	पोल्टी खोप उत्पादन तथा खोप परीक्षणको लागि कुखुराको आहारा व्यवस्थापन	२२३१२	पटक	२	०.१४	२	०	०	०	१	०.०७	१	१	०.०७	१	०	०	०		
४४	रेविज खोप उत्पादन शाखा					६१.२८						५.३२			३२.८२			१२.८२	१०.३२	
२.७.१.८.११५	रेविज खोपको फिल्डमा गुणस्तर परिक्षण	२२५२२	पटक	१६	०.०९	१.२८	४	०.०२	०.३२	४	०.०२	०.३२	४	०.०२	०.३२	४	०.१९	०.३२		
२.७.२.२५९	Rabies खोप उत्पादनको लागि आवश्यक Roller culture bottle खरिद	२२५२१	संख्या	१६००	१.३९	२०	०	०	०	१६००	१.३९	२०	०	०	०	०	०	०		
२.७.२.२९	सेलकल्चर रेविज भ्याक्सिन उत्पादन ( रेविज रोग नियन्त्रणको लागि रेविज भ्याक्सिन बैकको लागि २५ हजार र रेविज डे को लागि २५ हजार डोज निःशुल्क वितरण समेत) (डोज हजारमा)	२२५२१	संख्या	१६०	२.७९	४०	२०	०.३५	५	५०	०.८७	१२.५	५०	०.८७	१२.५	४०	५.८७	१०		
४६	पि.पि.आर. खोप उत्पादन शाखा					९६.६८						३१.७२			३१.५			१.७४	१.७४	
२.७.१.८.८७५	उत्पादित PPR खोपको फिल्डमा गुणस्तर परिक्षण	२२५२२	पटक	१२	०.१७	२.४	३	०.०४	०.६	३	०.०४	०.६	३	०.०४	०.६	३	०.३५	०.६		
२.७.२.३३२	पि.पि.आर. खोप उत्पादन (राष्ट्रिय पि.पि.आर. रोग नियन्त्रण कार्यक्रम मा निःशुल्क वितरणका लागि ७५ लाख , खोप बैकका लागि ५ लाख विक्रिका लागि १० लाख डोज समेत) (डोज हजारमा कच्चा पदार्थ तथा अन्य मालसामान खरीद खर्च)	२२५२१	संख्या	९०००	६.२५	८९.७८	३०००	२.०९	३०	३०००	२.०९	३०	३०००	२.०९	३०	३०००	२९.७८	०	०	०
२.८.१.४६४	उत्पादित PPR खोपको फिल्डमा गुणस्तर परिक्षण	२२६११	पटक	१२	०.३१	४.५	३	०.०८	१.१२	३	०.०८	१.१२	३	०.०८	१.१२	३	०.६७	१.१४		
	ख) चालु खर्च कार्यक्रमको जम्मा:			१७५५५०	८७.५३	१२५६.९५	३६४६९	१५.९	२२७.९५	६५३३१	४३.८४	६२९.२	३९०६३	१५.९८	२२९.३	३७०६१	१००.०४	१७०.५		
	कुल जम्मा खर्च			१७५६१०	९९.९९	१४३५.८	३६५०६	१७.९६	२५७.४५	६५३५२	५४.०३	७७५.५५	३९०६५	१६.१९	२३२.३	३७०६१	१००.०४	१७०.५		

तयार गर्नेको नाम ,पद र दस्तखत :

आयोजना/कार्यालय प्रमुखको दस्तखत :

मिति :

मिति :

**वार्षिक विकास कार्यक्रम रा.यो.आ.फा.नं. १**  
**बजेट तर्जुमासँग सम्बन्धित आर्थिक प्रशासन नियम २०(१) बमोजिमको फाराम**

बजेट उपशीर्षक नं : ३१२०२१०२ बजेट २५४.०६

कार्यक्रम / आयोजनाको नाम : पशु स्वास्थ्य, रोग अन्वेषण सेवा तथा क्वारेन्टाईन कार्यक्रम

स्थान : (क) जिल्ला : पशु क्वारेन्टाईन कार्यालय, काकडभिट्टा

क्र.स.	कार्यक्रम / क्रियाकलाप	खर्च शीर्षक	इकाई	वार्षिक लक्ष्य			पहिलो त्रैमासिक			दोस्रो त्रैमासिक			तेस्रो त्रैमासिक			चौथो त्रैमासिक			कैफियत
				परिमाण	भार	बजेट	परिमाण	भार	बजेट	परिमाण	भार	बजेट	परिमाण	भार	बजेट	परिमाण	भार	बजेट	
अ) पूँजीगत खर्च अन्तर्गतका कार्यक्रमहरू																			
११.५.४१.३	पशु क्वारेन्टाईन कार्यालय काकडभिट्टाको नया भवन निर्माण	३११७१	प्र.श.	१	४९.२	१२५	१	०	०	१	२३.६२	६०	१	२५.५८	६५	०	०	०	
क) पूँजीगत खर्च कार्यक्रमको जम्मा:				१	४९.२	१२५	१	०	०	१	२३.६२	६०	१	२५.५८	६५	०	०	०	
आ) चालु खर्च अन्तर्गतका कार्यक्रमहरू																			
१.१.१.२५	ह.स.चा. पौचौ स्तर	२११११	जना	०	०	०	१	०	०	१	०	०	१	०	०	१	०	०	
१.१.१.३०	का. स. पौचौ स्तर	२११११	जना	०	१.५९	४.०५	१	०.४९	१.२५	१	०.३७	०.९४	१	०.३७	०.९४	१	३.१९	०.९२	
१.१.१.४	रा.प. द्वितीय	२११११	जना	०	२.४८	६.३१	१	०.७६	१.९४	१	०.५७	१.४६	१	०.५७	१.४६	१	५.०३	१.४५	
१.१.१.५	रा.प. तृतीय	२११११	जना	०	९.३९	२३.८६	४	२.८९	७.३४	४	२.१७	५.५१	४	२.१७	५.५१	४	१९.०८	५.५	
१.१.१.६	रा.प.अनं. प्रथम	२११११	जना	०	१५.७	३९.८८	९	४.८३	१२.२७	९	३.६२	९.२	९	३.६२	९.२	९	३१.९५	९.२१	
१.१.१.७	रा.प.अनं.द्वितीय	२११११	जना	०	१.७१	४.३५	०	०.५३	१.३४	०	०.४	१.०१	०	०.४	१.०१	०	३.४३	०.९९	
१.२.२.१	स्थायी कर्मचारीको महंगी भत्ता	२११३२	जना	१६	१.५१	३.८४	१६	०.३८	०.९६	१६	०.३८	०.९६	१६	०.३८	०.९६	१६	३.३३	०.९६	
१.३.१.१	निजामती कर्मचारीहरूको पोशाक खर्च	२११२१	जना	१६	०.६३	१.६	०	०	०	०	०	०	१६	०.६३	१.६	०	०	०	
१.६.४.१	कर्मचारीको योगदानमा आधारित वीमा कोष खर्च	२१२१३	जना	१६	०.३	०.७७	१६	०.०७	०.१९	१६	०.०७	०.१९	१६	०.०७	०.१९	१६	०.६९	०.२	
२.१.१.१	धाराको महसुल	२२१११	पटक	३०	०.१४	०.३६	७	०.०३	०.०८	९	०.०४	०.१	७	०.०३	०.०८	९	०.३५	०.१	
२.१.२.१	विद्युत महसुल	२२१११	पटक	४	०.२४	०.६	१	०.०६	०.१५	१	०.०६	०.१५	१	०.०६	०.१५	१	०.५२	०.१५	
२.१.६.१	टेलिफोन महसुल	२२११२	महिना	१	०.१४	०.३६	३	०.०४	०.०९	३	०.०४	०.०९	३	०.०४	०.०९	३	०.३१	०.०९	
२.१.७.१.१	इमेल ,इन्टरनेट महसुल(ईमेल/ इन्टरनेट/वेबसाइट महसुल)	२२११२	महिना	३	०.२४	०.६२	३	०.०६	०.१५	३	०.०६	०.१५	३	०.०६	०.१५	३	०.५९	०.१७	
२.२.२.२	पेट्रोल- दुई पाइप्रे	२२२१२	लीटर	४८०	०.२४	०.६	३	०.०६	०.१५	३	०.०६	०.१५	३	०.०६	०.१५	३	०.५२	०.१५	
२.२.२.२८	कार्यालय सवारी साधनकोलागि डिजेल	२२२१२	लीटर	४८०	०.१९	०.४८	१२०	०.०५	०.१२	१२०	०.०५	०.१२	१२०	०.०५	०.१२	१२०	०.४२	०.१२	
२.२.२.३३	गाडी, मोटरसाइकलका लागि मोबिल, गियर आयल, ब्रेक आयल, आदि	२२२१२	लीटर	६०	०.१९	०.४८	३	०.०५	०.१२	३	०.०५	०.१२	३	०.०५	०.१२	३	०.४२	०.१२	
२.२.२.५	अनुगमनमा प्रयोगहुने गाडीको इन्धन	२२२१२	लीटर	१२००	०.४७	१.२	३००	०.१२	०.३	३००	०.१२	०.३	३००	०.१२	०.३	३००	१.०४	०.३	
२.२.३.२	ग्यास	२२३१४	संख्या	२४	०.१४	०.३६	६	०.०४	०.०९	६	०.०४	०.०९	६	०.०४	०.०९	६	०.३१	०.०९	



क्र.स.	कार्यक्रम / क्रियाकलाप	खर्च शीर्षक	इकाई	वार्षिक लक्ष्य			पहिलो त्रैमासिक			दोस्रो त्रैमासिक			तेस्रो त्रैमासिक			चौथो त्रैमासिक			कैफियत
				परिमाण	भार	बजेट	परिमाण	भार	बजेट	परिमाण	भार	बजेट	परिमाण	भार	बजेट	परिमाण	भार	बजेट	
२.३.१.२	हलुका सवारी साधन मर्मत खर्च	२२२१३	वटा	१	०.९८	२.५	१	०.२५	०.६३	१	०.२४	०.६२	१	०.२५	०.६३	१	२.१५	०.६२	
२.३.१.२९	कार्यालयको कम्प्युटर र प्रिन्टर मर्मत	२२२१३	संख्या	५	०.१६	०.४	५	०.०४	०.१	५	०.०४	०.१	५	०.०४	०.१	५	०.३५	०.१	
२.३.१.३	दुई पाइपे सवारी साधन मर्मत खर्च	२२२१३	वटा	४	०.१६	०.४	१	०.०४	०.१	१	०.०४	०.१	१	०.०४	०.१	१	०.३५	०.१	
२.४.१.१	कार्यालयमा आवश्यक वार्षिक मसलन्द खरिद	२२३११	पटक	५	०.३९	१	५	०.१	०.२५	५	०.१	०.२५	५	०.१	०.२५	५	०.८७	०.२५	
२.४.१.२	पत्रपत्रिका तथा पुस्तिका खरीद	२२३११	महिना	४	०.१३	०.३२	१	०.०३	०.०८	१	०.०३	०.०८	१	०.०३	०.०८	१	०.२८	०.०८	
२.४.१.२.१८	कार्यालयलाई आवश्यक विभिन्न सामग्री छुपाई	२२३११	पटक	१	०.३९	१	०	०	०	१	०.३९	१	०	०	०	०	०	०	
२.५.४.९	सफ्टवेयर तथा वेवसाइट नविकण	२२४१२	पटक	१	०.०८	०.२	०	०	०	०	०.०८	०.२	०	०	०	०	०	०	
२.५.७.१	रिक्त रहेको सवारी चालक सेवा करार	२२४१३	संख्या	१	१.१८	२.९९	१	०.३५	०.८८	१	०.२६	०.६६	१	०.३	०.७६	१	२.३९	०.६९	
२.५.७.१६	करारमा कार्यरत कर्मचारीहरूको पोशाक खर्च	२२४१३	संख्या	४	०.१६	०.४	०	०	०	०	०	४	०.१६	०.४	०	०	०	०	
२.५.७.३	कार्यालय सहयोगी सेवा करारमा लिने	२२४१३	संख्या	३	३.१५	८	३	०.७९	२	३	०.७९	२	३	०.७९	२	३	६.९४	२	
२.६.६.४२७.१	सिमामा रहेका चेकपोष्टमा प्रहरी,राजिनितक दल तथा व्यवसायीहरू संग बैठक(सुरक्षा निकाय लगायत सरोकारवालासंग अन्तरक्रिया)	२२५१२	पटक	४	१.१८	३	१	०.३	०.७५	१	०.३	०.७५	२	०.५९	१.५	०	०	०	
२.७.१.८.१३३७	पशु, पशुजन्य पदार्थ, पशु उत्पादन सामग्रीकाे नियमन, नमुना संकलन, प्रेषण तथा प्रतिवेदन तयारी	२२५२२	पटक	१२	०.७१	१.८	३	०.१८	०.४५	३	०.१८	०.४५	३	०.१८	०.४५	३	१.५६	०.४५	
२.७.१.८.३०४.२	क्वारेन्टाइन समन्वय बैठक(क्वारेन्टाइन समन्वय बैठक पशु स्वास्थ्य)	२२५२२	पटक	४	०.४७	१.२	१	०.१२	०.३	१	०.१२	०.३	१	०.१२	०.३	१	१.०४	०.३	
२.७.१.८.६७०	क्वारेन्टाइन जाच	२२५२२	संख्या	२००	०.०३	०.०८	५०	०.०१	०.०२	५०	०.०१	०.०२	५०	०.०१	०.०२	५०	०.०७	०.०२	
२.७.१.८.६७१	स्वास्थ्य परिक्षणा निर्यात तर्फ	२२५२२	संख्या	१२००	०.०९	०.२४	३००	०.०२	०.०६	३००	०.०२	०.०६	३००	०.०२	०.०६	३००	०.२१	०.०६	
२.७.१.८.६७२	तय्याङ्ग अध्ययनधिक गर्ने	२२५२२	पटक	१२	०.१४	०.३६	३	०.०४	०.०९	३	०.०४	०.०९	३	०.०४	०.०९	३	०.३१	०.०९	
२.७.१.८.६७४	निसक्रमण गर्ने	२२५२२	पटक	८०	०.४७	१.२	२०	०.१२	०.३	२०	०.१२	०.३	२०	०.१२	०.३	२०	१.०४	०.३	
२.७.१.८.६७५	वार्षिक बुलेटिन तयार गरी केन्द्रमा पठाउने	२२५२२	पटक	१	०.१	०.२५	१	०.१	०.२५	०	०	०	०	०	०	०	०	०	
२.७.१.८.६७६	अवैध समातिएका पशु पशुजन्य पदार्थ नष्ट गर्ने	२२५२२	पटक	३२	०.१९	०.४८	८	०.०५	०.१२	८	०.०५	०.१२	८	०.०५	०.१२	८	०.४२	०.१२	
२.७.१.८.६८३	सिमानामा सर्भिलेन्स नमुना प्रेषण तथा रिपोर्टिङ	२२५२२	पटक	१२	०.७१	१.८	३	०.१८	०.४५	३	०.१८	०.४५	३	०.१८	०.४५	३	१.५६	०.४५	
२.७.१.८.६८४.१	रयापिड टेष्ट किट खरिद (माछामा फरमालिन परिक्षणकाे लागि)(रयापिड टेष्ट किट खरिद)	२२५२२	पटक	१	०.२	०.५	१	०.२	०.५	०	०	०	१	०	०	१	०	०	
२.८.१.१२४	नाका अनुगमन	२२६११	संख्या	४८	०.४७	१.२	१२	०.१२	०.३	४	०.१२	०.३	४	०.१२	०.३	०	१.०४	०.३	
२.८.१.२०८.१	क्वारेन्टाइन कार्यकाे अनुगमन (चेक पोष्ट अनुगमन) अनुगमन, मूल्यांकन तथा भ्रमण खर्च भ्रमण ख(क्वारेन्टाइन कार्यकाे अनुगमन)	२२६११	पटक	१२	०.४७	१.२	३	०.१२	०.३	३	०.१२	०.३	३	०.१२	०.३	३	१.०४	०.३	

क्र.स.	कार्यक्रम / क्रियाकलाप	खर्च शीर्षक	इकाई	वार्षिक लक्ष्य			पहिलो त्रैमासिक			दोस्रो त्रैमासिक			तेस्रो त्रैमासिक			चौथो त्रैमासिक			कैफियत
				परिमाण	भार	बजेट	परिमाण	भार	बजेट	परिमाण	भार	बजेट	परिमाण	भार	बजेट	परिमाण	भार	बजेट	
२.८.१.६८	अनुगमन मूल्याङ्कन तथा कार्यक्रम कार्यान्वयन भ्रमण खर्च	२२६११	पटक	८	०.३९	१	२	०.१	०.२५	२	०.१	०.२५	२	०.१	०.२५	२	०.८७	०.२५	
२.८.२.६९	सरुवा भएर जादाको भ्रमण खर्च ( आन्तरिक भ्रमण)	२२६१२	संख्या	१२	०.४७	१.२	३	०.१२	०.३	३	०.१२	०.३	३	०.१२	०.३	३	१.०४	०.३	
२.९.१.६	सवारी साधनको नविकरण शुल्क (अन्य बीमा तेश्रो पक्ष)	२२२१४	पटक	५	०.१६	०.४	०	०	०	५	०.१६	०.४	०	०	०	०	०	०	
२.९.२.२२	इम्प्लोड नम्बर गाडिमा राख्ने	२२२१४	वटा	३	०.०४	०.१	०	०	०	३	०.०४	०.१	०	०	०	०	०	०	
२.९.६.४	कार्यालयमा दैनिक चियापान खर्च तथा अन्य भैपरि आउने विविध खर्च	२२७११	महिना	१२	०.१४	०.३६	३	०.०४	०.०९	३	०.०४	०.०९	३	०.०४	०.०९	३	०.३१	०.०९	
८.१.३.३	कार्यालयको घर भाडा ( चेकपाेपाेष्ट सञ्चालन)	२८१४२	संख्या	३	२.२७	५.७६	३	०.५७	१.४४	३	०.५७	१.४४	३	०.५७	१.४४	३	४.९९	१.४४	
ख) चालु खर्च कार्यक्रमको जम्मा:				४०२०	५०.७८	१२९.०६	९२८	१४.४५	३६.५५	९२९	१२.३६	३१.२७	९४०	१२.८१	३२.४१	९१६	१००.०१	२८.८३	
कुल जम्मा खर्च				४०२१	९९.९८	२५४.०६	९२९	१४.४५	३६.५५	९३०	३५.९८	९१.२७	९४१	३८.३९	९७.४१	९१६	१००.०१	२८.८३	

तयार गर्नेको नाम ,पद र दस्तखत :

आयोजना/कार्यालय प्रमुखको दस्तखत :

मिति :

मिति :

**वार्षिक विकास कार्यक्रम रा.यो.आ.फा.नं. १**  
**बजेट तर्जुमासँग सम्बन्धित आर्थिक प्रशासन नियम २०(१) बमोजिमको फाराम**

बजेट उपशीर्षक नं : ३१२०२१०२ बजेट १६३.५९

कार्यक्रम / आयोजनाको नाम : पशु स्वास्थ्य, रोग अन्वेषण सेवा तथा क्वारेन्टाईन कार्यक्रम

स्थान : (क) जिल्ला : पशु क्वारेन्टाईन कार्यालय विराटनगर

क्र.स.	कार्यक्रम / क्रियाकलाप	खर्च शीर्षक	इकाई	वार्षिक लक्ष्य			पहिलो त्रैमासिक			दोस्रो त्रैमासिक			तेस्रो त्रैमासिक			चौथो त्रैमासिक			कैफियत
				परिमाण	भार	बजेट	परिमाण	भार	बजेट	परिमाण	भार	बजेट	परिमाण	भार	बजेट	परिमाण	भार	बजेट	
अ) पूँजीगत खर्च अन्तर्गतका कार्यक्रमहरू																			
११.३.१३.१	ईन्भोटर खरिद	३११२२	सेट	१	०.६१	१	०	०	०	२	०.६१	१	०	०	०	०	०	०	
११.३.२.९	MOTORCYCLE	३११२१	संख्या	१	१.८३	३	०	०	०	१	१.८३	३	०	०	०	०	०	०	
११.३.२.२.३८४	ups खरिद	३११२२	संख्या	३	०.१५	०.२४	०	०	०	०	०.१५	०.२४	०	०	०	०	०	०	
११.३.२.२.५	अफिसको लागि AC जडान	३११२२	संख्या	१	०.५५	०.९	०	०	०	२	०.५५	०.९	४	०	०	४	०	०	
११.३.७.७९९	Laptop ( i ७ Business Series) खरिद	३११२२	संख्या	१	०.६१	१	१	०.६१	१	०	०	०	०	०	०	०	०	०	
११.५.१.६	rennovation of building(office,quarter,guest house,store house)	३११७१	संख्या	१	१.२२	२	१	०	०	०	१.२२	२	०	०	०	०	०	०	
क) पूँजीगत खर्च कार्यक्रमको जम्मा:				८	४.९७	८.१४	२	०.६१	१	५	४.३६	७.१४	४	०	०	४	०	०	
आ) चालु खर्च अन्तर्गतका कार्यक्रमहरू																			
१.१.१.११७	हलुका सवारी चालक (पौचोस्तर)	२११११	जना	०	०	०	१	०	०	०	०	१	०	०	१	०	०	०	
१.१.१.३०	का. स. पौचो स्तर	२११११	जना	०	११.३१	१८.५	४	३.४८	५.६९	४	२.६१	४.२७	४	२.६१	४.२७	४	१४.७३	४.२७	
१.१.१.४	रा.प. द्वितीय	२११११	जना	०	३.८६	६.३१	०	१.१९	१.९४	०	०.८९	१.४६	०	०.८९	१.४६	०	५	१.४५	
१.१.१.५	रा.प. तृतीय	२११११	जना	०	१४.५९	२३.८६	०	४.४९	७.३४	०	३.३७	५.५१	०	३.३७	५.५१	०	१८.९८	५.५	
१.१.१.६	रा.प.अनं. प्रथम	२११११	जना	०	२१.३९	३४.९९	०	६.५८	१०.७७	०	४.९४	८.०८	०	४.९४	८.०८	०	२७.८१	८.०६	
१.१.१.७	रा.प.अनं.द्वितीय	२११११	जना	०	२.९२	४.७८	०	०.९	१.४७	०	०.६७	१.१	०	०.६७	१.१	०	३.७३	१.११	
१.२.२.१	स्थायी कर्मचारीको महंगी भत्ता	२११३२	जना	१८	२.६४	४.३२	०	०.६६	१.०८	०	०.६६	१.०८	०	०.६६	१.०८	०	३.७३	१.०८	
१.३.१.१	निजामती कर्मचारीहरूको पोशाक खर्च	२११२१	जना	१८	१.१	१.८	०	०	०	०	०	१.८	१.१	१.८	०	०	०	०	
१.६.४.१	कर्मचारीको योगदानमा आधारित व्रीमा कोष खर्च	२११२३	जना	१८	०.५३	०.८७	०	०	०	१८	०.५३	०.८७	०	०	०	०	०	०	
२.१.२.११	जारको पीउने पानी	२२१११	महिना	४	०.५४	०.८८	०	०.१३	०.२२	०	०.१३	०.२२	०	०.१३	०.२२	०	०.७६	०.२२	
२.१.२.१६	पानी तथा बिजुली खर्च (धारा तथा बिजुली को महसुल)	२२१११	महिना	४	०.५६	०.९२	०	०.१४	०.२३	०	०.१४	०.२३	०	०.१४	०.२३	०	०.७९	०.२३	
२.१.६.१७	टेलिफोन महसुल	२२११२	पटक	४	०.७३	१.२	०	०.१८	०.३	०	०.१८	०.३	०	०.१८	०.३	०	१.०४	०.३	
२.१.६.८	इन्टरनेट महसुल	२२११२	महिना	३	०.८८	१.४४	०	०.२२	०.३६	०	०.२२	०.३६	०	०.२२	०.३६	०	१.२४	०.३६	
२.२.२.१०६	मोबिल ४ पाइये साधनका लागि	२२२१२	लीटर	२	०.३७	०.६	०	०.०९	०.१५	०	०.०९	०.१५	०	०.०९	०.१५	०	०.५२	०.१५	
२.२.२.२	पेट्रोल- दुई पाइये	२२२१२	लीटर	१२००	०.७३	१.२	३००	०.१८	०.३	३००	०.१८	०.३	३००	०.१८	०.३	३००	१.०४	०.३	
२.२.२.३	डिजेल	२२२१२	लीटर	४८०	०.२९	०.४८	१२०	०.०७	०.१२	१२०	०.०७	०.१२	१२०	०.०७	०.१२	१२०	०.४१	०.१२	
२.२.२.५	अनुगमनमा प्रयोगहुने गाडीको इन्धन	२२२१२	लीटर	२४००	१.४७	२.४	०	०	०	०	१.४७	२.४	०	०	०	०	०	०	

क्र.स.	कार्यक्रम / क्रियाकलाप	खर्च शीर्षक	इकाई	वार्षिक लक्ष्य			पहिलो त्रैमासिक			दोस्रो त्रैमासिक			तेस्रो त्रैमासिक			चौथो त्रैमासिक			कैफियत
				परिमाण	भार	बजेट	परिमाण	भार	बजेट	परिमाण	भार	बजेट	परिमाण	भार	बजेट	परिमाण	भार	बजेट	
२.३.१.११	चार पांग्रे सवारी साधन मर्मत	२२२१३	वटा	१	०.८६	१.४	०	०	०	१	०.८६	१.४	०	०	०	०	०	०	
२.३.१.३	दुई पाङ्ग्रे सवारी साधन मर्मत खर्च	२२२१३	वटा	१०	०.६१	१	१	०.३१	०.५	१	०.३१	०.५	०	०	०	०	०	०	
२.४.१.२	पत्रपत्रिका तथा पुस्तिका खरीद	२२३११	महिना	३	०.१८	०.३	१	०.०६	०.१	१	०.०६	०.१	१	०.०६	०.१	१	०	०	
२.४.१.४	कार्यालयको लागि स्टेशनरी, टोनर तथा अन्य मालसामान	२२३११	पटक/संख्या	४	०.६१	१	०	०	०	०	०.६१	१	०	०	०	०	०	०	
२.५.४.७	वेब साइट अपडेट	२२४१२	पटक	१	०.३७	०.६	०	०	०	०	०.३७	०.६	०	०	०	०	०	०	
२.५.७.११२	सवारी चालक व्यक्ति करार	२२४१३	जना	१	१.९७	३.२३	०	०	०	०	१.९७	३.२३	०	०	०	०	०	०	
२.५.७.५	सेवा करारका कर्मचारीलाई पोशाक खर्च	२२४१३	संख्या	१	०.०६	०.१	०	०	०	०	०	०	१	०.०६	०.१	०	०	०	
२.५.७.७८	कार्यालय तथा बगैँचा सरसफाईका लागि सेवा करारमा लिने	२२४१३	महिना	२	१.४७	२.४	२	०.३७	०.६	२	०.३७	०.६	२	०.३७	०.६	२	२.०७	०.६	
२.७.१.२६१	रेभिड टेष्टका लागि रि एजेन्ट खरिद	२२५२१	वटा	१	१.८३	३	१	१.८३	३	०	०	०	०	०	०	०	०	०	
२.७.१.८.६७०	क्वारेन्टाइन जाच	२२५२२	संख्या	६०	०.७३	१.२	०	०.१८	०.३	०	०.१८	०.३	०	०.१८	०.३	०	१.०४	०.३	
२.७.१.८.६७३	आयातित पशुवस्तुको नमुना संकलन तथा प्रेषण	२२५२२	पटक	३०	०.९२	१.५	१५	०.२४	०.४	१५	०.२४	०.४	१५	०.२४	०.४	१५	१.०४	०.३	
२.७.२.२.६२	Biosafety equipments, PPE set, Mask, kit व्यवस्थापन	२२५२२	पटक	३०	१.०१	१.६५	३०	१.०१	१.६५	०	०	०	०	०	०	०	०	०	
२.७.२.५.१०	मासिक बैठक संचालन खर्च	२२५२२	महिना	१२	०.७३	१.२	१	०.०६	०.१	१	०.१८	०.३	१	०.१८	०.३	३	१.७३	०.५	
२.७.२.५.११०	कर्मचारीहरूको स्वास्थ्य परिक्षण	२२५२२	जना	१८	०.५५	०.९	०	०	०	१८	०.५५	०.९	०	०	०	०	०	०	
२.७.२.५.११२	कर्मचारीहरूलाई लजिस्टिक सर्पोट (एप्रोन, मास्क, गमबुट, ब्याग, पन्जा, लगायत अन्य सामग्री)	२२५२२	जना	१८	०.५५	०.९	०	०	०	१८	०.५५	०.९	०	०	०	०	०	०	
२.७.२.५.११३	क्वारेन्टाइन सम्बन्धी चेतनामुलक प्रचारपसार सामग्री तयारी (भिडियो क्लिप श्रव्य दृश्य सामग्री, पम-लेट, लिफलेट, जिङ्गल आदी तयार गरि प्रचारपसार गर्ने, )	२२५२२	पटक	१	०.६१	१	०	०	०	१	०.६१	१	१	०	०	०	०	०	
२.७.२.५.१२९	लाइभ मार्केट सर्भिलेन्स	२२५२२	पटक	१२	१.१	१.८	३	०.२८	०.४५	३	०.२८	०.४५	३	०.२८	०.४५	३	१.५५	०.४५	
२.७.२.५.८६५	सिमानामा सर्भिलेन्स नमुना प्रषण रिपोर्टिङ्ग (पशु स्वास्थ्य)	२२५२२	संख्या	१२	२.९३	४.८	३	०.७३	१.२	३	०.७३	१.२	३	०.७३	१.२	३	४.१४	१.२	
२.७.२.५.८६६	स्थलगत प्रारम्भिक नमुना परिक्षण	२२५२२	संख्या	२	०.६१	१	१	०.३१	०.५	०	०	०	०	०	०	१	१.७३	०.५	
२.७.२.५.८६८	क्वारेन्टाइन समन्वयन बैठक	२२५२२	पटक/संख्या	४	०.७३	१.२	४	०.२४	०.४	४	०.२४	०.४	४	०.२४	०.४	०	०	०	
२.७.२.५.८६९	अवैध समातिएका पशु/पशुजन्य पदार्थ नष्ट गर्ने	२२५२२	पटक	१००	१.८३	३	५०	०.६१	१	५०	०.६१	१	५०	०.६१	१	०	०	०	
२.७.२.५.८७०	अवैध पैठारी कार्यदल परिचालन	२२५२२	महिना	१२	०.७३	१.२	३	०.१८	०.३	३	०.१८	०.३	३	०.१८	०.३	३	१.०४	०.३	
२.७.५.१८	वार्षिक प्रगती पुस्तिका प्रकाशन	२२५२२	पटक	१	०.३१	०.५	१	०.३१	०.५	०	०	०	०	०	०	०	०	०	
२.८.१.१२४	नाका अनुगमन	२२६११	संख्या	८	१.४७	२.४	२	०.४९	०.८	२	०.४९	०.८	२	०.४९	०.८	२	०	०	

क्र.स.	कार्यक्रम / क्रियाकलाप	खर्च शीर्षक	इकाई	वार्षिक लक्ष्य			पहिलो त्रैमासिक			दोस्रो त्रैमासिक			तेस्रो त्रैमासिक			चौथो त्रैमासिक			कैफियत
				परिमाण	भार	बजेट	परिमाण	भार	बजेट	परिमाण	भार	बजेट	परिमाण	भार	बजेट	परिमाण	भार	बजेट	
२.८.१.२०८	क्यारेन्टाइन कार्यको अनुगमन	२२६११	पटक	१२	१.४७	२.४	३	०.३७	०.६	३	०.३७	०.६	३	०.३७	०.६	३	२.०७	०.६	
२.८.२.१२	अन्तरिक भ्रमण भत्ता (कार्यक्रम सञ्चालन, गोष्ठी तथा सेमिनारमा जाँदा)	२२६१२	जना	३६	२.६४	४.३२	९	०.६६	१.०८	९	०.६६	१.०८	९	०.६६	१.०८	९	३.७३	१.०८	
२.८.२.३	सरुवा भ्रमण	२२६१२	संख्या	२	०.३१	०.५	०	०	०	०	०.३१	०.५	०	०	०	०	०	०	
२.९.१.३	बीमा सवारी साधन	२२२१४	संख्या	१०	०.६१	१	०	०	०	१०	०.६१	१	०	०	०	०	०	०	
२.९.१.९	अन्य विविध खर्च	२२७११	महिना	२५	१.८३	३	०	०	०	१.८३	३	०	०	०	०	०	०	०	
८.१.३.३	कार्यालयको घर भाडा ( चेकपोष्ट सञ्चालन)	२८१४२	संख्या	१२	१.४७	२.४	०	०	०	१.४७	२.४	०	०	०	०	०	०	०	
ख) चालु खर्च कार्यक्रमको जम्मा:				४५९२	९५.०१	१५५.४५	५५५	२६.५५	४३.४५	५८७	३०.७९	५०.४१	५४१	१९.९	३२.६१	४७०	१००.०२	२८.९८	
कुल जम्मा खर्च				४६००	९९.९८	१६३.५९	५५७	२७.१६	४४.४५	५९२	३५.१५	५७.५५	५४५	१९.९	३२.६१	४७४	१००.०२	२८.९८	

तयार गर्नेको नाम ,पद र दस्तखत :

आयोजना/कार्यालय प्रमुखको दस्तखत :

मिति :

मिति :

**वार्षिक विकास कार्यक्रम रा.यो.आ.फा.नं. १**  
**बजेट तर्जुमासँग सम्बन्धित आर्थिक प्रशासन नियम २०(१) बमोजिमको फाराम**

बजेट उपशीर्षक नं : ३१२०२१०२ बजेट १६०.५५

कार्यक्रम / आयोजनाको नाम : पशु स्वास्थ्य, रोग अन्वेषण सेवा तथा क्वारेन्टाईन कार्यक्रम

स्थान : (क) जिल्ला : पशु क्वारेन्टाईन कार्यालय, जनकपुर

क्र.स.	कार्यक्रम / क्रियाकलाप	खर्च शीर्षक	इकाई	वार्षिक लक्ष्य			पहिलो त्रैमासिक			दोस्रो त्रैमासिक			तेस्रो त्रैमासिक			चौथो त्रैमासिक			कैफियत
				परिमाण	भार	बजेट	परिमाण	भार	बजेट	परिमाण	भार	बजेट	परिमाण	भार	बजेट	परिमाण	भार	बजेट	
अ) पूँजीगत खर्च अन्तर्गतका कार्यक्रमहरू																			
११.३.७.१११६	डिजिटल सेवा परवाह का लागी डेस्कटोप कम्प्युटर सेट खरीद	३११२२	वटा	५	३.११	५	०	०	०	५	३.११	५	०	०	०	०	०	०	
११.५.२२.१०	कम्पाउण्ड बाल निर्माण	३११७१	मी.	१	९.३४	१५	०	०	०	१	९.३४	१५	०	०	०	०	०	०	
११.५.२२.३११	कार्यालय परिसरमा बायोसेक्युरिटी सहितको मुल गेट निर्माण	३११७१	संख्या	१	१.२५	२	१	१.२५	२	०	०	०	०	०	०	०	०	०	
क) पूँजीगत खर्च कार्यक्रमको जम्मा:				७	१३.७	२२	१	१.२५	२	६	१२.४५	२०	०	०	०	०	०	०	
आ) चालु खर्च अन्तर्गतका कार्यक्रमहरू																			
१.१.१.१३६	रा.प अ.प्र(प्रा.)	२११११	जना	०	१९.९६	३२.०४	०	६.१४	९.६६	०	४.६१	७.४	०	४.६१	७.४	०	३८.२८	७.३८	
१.१.१.२१२	लेखापाल तलब	२११११	जना	०	३.३३	५.३४	०	१.०२	१.६४	०	०.७७	१.२३	०	०.७७	१.२३	०	६.४३	१.२४	
१.६.४.१	कर्मचारीको योगदानमा आधारित वीमा कोष खर्च	२१२१३	जना	१८	०.५४	०.६६	१८	०.१४	०.२२	१८	०.१३	०.२१	१८	०.१४	०.२२	१८	१.०९	०.२१	
२.२.२.२	पेट्रोल- दुई पाइप्रे	२२२१२	लीटर	६००	०.४१	०.६६	१५०	०.११	०.१७	१५०	०.११	०.१७	१५०	०.११	०.१७	१५०	०.७८	०.१५	
२.२.२.२८६	अनुगमनका लागि पेट्रोल	२२२१२	लीटर	१२००	०.८२	१.३२	३००	०.२१	०.३३	३००	०.२१	०.३३	३००	०.२१	०.३३	३००	१.७१	०.३३	
२.२.२.२८७	क्वारेन्टाइन जाँचको लागि इन्धन	२२२१२	लीटर	१२००	०.८२	१.३२	३००	०.२१	०.३३	३००	०.२१	०.३३	३००	०.२१	०.३३	३००	१.७१	०.३३	
२.२.२.९	चार पाइप्रे सवारी साधनको लागि इन्धन	२२२१२	लीटर	४८०	०.३३	०.५३	१२०	०.०९	०.१४	१२०	०.०९	०.१४	१२०	०.०७	०.१२	२५	०.६७	०.१३	
२.३.१.२	हलुका सवारी साधन मर्मत खर्च	२२२१३	वटा	१	१.५६	२.५	१	०.९३	१.५	०	०	०	१	०.६२	१	०	०	०	
२.३.१.३	दुई पाइप्रे सवारी साधन मर्मत खर्च	२२२१३	वटा	५	०.३१	०.५	३	०.१९	०.३	०	०	०	२	०.१२	०.२	०	०	०	
२.६.२.१०	सरुवा भएर जाँदाको भ्रमण खर्च (आन्तरिक भ्रमण)	२२६१२	पटक	१०	०.६२	१	३०	०.१९	०.३	४०	०.२५	०.४	३०	०.१९	०.३	०	०	०	
२.९.२.३	गाडी विमा तथा नविकरण	२२२१४	पटक/ संख्या	६	०.५६	०.९	०	०	०	६	०.५६	०.९	०	०	०	०	०	०	
२.९.६.१	कार्यालयमा दैनिक चियापान खर्च	२२७११	पटक	१२	०.७५	१.२	४	०.२५	०.४	४	०.२५	०.४	४	०.२५	०.४	०	०	०	
२४ तलब						३९.६७			१४.४		११.३५		११.३४				२.५८		
१.१.१.२५	ह.स.चा. पौचो स्तर	२११११	जना	०	०	०	०	०	०	०	०	०	०	०	०	०	०	०	
१.१.१.४	रा.प. द्वितीय	२११११	जना	०	४.४२	७.०९	१	१.३६	२.१८	१	१.०२	१.६४	१	१.०२	१.६४	१	८.४५	१.६३	

क्र.स.	कार्यक्रम / क्रियाकलाप	खर्च शीर्षक	इकाई	वार्षिक लक्ष्य			पहिलो त्रैमासिक			दोस्रो त्रैमासिक			तेस्रो त्रैमासिक			चौथो त्रैमासिक			कैफियत
				परिमाण	भार	बजेट	परिमाण	भार	बजेट	परिमाण	भार	बजेट	परिमाण	भार	बजेट	परिमाण	भार	बजेट	
१.१.१.५	रा.प. तृतीय	२११११	जना	४	१५.१८	२४.३७	४	५.८४	९.३८	४	४.६७	७.५	४	४.६७	७.४९	०	०	०	
१.१.१.७	रा.प.अन.द्वितीय	२११११	जना	१	२.५३	४.०६	१	०.९७	१.५६	१	०.७८	१.२५	१	०.७८	१.२५	०	०	०	
१.१.१.८६	कार्यालय सहयोगी	२११११	जना	०	२.५८	४.१५	०	०.८	१.२८	०	०.६	०.९६	०	०.६	०.९६	०	४.९३	०.९५	
२६	महङ्गी भत्ता					४.३२			१.४४			१.४४			१.४४			०	
१.२.२.२	महङ्गी भत्ता	२११३२	जना	१८	२.६९	४.३२	१८	०.९	१.४४	१८	०.९	१.४४	१८	०.९	१.४४	०	०	०	
२५	पोसाक					२.२			०			०			२.२			०	
१.३.१.३	स्थायी कर्मचारीहरूको पोशाक भत्ता(पदाधिकारी एवं निजामति कर्मचारी)	२११२१	जना	१८	१.१२	१.८	०	०	०	०	०	०	१०	१.१२	१.८	०	०	०	
१.३.१.७	करारका कर्मचारीको लागि पोशाक भत्ता	२११२१	जना	४	०.२५	०.४	०	०	०	०	०	०	४	०.२५	०.४	०	०	०	
३०	संचार महशुल					०.७८			०.१२			०.५४			०.१२			०	
२.१.१०.२	इन्टरनेट सेवा जडान खर्च	२२११२	पटक	३.५	०.२६	०.४२	०	०	०	०	०.२६	०.४२	०	०	०	०	०	०	
२.१.६.११	संचार महशुल (टेलिफोन/इमेल/इन्टरनेट/हुलाक/कुरियर)	२२११२	महिना	३००	०.२२	०.३६	१००	०.०७	०.१२	१००	०.०७	०.१२	१००	०.०७	०.१२	०	०	०	
२९	पानी बिजुली					०.७२			०.२४			०.२४			०.२४			०	
२.१.२.१	विद्युत महशुल	२२१११	पटक	४००	०.३	०.४८	१३३	०.१	०.१६	१३३	०.१	०.१६	१३४	०.१	०.१६	०	०	०	
२.१.२.११	जारको पीउने पानी	२२१११	महिना	४०	०.१५	०.२४	१६०	०.०५	०.०८	१६०	०.०५	०.०८	१६०	०.०५	०.०८	०	०	०	
३३	इन्धन अन्य प्रयोजन					१.३२			०.३३			०.३३			०.३३			०.३३	
२.२.२.३७	कार्यालयहरूबाट संचालित विभिन्न कार्यक्रमहरूको अनुगमन निरीक्षणको लागी इन्धन	२२२१२	लीटर	१२००	०.८२	१.३२	३००	०.२१	०.३३	३००	०.२१	०.३३	३००	०.२१	०.३३	३००	१.७१	०.३३	
३१	कार्यालय सम्बन्धी					३			१.२			१.२			०.६			०	
२.४.१.१	कार्यालयमा आवश्यक वार्षिक मसलन्द खरिद	२२३११	पटक	१०	१.८७	३	४	०.७५	१.२	४	०.७५	१.२	२	०.३७	०.६	०	०	०	
४२	करार सेवा					१०.६७			३.२९			२.४७			२.४६			२.४५	
२.५.७.१५	सवारी चालक करारमा लिने	२२४१३	संख्या	१	१.७९	२.८७	१	०.५५	०.८९	१	०.४२	०.६७	१	०.४१	०.६६	०	३.३७	०.६५	
२.५.७.३	कार्यालय सहयोगी सेवा करारमा लिने	२२४१३	संख्या	३	४.८६	७.८	३	१.४९	२.४	३	१.१२	१.८	३	१.१२	१.८	३	९.३४	१.८	
१	क्वारेन्टाइन जाँच (पशु स्वास्थ्य)					१६.६६			४.७७			५.१७			४.५७			२.१५	
२.७.१८.८२१	पशु हाट बजारमा जैविक सुरक्षा निसंक्रमण गर्ने	२२५२२	संख्या	१००	१.२५	२	१०	०.२५	०.४	२०	०.५	०.८	२०	०.५	०.८	०	०	०	

क्र.स.	कार्यक्रम / क्रियाकलाप	खर्च शीर्षक	इकाई	वार्षिक लक्ष्य			पहिलो त्रैमासिक			दोस्रो त्रैमासिक			तेस्रो त्रैमासिक			चौथो त्रैमासिक			कैफियत	
				परिमाण	भार	बजेट	परिमाण	भार	बजेट	परिमाण	भार	बजेट	परिमाण	भार	बजेट	परिमाण	भार	बजेट		
२.७.२५.१०३	क्वारेन्टाइन जौच	२२५२२	संख्या	३००	०.७५	१.२	४०	०.२५	०.४	४०	०.२५	०.४	४०	०.२५	०.४	०	०	०		
२.७.२५.३८८	आयात/निर्यात रेकड तथा तथ्यांक व्यवस्थापन	२२५२२	पटक	१२	०.२२	०.३६	४	०.०७	०.१२	४	०.०७	०.१२	४	०.०७	०.१२	०	०	०		
२.७.२५.३९०	अवैध बरामद डिस्पोज स्थल तथा साधनको निःसक्रमण	२२५२२	पटक	३०	१.८७	३	१०	०.४७	०.७५	१०	०.४७	०.७५	१०	०.४७	०.७५	१०	३.८९	०.७५		
२.७.२५.३९१	आर्यातित पशु वस्तुको नमुना संकलन तथा प्रेषण	२२५२२	संख्या	५०	०.९३	१.५	२०	०.३१	०.५	२०	०.३१	०.५	१०	०.३१	०.५	०	०	०		
२.७.५.६१३	सिमा क्षेत्र लक्षित सर्भिलेन्स कार्यक्रम	२२५२२	पटक	१०	१.८७	३	४	०.७५	१.२	४	०.७५	१.२	२	०.३७	०.६	०	०	०		
२.७.६.७५	आयात निर्यातकर्ता तथा सरोकारवालाहरूसंग अन्तरक्रिया बैठक	२२५२२	पटक	४	१.२५	२	१	०.३१	०.५	१	०.३१	०.५	१	०.३१	०.५	१	२.५९	०.५		
२.८.१.१२५	क्वारेन्टाइन कार्यको अनुगमन	२२६११	पटक	७२	२.२४	३.६	१८	०.५६	०.९	१८	०.५६	०.९	१८	०.५६	०.९	१८	४.६७	०.९		
	सिमानामा सर्भिलेन्स नमुना प्रेषण तथा रिपोर्टिङ					६			२			०			२			२		
२.७.२२.२५.१	प्राकृतिक प्रकोप तथा आकस्मिक रोग आउटब्रेक रोकथाम तथा नियन्त्रण(महामारी रोग नियन्त्रण तथा व्यवस्थापन कार्यक्रम)	२२५२२	पटक	१२	३.७४	६	४	१.२५	२	०	०	०	४	१.२५	२	४	१०.३७	२		
	४१ भ्रमण खर्च					१.४४			०.५			०.४४			०.५			०		
२.८.१.६८	अनुगमन मूल्याङ्कन तथा कार्यक्रम कार्याविनयन भ्रमण खर्च	२२६११	पटक	२४	०.९	१.४४	८	०.३१	०.५	८	०.२७	०.४४	८	०.३१	०.५	०	०	०		
	३२ घर भाडा					३.६			१.२			१.२			१.२			०		
८.१.३.४	कार्यालयको घर भाडा	२८१४२	महिना	३	२.२४	३.६	१	०.७५	१.२	१	०.७५	१.२	१	०.७५	१.२	०	०	०		
	ख) चालु खर्च कार्यक्रमको जम्मा:					६१५१.५	८६.३१	१३८.५५	१७७१	२७.८५	४४.६८	१७८९	२२.३८	३५.८९	१७८१	२४.१२	३८.७	११३०	९९.९९	१९.२८
	कुल जम्मा खर्च					६१५८.५	१००.०१	१६०.५५	१७७२	२९.१	४६.६८	१७९५	३४.८३	५५.८९	१७८१	२४.१२	३८.७	११३०	९९.९९	१९.२८

तयार गर्नेको नाम ,पद र दस्तखत :

आयोजना/कार्यालय प्रमुखको दस्तखत :

मिति :

मिति :



बजेट उपशीर्षक नं : ३१२०२१०२ बजेट ४९९.५८

कार्यक्रम / आयोजनाको नाम : पशु स्वास्थ्य, रोग अन्वेषण सेवा तथा क्वारेन्टाईन कार्यक्रम

स्थान : (क) जिल्ला : पशु क्वारेन्टाईन कार्यालय वीरगंज

क्र.स.	कार्यक्रम / क्रियाकलाप	खर्च शीर्षक	इकाई	वार्षिक लक्ष्य			पहिलो त्रैमासिक			दोस्रो त्रैमासिक			तेस्रो त्रैमासिक			चौथो त्रैमासिक			कैफियत
				परिमाण	भार	बजेट	परिमाण	भार	बजेट	परिमाण	भार	बजेट	परिमाण	भार	बजेट	परिमाण	भार	बजेट	
अ) पूँजीगत खर्च अन्तर्गतका कार्यक्रमहरू																			
११.१.२.४९१	सवारी साधन सुरक्षाका लागि गयारंज र मुल भवनको गेटमा स्टील रेलिङ्ग निर्माण	३१११२	प्र.श.	१००	१	५	१०	०.१	०.५	१०	०.९	४.५	०	०	०	०	०	०	
११.२.२.७	पथलेया चेक पोष्टमा पशुपन्छी होन्डिङ्ग यार्ड निर्माणका लागि जग्गा खरिद	३१४११	हेक्टर	०.६७७	७०.०६	३५०	०.६७७	३०.०३	१५०	०.२५	४०.०३	२००	०	०	०	०	०	०	
११.५.४२.१०१	पशु क्वारेन्टाईन कार्यालय वीरगन्जको भवन तथा कम्पाउण्डवालमा पुटिङ्ग पेन्ट रंग रोगन मर्मत संभार	३१११३	प्र.श.	१	२	१०	१०	०.२	१	१०	१.८	९	०	०	०	०	०	०	
११.६.१३.३६१	कार्यालय तथा अन्तर्गतका चेक पोष्टहरूको लागि फर्निचर फिक्चर्स खरिद	३११२३	पटक	१	०.४	२	१	०.४	२	०	०	०	०	०	०	०	०	०	
क) पूँजीगत खर्च कार्यक्रमको जम्मा:				१०२.६७७	७३.४६	३६७	२१.६७७	३०.७३	१५३.५	१८०.२५	४२.७३	२१३.५	०	०	०	०	०	०	
आ) चालु खर्च अन्तर्गतका कार्यक्रमहरू																			
१.१.१.३१	का. स. चतुर्थ स्तर	२११११	जना	०	२.१७	१०.८४	३	०.६७	३.३४	३	०.५	२.५	३	०.५	२.५	३	८.१७	२.५	
१.१.१.४	रा.प. द्वितीय	२११११	जना	०	१.३४	६.६९	०	०.४१	२.०६	०	०.३१	१.५५	०	०.३१	१.५५	०	५	१.५३	
१.१.१.५	रा.प. तृतीय	२११११	जना	०	५.९७	२९.८२	५	१.८४	९.१८	५	१.३८	६.८८	५	१.३८	६.८८	५	२२.४८	६.८८	
१.१.१.६	रा.प.अन. प्रथम	२११११	जना	०	०.९६	४.८१	१	०.३	१.४८	१	०.२२	१.११	१	०.२२	१.११	१	३.६३	१.११	
१.१.१.७	रा.प.अन.द्वितीय	२११११	जना	०	०.७६	३.७८	०	०.२३	१.१६	०	०.१७	०.८७	०	०.१७	०.८७	०	२.८७	०.८८	
१.१.१.८	हलुका सवारी चालक	२११११	जना	०	०	०	०	०	०	०	०	०	०	०	०	०	०	०	
१.१.१.९	रा.प.अन.प्र. (प्रा)	२११११	जना	०	५.७७	२८.८४	६	१.७८	८.८७	६	१.३३	६.६५	६	१.३३	६.६५	६	२१.७९	६.६७	
१.२.२.२	महंगी भत्ता	२११३२	जना	२०	०.९६	४.८	२०	०.२४	१.२	२०	०.२४	१.२	२०	०.२४	१.२	२०	३.९२	१.२	
१.२.८.३	चाड पर्व तथा पालो पहरा भत्ता	२११३९	महिना	१२	०.०३	०.१४	३	०.०१	०.०३	३	०.०१	०.०३	३	०.०१	०.०३	३	०.१६	०.०५	
१.३.१.१	निजामती कर्मचारीहरूको पोशाक खर्च	२११२१	जना	२०	०.४	२	०	०	०	०	०	२०	०.४	२	०	०	०	०	
१.६.४.१	कर्मचारीको योगदानमा आधारित बीमा कोष खर्च	२१२१३	जना	२०	०.१९	०.९६	२०	०.०५	०.२४	२०	०.०५	०.२४	२०	०.०५	०.२४	२०	०.७८	०.२४	
२.१.२.१	विद्युत महशुल	२२१११	पटक	१	०.३	१.५	३	०.०८	०.३८	३	०.०८	०.३८	३	०.०८	०.३८	३	१.१८	०.३६	
२.१.६.१	टेलिफोन महसुल	२२११२	महिना	१	०.१२	०.६	३	०.०३	०.१५	३	०.०३	०.१५	३	०.०३	०.१५	३	०.४९	०.१५	
२.१.६.८	इन्टरनेट महशुल	२२११२	महिना	१	०.१२	०.६	३	०.०३	०.१५	३	०.०३	०.१५	३	०.०३	०.१५	३	०.४९	०.१५	
२.२.२.२	पेट्रोल- दुई पाइप्रे	२२२१२	लीटर	१२००	०.२६	१.३२	३००	०.०७	०.३३	३००	०.०७	०.३३	३००	०.०७	०.३३	३००	१.०८	०.३३	
२.२.२.५	अनुगमनमा प्रयोगहुने गाडीको इन्धन	२२२१२	लीटर	१८००	०.३६	१.८	४५०	०.०९	०.४५	४५०	०.०९	०.४५	४५०	०.०९	०.४५	४५०	१.४७	०.४५	
२.२.२.९	चार पाइप्रे सवारी साधनको लागि ईन्धन	२२२१२	लीटर	४८०	०.१	०.४८	१२०	०.०२	०.१२	१२०	०.०२	०.१२	१२०	०.०२	०.१२	१२०	०.३९	०.१२	
२.२.३.८५	ग्यास खरिद	२२३१४	संख्या	१२	०.१	०.५	३	०.०२	०.१२	३	०.०२	०.१२	३	०.०२	०.१२	३	०.४६	०.१४	
२.३.१.१०७	हलुका सवारी साधन मर्मत खर्च	२२२१३	पटक	६	०.४३	२.५६	२	०.११	०.५४	२	०.११	०.५४	२	०.११	०.५४	२	१.७६	०.५४	
२.३.१.१०८	दुई पाइप्रे सवारी साधन मर्मत खर्च	२२२१३	पटक	५	०.१	०.५	१	०.०२	०.१२	१	०.०२	०.१२	१	०.०२	०.१२	२	०.४६	०.१४	
२.४.१.१	कार्यालयमा आवश्यक वार्षिक मसलन्द खरिद	२२३११	पटक	४	०.५	२.५	१	०.१२	०.६२	१	०.१२	०.६२	१	०.१२	०.६२	१	२.०९	०.६४	

क्र.स.	कार्यक्रम / क्रियाकलाप	खर्च शीर्षक	इकाई	वार्षिक लक्ष्य			पहिलो त्रैमासिक			दोस्रो त्रैमासिक			तेस्रो त्रैमासिक			चौथो त्रैमासिक			कैफियत
				परिमाण	भार	बजेट	परिमाण	भार	बजेट	परिमाण	भार	बजेट	परिमाण	भार	बजेट	परिमाण	भार	बजेट	
२.५.१०.२०	कार्यालयको कम्प्युटर लगायत इलेक्ट्रोनिक सामानहरूको मर्मत सम्भारको लागि सेवा करार	२२४१९	पटक	१	०.१२	०.६	३	०.०३	०.१५	३	०.०३	०.१५	३	०.०३	०.१५	३	०.४९	०.१५	
२.५.१०.२४	स्वीपर करार	२२४१९	जना	१	०.१२	०.६	३	०.०३	०.१५	३	०.०३	०.१५	३	०.०३	०.१५	३	०.४९	०.१५	
२.५.४.१३	वेमसाईट नविकरण तथा अपडेट	२२४१२	पटक	१	०.०६	०.३	१	०.०६	०.३	०	०	०	०	०	०	०	०	०	
२.५.७.१५	सवारी चालक करारमा लिने	२२४१३	संख्या	१	०.६३	३.१४	१	०.१९	०.९६	१	०.१४	०.७२	१	०.१४	०.७२	१	२.४२	०.७४	
२.५.७.३	कार्यालय सहयोगी सेवा करारमा लिने	२२४१३	संख्या	२	१.०१	५.०६	२	०.३१	१.५५	२	०.२३	१.१६	२	०.२३	१.१६	२	३.८९	१.१९	
२.५.७.५	सेवा करारका कर्मचारीलाई पोशाक खर्च	२२४१३	संख्या	३	०.०६	०.३	०	०	०	०	०	०	३	०.०६	०.३	०	०	०	
२.७.२५.११५२	Rapid test kit (Salmonella, E.Coli, Aflatoxin, HPAI, PPR, FMD, formalin, Antibiotic Residues, Staphylococcus aureus, ASF, Toxin आदि) खरिद	२२५२२	पटक/ संख्या	१	०.२	१	०	०	०	१	०.२	१	०	०	०	०	०	०	
२.७.२५.८६२	क्वारेन्टाइन जाँच(पशु स्वास्थ्य)	२२५२२	संख्या	६०००	०.१७	०.८४	१५००	०.०४	०.२१	१५००	०.०४	०.२१	१५००	०.०४	०.२१	१५००	०.६९	०.२१	
२.७.२५.८६५	सिमानामा सर्भिलेन्स नमूना प्रेषण रिपोर्टिङ (पशु स्वास्थ्य)	२२५२२	संख्या	१५०	०.१८	०.९	३७	०.०४	०.२२	३७	०.०४	०.२२	३७	०.०४	०.२२	३९	०.७८	०.२४	
२.७.२५.८६६	स्थलगत प्रारम्भिक नमूना परिक्षण	२२५२२	संख्या	१२०	०.१	०.५	३०	०.०२	०.१२	३०	०.०२	०.१२	३०	०.०२	०.१२	३०	०.४६	०.१४	
२.७.२५.८६७	क्वारेन्टाइन समन्वयन अन्तर्क्रिया	२२५२२	पटक/ संख्या	१	०.१	०.५	०	०	०	१	०.१	०.५	०	०	०	०	०	०	
२.७.२५.८६८	क्वारेन्टाइन समन्वयन बैठक	२२५२२	पटक/ संख्या	२	०.०६	०.३	१	०.०३	०.१५	०	०	०	०	०	०	१	०.४९	०.१५	
२.७.२५.८६९	अवैध समातिएका पशु/पशुजन्य पदार्थ नष्ट गर्ने	२२५२२	पटक	३७	०.०७	०.३७	९	०.०२	०.०९	९	०.०२	०.०९	९	०.०२	०.०९	१०	०.३३	०.१	
२.७.२५.८७०	अवैध पैठारी कार्यदल परिचालन	२२५२२	महिना	१२	०.६	३	३	०.१५	०.७५	३	०.१५	०.७५	३	०.१५	०.७५	३	२.४५	०.७५	
२.७.२५.८७१	आन्तरीक पशु क्वारेन्टाइनमा चेक जाँच तथा ढुवानी मापदण्ड २०६४ व्यास्थापन (त्रडा दसैको बेलामा)	२२५२२	प्रदेश/ जिल्ला	१	०.१६	०.७९	१	०.१६	०.७९	०	०	०	०	०	०	०	०	०	
२.७.२५.८७२	स्वास्थ्य परिक्षण/दरपिट	२२५२२	स्रोतकेन्द्र	६०००	०.०२	०.१२	१५००	०.०१	०.०३	१५००	०.०१	०.०३	१५००	०.०१	०.०३	१५००	०.१	०.०३	
२.७.५.५२९	वार्षिक तथ्यांक पुस्तिका प्रकाशन	२२५२२	संख्या	१	०.०५	०.२५	१	०.०५	०.२५	०	०	०	०	०	०	०	०	०	
२.७.५.५३०	सूचना प्रसारण (एफ.एम र स्थानिय प्रविका मार्फत)	२२५२२	पटक	३	०.०९	०.४५	०	०	०	१	०.०३	०.१५	१	०.०३	०.१५	१	०.४९	०.१५	
२.८.१.२०७	नाका अनुगमन	२२६११	पटक	४०	०.३२	१.६	१०	०.०८	०.४	१०	०.०८	०.४	१०	०.०८	०.४	१०	१.३१	०.४	
२.८.१.२०८	क्वारेन्टाइन कार्यको अनुगमन	२२६११	पटक	४०	०.२५	१.२४	१०	०.०६	०.३१	१०	०.०६	०.३१	१०	०.०६	०.३१	१०	१.०१	०.३१	
२.८.२.९५	गोष्ठीमा सहभागीता	२२६१२	पटक	४	०.२२	१.०८	१	०.०५	०.२७	१	०.०५	०.२७	१	०.०५	०.२७	१	०.८८	०.२७	
२.८.२.९६	स्टाफ बैठकमा सहभागी हुने	२२६१२	पटक	४	०.०८	०.४	१	०.०२	०.१	१	०.०२	०.१	१	०.०२	०.१	१	०.३३	०.१	
२.९.२.१	गाडी विमा	२२२१४	पटक/ संख्या	१२	०.०८	०.४	०	०	०	०	०	०	०	०	०	१	१.३१	०.४	
२.९.९.३०	कार्यालयमा दैनिक चिया खर्च तथा अन्य भैपरी आउने कार्यका लागि खर्च	२२७११	पटक	१२	०.२४	१.२	३	०.०६	०.३	३	०.०६	०.३	३	०.०६	०.३	३	०.९८	०.३	
८.१.३.४	कार्यालयको घर भाडा	२८१४२	महिना	१२	०.६	३	३	०.१५	०.७५	३	०.१५	०.७५	३	०.१५	०.७५	३	२.४५	०.७५	
ख) चालु खर्च कार्यक्रमको जम्मा:				१६०४३	२६.५३	१३२.५८	४०६४	७.६८	३८.३९	४०६३	६.२६	३१.३९	४०८४	६.४२	३२.१९	४०६७	१००.०२	३०.६१	
कुल जम्मा खर्च				१६१४५.६७७	९९.९९	४९९.५८	४०८५.६७७	३८.४१	१९१.८९	४२४३.२५	४८.९९	२४४.८९	४०८४	६.४२	३२.१९	४०६७	१००.०२	३०.६१	

तयार गर्नेको नाम ,पद र दस्तखत :

मिति :

आयोजना/कार्यालय प्रमुखको दस्तखत :

मिति :

**वार्षिक विकास कार्यक्रम रा.यो.आ.फा.नं. १**  
**बजेट तर्जुमासँग सम्बन्धित आर्थिक प्रशासन नियम २०(१) बमोजिमको फाराम**

बजेट उपशीर्षक नं : ३१२०२१०२ बजेट ६८३.३७

कार्यक्रम / आयोजनाको नाम : पशु स्वास्थ्य, रोग अन्वेषण सेवा तथा क्वारेन्टाईन कार्यक्रम

स्थान : (क) जिल्ला : पशु क्वारेन्टाईन कार्यालय काठमाडौं

क्र.स.	कार्यक्रम / क्रियाकलाप	खर्च शीर्षक	इकाई	वार्षिक लक्ष्य			पहिलो त्रैमासिक			दोस्रो त्रैमासिक			तेस्रो त्रैमासिक			चौथो त्रैमासिक			कैफियत
				परिमाण	भार	बजेट	परिमाण	भार	बजेट	परिमाण	भार	बजेट	परिमाण	भार	बजेट	परिमाण	भार	बजेट	
अ) पूँजीगत खर्च अन्तर्गतका कार्यक्रमहरू																			
११.१.३.३१३	नयाँ स्थापना भएको कार्यालय भवनमा एल्मुनियम इयाल तथा ढोकाहरूमा ग्रील, जाली आदी राख्ने	३११६१	पटक	१	०.७३	५	०	०	०	०	०	१	०.७३	५	०	०	०		
११.१.३.३१४	नयाँ स्थापना भएको कार्यालयको लागि डिप जोरिङ्ग, Water Filter तथा सोलार सिस्टम जडान	३११६१	पटक	१	०.१९	१.३१	०	०	०	०	०	०	०	०	१	२.९	१.३१		
११.१.३.३१८	नयाँ कार्यालयको हलमा डिजिटल साउण्ड सिस्टम स्थापना तथा पार्केटिङ गर्ने	३११६१	मी.	१	०.२९	२	०	०	०	१	०.२९	२	०	०	०	०	०		
११.२.२.२	पशु क्वारेन्टाईन चेकपोस्ट रामनगर लागि जग्गा खरिद	३१४११	रोपनी	१३	६५.८५	४५०	०	०	०	१३	६५.८५	४५०	०	०	०	०	०		
११.३.१०.३४४	घाँस काट्ने मेसिन	३११२२	वटा	१	०.१८	१.२	१	०.१८	१.२	०	०	०	०	०	०	०	०		
११.३.१७.२	डिजिटल डिस्को खरिद तथा जडान	३११२२	पटक	१	०.१५	१	०	०	०	०	०	०	०	०	१	२.२१	१		
११.३.२२.२०५	युरोगार्ड (R/O plus UV filter )	३११२२	वटा	२	०.१५	१	१	०.०७	०.५	०	०	०	०	०	१	१.११	०.५		
११.३.२२.४७३	जि.पि.एस. डिभाइस खरिद	३११२२	पटक	४	०.१८	१.२	४	०.१८	१.२	०	०	०	०	०	०	०	०		
११.३.७.१०२६	कार्यालयमा पावर ब्याकअप खरिद व्यवस्थापन	३११२२	पटक	२	०.१५	१	१	०.०७	०.५	०	०	०	१	०.०७	०.५	०	०		
११.३.७.८७७	Thermal Gun, Microchip Reader, Metal Detector	३११२२	वटा	२	०.१२	०.८	०	०	०	२	०.१२	०.८	०	०	०	०	०		
११.४.१९.७५	सेफ्टी ट्यांकी, मोटर ग्यारेज एवं कार्यालय कम्पाउण्ड निर्माण तथा मर्मत आदि	३११५९	पटक	१	०.४४	३	१	०.४४	३	०	०	०	०	०	०	०	०		
११.५.१.४३	कार्यालय परिसरमा बागैचा निर्माण तथा व्यवस्थापन	३११७१	पटक	२	०.७३	५	१	०	०	०	०.७३	५	०	०	०	०	०		
११.६.१३.५११	कुर्सी	३११२३	संख्या	२०	०.१५	१	०	०	०	३११२३	०.१५	१	०	०	०	०	०		
११.६.१३.५१३	साँफा सेट	३११२३	सेट	२	०.१२	०.८	१	०.०६	०.४	१	०.०६	०.४	०	०	०	०	०		
११.६.१३.५१४	रिमल्विङ्ग कुर्सी	३११२३	संख्या	१	०.०२	०.१५	०	०	०	०	०.०२	०.१५	०	०	०	०	०		
क) पूँजीगत खर्च कार्यक्रमको जम्मा:				५४	६९.४५	४७४.४६	१०	१	६.८	१७	६७.२२	४५९.३५	२	०.८	५.५	३	६.२२	२.८१	
आ) चालु खर्च अन्तर्गतका कार्यक्रमहरू																			
१.१.१.२५	ह.स.चा. पाँचौं स्तर	२११११	जना	०	०	०	१	०	०	१	०	०	१	०	०	१	०	०	
१.१.१.३०	का. स. पाँचौं स्तर	२११११	जना	०	१.२५	८.५६	४	०.३८	२.६३	४	०.२९	१.९७	४	०.२९	१.९७	४	४.४१	१.९९	
१.१.१.४	रा.प. तृतीय	२११११	जना	०	१.०६	७.२७	१	०.३३	२.२४	१	०.२५	१.६८	१	०.२५	१.६८	१	३.७	१.६७	
१.१.१.५	रा.प. तृतीय	२११११	जना	०	४.६९	३१.५२	५	१.४२	९.७	५	१.०७	७.२८	५	१.०७	७.२८	५	१६.०८	७.२६	
१.१.१.६	रा.प.अनं. प्रथम	२११११	जना	०	५.४७	३७.३८	७	१.६८	११.५	७	१.२६	८.६३	७	१.२६	८.६३	७	१९.०९	८.६२	
१.१.१.७	रा.प.अनं.द्वितीय	२११११	जना	०	०.७४	५.०५	१	०.२३	१.५५	१	०.१७	१.१६	१	०.१७	१.१६	१	२.५९	१.१७	
१.२.१.४	सदरमुकामबाट ६ कोष र सो भन्दा बाहिर (ख वर्ग)	२११३१	केन्द्र, जिल्ला	२	०.१९	१.३२	०	०	०	०	०.१९	१.३२	०	०	०	०	०	०	

क्र.स.	कार्यक्रम / क्रियाकलाप	खर्च शीर्षक	इकाई	वार्षिक लक्ष्य			पहिलो त्रैमासिक			दोस्रो त्रैमासिक			तेस्रो त्रैमासिक			चौथो त्रैमासिक			कैफियत	
				परिमाण	भार	बजेट	परिमाण	भार	बजेट	परिमाण	भार	बजेट	परिमाण	भार	बजेट	परिमाण	भार	बजेट		
१.२.१.६	सदरमुकामबाट ६ कोष र सो भन्दा बाहिर (ग वर्ग)	२११३१	केन्द्र, जिल्ला	२	०.१२	०.८४	२	०.०३	०.२१	२	०.०३	०.२१	२	०.०३	०.२१	२	०.४७	०.२१		
१.२.१०.१	पाले पहरा भत्ता	२११३९	जना	२	०.०८	०.५५	२	०	०	२	०.०८	०.५५	२	०	०	०	०	०	०	
१.२.८.१	प्रसूती स्याहार भत्ता	२११३९	जना	४	०.०३	०.२	०	०	०	०	०.०३	०.२	०	०	०	०	०	०	०	
१.३.१.९	पोशाक भत्ता (स्थायी कर्मचारी)	२११२१	जना	१९	०.२८	१.९	०	०	०	०	०.२८	१.९	१९	०	०	०	०	०	०	
१.६.४.१	कर्मचारीको योगदानमा आधारित वीमा कोष खर्च	२१२१३	जना	१९	०.१३	०.९१	०	०.०४	०.३	०	०.०४	०.३	०	०.०४	०.३१	०	०	०	०	
२.१.१.८	घासको महसुल	२२१११	महिना	१	०.१९	१.३२	४	०.०५	०.३३	४	०.०५	०.३३	४	०.०५	०.३३	४	०.७३	०.३३	०.३३	
२.१.२.१	विद्युत महसुल	२२१११	पटक	२०००	०.४६	३.१२	५००	०.११	०.७८	५००	०.११	०.७८	५००	०.११	०.७८	५००	१.७३	०.७८	०.७८	
२.१.३.२०	जाडको तथा टुंयाकरको पिउने पानी	२२१११	पटक	१	०.०५	०.३६	३	०.०१	०.०९	३	०.०१	०.०९	३	०.०१	०.०९	३	०.२	०.०९	०.०९	
२.१.५.१०	कार्यालयमा पानीको लाईन जडान	२२१११	पटक	१	०.१५	१	१	०.१५	१	०	०	०	०	०	०	०	०	०	०	
२.१.६.१	टेलिफोन महसुल	२२११२	महिना	५	०.२२	१.५	१५	०	०	१५	०.२२	१.५	१५	०	०	१५	०	०	०	
२.१.६.८	इन्टरनेट महसुल	२२११२	महिना	१	०.१८	१.२	४	०.०४	०.३	४	०.०४	०.३	४	०.०४	०.३	४	०.६६	०.३	०.३	
२.२.२.१९७	अवैध रूपमा पशुपन्छीहरूको पैठारी नियन्त्रण कार्यदल परिचालन को लागि इन्धन	२२२१२	पटक	३००	०.०५	०.३१	१	०.०१	०.०८	१	०.०१	०.०८	१	०.०१	०.०८	१	०.१६	०.०७	०.०७	
२.२.२.२	पेट्रोल- दुई पाइप्रे	२२२१२	लीटर	२०४०	०.३५	२.४१	५००	०	०	५००	०.३५	२.४१	४४०	०	०	०	०	०	०	
२.२.२.२५१	वाइपर लक्षित पशु क्वारेन्टाइन सम्बन्धी चेतनामुलक कार्यक्रमको लागि इन्धन (प्रचारपसार सामग्री प्रकाशन वितरण)	२२२१२	लीटर	४२०	०.०७	०.५१	०	०	०	०	०.०७	०.५१	०	०	०	०	०	०	०	
२.२.२.४	मोबिल	२२२१२	लीटर	५७	०.०५	०.३५	१४.२५	०.०१	०.०९	१४.२५	०.०१	०.०९	१४.२५	०.०१	०.०९	१४.२५	०.२	०.०९	०.०९	
२.२.२.५६	अनुगमनमा प्रयोग हुने गाडीको इन्धन	२२२१२	लीटर	१२००	०.१८	१.२३	२००	०.०४	०.३	३००	०.०४	०.३	३००	०.०४	०.३	३००	०.७३	०.३३	०.३३	
२.२.२.७२	कार्यालय प्रयोजनका लागि ग्यास सिलिन्डर भर्ने	२२२१२	पटक/संख्या	३६	०.०८	०.५४	९	०.०२	०.१४	९	०.०२	०.१४	९	०.०२	०.१४	९	०.३१	०.१४	०.१४	
२.२.२.७९	चारपाइ्रे गाडीको लागि इन्धन	२२२१२	लीटर	४८०	०.०७	०.४९	१२०	०.०२	०.१२	१२०	०.०२	०.१२	१२०	०.०२	०.१२	१२०	०.२९	०.१३	०.१३	
२.३.२.५	अन्य मेशीनरी औजार मर्मत	२२२२१	पटक	१	०.०४	०.२५	०	०	०	१	०.०४	०.२५	०	०	०	०	०	०	०	
२.३.२.५१	मोटरसाइकल मर्मत	२२२२१	पटक	१५	०.१७	१.१३	५	०.०६	०.३८	३	०.०३	०.२३	४	०.०४	०.३	३	०.५१	०.२३	०.२३	
२.३.२.८२	गाडि मर्मत	२२२२१	पटक	३	०.२२	१.५	१	०.०७	०.५	१	०.०७	०.५	०	०	०	१	१.११	०.५	०.५	
२.५.७.१५	सवारी चालक करारमा लिने	२२४१३	संख्या	१	०.५४	३.७	१	०	०	१	०.५४	३.७	१	०	०	०	०	०	०	
२.५.७.२४८	जग्गा व्यवस्थापन तथा सञ्चालनका लागि माली करार	२२४१३	जना	१	०.०४	०.३	३	०.०१	०.०८	३	०.०१	०.०८	३	०.०१	०.०८	३	०.१८	०.०८	०.०८	
२.५.७.२७९	अस्थायी पशु क्वारेन्टाइन चेकपोस्ट रसुवागडी रसुवा र नागढुंगा काठमाडौंको लागि कार्यालय सहयोगी करारमा लिने	२२४१३	जना	२	०.९७	६.६	२	०.२४	१.६५	२	०.२४	१.६५	२	०.२४	१.६५	२	३.६५	१.६५	१.६५	
२.५.७.३	कार्यालय सहयोगी सेवा करारमा लिने	२२४१३	संख्या	३	१.४५	९.९	३	०.२९	२	३	०.२९	२	३	०.२९	२	३	८.६४	३.९	३.९	
२.५.७.५	सेवा करारका कर्मचारीलाई पोशाक खर्च	२२४१३	संख्या	३	०.०४	०.३	१	०.०१	०.१	१	०.०१	०.१	१	०.०१	०.१	०	०	०	०	
२.७.२५.१०३	क्वारेन्टाइन जाँच	२२५२२	संख्या	६००	०.०४	०.३	१५०	०.०१	०.०८	१५०	०.०१	०.०८	१५०	०.०१	०.०८	१५०	०.११	०.०५	०.०५	
२.७.२५.१०४	स्वास्थ्य परिक्षण तथा दरपिट	२२५२२	संख्या	१००००	०.०१	०.१	२५००	०	०.०३	२५००	०	०.०३	२५००	०	०.०३	२५००	०.०७	०.०३	०.०३	

क्र.स.	कार्यक्रम / क्रियाकलाप	खर्च शीर्षक	इकाई	वार्षिक लक्ष्य			पहिलो त्रैमासिक			दोस्रो त्रैमासिक			तेस्रो त्रैमासिक			चौथो त्रैमासिक			कैफियत
				परिमाण	भार	बजेट	परिमाण	भार	बजेट	परिमाण	भार	बजेट	परिमाण	भार	बजेट	परिमाण	भार	बजेट	
२.७.२५.१०६	आयातित पशु अस्तुको नमुना संकलन तथा प्रेषण	२२५२२	पटक	२५	०.०७	०.५	६	०.०२	०.१२	६	०.०२	०.१२	६	०.०२	०.१२	७	०.३१	०.१४	
२.७.२५.१०६५	निसंक्रमण गर्ने (निसंक्रमणको लागि ओषधी तथा सामग्री सहित)	२२५२२	पटक	४	०.१२	०.८	१	०.०३	०.२	१	०.०३	०.२	१	०.०३	०.२	१	०.४४	०.२	
२.७.२५.१०७९	कर्मचारीहरुको स्वास्थ्य परिक्षण तथा जेखिम बहन विमा कार्यक्रम	२२५२२	जना	१९	०.२२	१.५	१९	०.२२	१.५	०	०	०	०	०	०	०	०	०	
२.७.२५.१०८	वार्षिक क्वारेन्टाइन प्रतिवेदन तयार गरि पठाउने	२२५२२	पटक	१	०.०७	०.५	०	०	०	१	०.०७	०.५	०	०	०	०	०	०	
२.७.२५.१०८९	स्थलगत रूपमा चेकपोष्टबाट आयातित पशुअस्तुको नमुना परिक्षण (जात परिक्षण तथा सक्रामक रोगहरु परिक्षण)	२२५२२	पटक	१५	०.१३	०.९	१५	०.१३	०.९	०	०	०	०	०	०	०	०	०	
२.७.२५.१०९२	आयातित माछामा हुन सक्ने फर्मालिन र Anticoagulant मिसावट परिक्षण	२२५२२	पटक	१२	०.०७	०.४८	१२	०.०७	०.४८	०	०	०	०	०	०	०	०	०	
२.७.२५.१११४	वर्डपस्तु तथा अन्य महामारीजन्य रोगहरुसंग सम्बन्धित Outbreak Investigation तथा सर्भिलेन्स कार्यक्रम	२२५२२	पटक	१०	०.२९	२	२.५	०.०७	०.५	२.५	०.०७	०.५	२.५	०.०७	०.५	२.५	१.११	०.५	
२.७.२५.१११२	कर्मचारीहरुलाई लजिस्टिक सर्पेट (एप्रेन, मास्क, गमबुट, ज्याग, पन्जा, लगायत अन्य सामग्री)	२२५२२	जना	१९	०.११	०.७६	१९	०.११	०.७६	०	०	०	०	०	०	०	०	०	
२.७.२५.११२०	चाडपर्व लक्षित अस्थायी चेकपोष्ट सञ्चालन तथा व्यवस्थापन (Tent, Medicine, Disinfectant, Surveillance)	२२५२२	संख्या	३	०.४४	३	१	०.१५	१	२	०.२९	२	०	०	०	०	०	०	
२.७.२५.११२२	पशु क्वारेन्टाइन तथा जुनोटाक रोग सम्बन्धी विद्यालय शिक्षा कार्यक्रम	२२५२२	पटक	५	०.१५	१	१	०.०३	०.२	२	०.०६	०.४	२	०.०६	०.४	०	०	०	
२.७.२५.११२३	भेला महोत्सव, प्रदर्शनी आदीमा क्वारेन्टाइन चेतना अभिवृद्धि कार्यक्रम	२२५२२	पटक	४	०.१८	१.२	१	०.०४	०.३	१	०.०४	०.३	१	०.०४	०.३	१	०.६६	०.३	
२.७.२५.११२६	पशु हुबानीलाई व्यवस्थित गर्ने तथा पशु निर्दयीतामा कमी ल्याउन निर्दयीता सम्बन्धी कार्यक्रम	२२५२२	पटक	३	०.४४	३	१	०.१५	१	१	०.१५	१	१	०.१५	१	१	०	०	
२.७.२५.११२८	वेबसाइट अपग्रेड	२२५२२	पटक	१	०.०१	०.१	१	०.०१	०.१	०	०	०	०	०	०	०	०	०	
२.७.२५.११८९	कर्मचारी क्षमता अभिवृद्धि कार्यक्रम ( GIS Training)	२२५२२	संख्या	४	०.१५	१	०	०	०	०	०	०	४	०.१५	१	०	०	०	
२.७.२५.१२१	अवैध समातिष्का पशु, पशुजन्य पदार्थ नष्ट गर्ने	२२५२२	पटक	१२	०.१४	०.९६	३	०.०३	०.२	३	०.०३	०.२	३	०.०३	०.२	३	०.८	०.३६	
२.७.२५.१२६	स्थानिय पत्रपत्रिका तथा सञ्चार माध्यमबाट सूचना प्रसारण	२२५२२	पटक	१२	०.१४	०.९६	३	०.०४	०.२५	३	०.०४	०.२५	३	०.०३	०.२	३	०.५८	०.२६	
२.७.२५.१२९	लाइभ मार्केट सर्भिलेन्स	२२५२२	पटक	१२	०.३५	२.४	३	०.०९	०.६	३	०.०९	०.६	३	०.०९	०.६	३	१.३३	०.६	
२.७.५.५४६	सीमा नाकाहरुमा रोग नियन्त्रण तथा रोकथामको निम्ति सरोकारवाला निकायहरुसंग सहकार्य कार्यक्रम	२२५२२	पटक	३	०.४४	३	१	०	०	०	०.४४	३	१	०	०	०	०	०	
२.७.५.५४७	अवैध पैठारी नियन्त्रण कार्यदल गठन तथा परिचालन (तातोपानी/रामनगर/काठमाण्डौ )	२२५२२	पटक	१०	०.१५	१	३	०.१५	१	०	०	०	०	०	०	०	०	०	
२.७.५.५४९	पशु हुबानी मापदण्ड व्यवस्थित रूपमा लागु गर्ने तथा अवैध पशु तथा पशु जन्य पदार्थ ओसारपसार निरुत्साहित गर्न पशु व्यवसायी, चालक तथा सहचालकहरुसंग सहकार्य कार्यक्रम	२२५२२	पटक	३	०.४४	३	०	०	०	१	०.४४	३	०	०	०	०	०	०	
२.८.१.१२४	नाका अनुगमन	२२६११	संख्या	१६	०.७१	४.८३	४	०.१८	१.२१	४	०.१८	१.२१	४	०.१८	१.२१	४	२.६६	१.२	
२.८.१.१२५	क्वारेन्टाइन कार्यको अनुगमन	२२६११	पटक	१०	०.४४	३.०३	५	०	०	५	०.४४	३.०३	५	०	०	५	०	०	

क्र.स.	कार्यक्रम / क्रियाकलाप	खर्च शीर्षक	इकाई	वार्षिक लक्ष्य			पहिलो त्रैमासिक			दोस्रो त्रैमासिक			तेस्रो त्रैमासिक			चौथो त्रैमासिक			कैफियत
				परिमाण	भार	बजेट	परिमाण	भार	बजेट	परिमाण	भार	बजेट	परिमाण	भार	बजेट	परिमाण	भार	बजेट	
२.८.२.२६४	अन्तर ब्यारेन्टाइन कार्यालय र चेकपोष्टहरूको अनुभव साटासाटको भ्रमण कार्यक्रम	२२६१२	पटक	२	०.५५	३.७५	०	०	०	०	०	०	१	०.२८	१.८८	१	४.१६	१.८८	
२.८.२.३	सरुवा भ्रमण	२२६१२	संख्या	५	०.०७	०.५	०	०	०	०	०	०	०	०	०	१	१.११	०.५	
२.९.२.१६	सवारी साधन विमा र नविकरण	२२२१४	पटक	१८	०.२६	१.८	०	०	०	०	०.२६	१.८	०	०	०	०	०	०	
२.९.२.२२	इम्प्लोड नंम्बर गाडिमा राख्ने	२२२१४	वटा	१	०.०१	०.०४	१	०.०१	०.०४	०	०	०	०	०	०	०	०	०	
२.९.२.२३	इम्प्लोड नंम्बर मोटरसाइकल र इस्कुटरमा राख्ने	२२२१४	वटा	२०	०.०९	०.६४	२०	०.०९	०.६४	०	०	०	०	०	०	०	०	०	
२.९.६.१	कार्यालयमा दैनिक चियापान खर्च	२२७११	पटक	१२	०.२३	१.५६	३	०.०६	०.३९	३	०.०६	०.३९	३	०.०६	०.३९	३	०.८६	०.३९	
२.९.९.५०	कार्यालयका लागि अन्य विविध खर्च	२२७११	पटक	१०	०.०७	०.५	२.५	०	०	२.५	०.०७	०.५	२.५	०	०	२.५	०	०	
८.१.३.३	कार्यालयको घर भाडा ( चेकपोष्ट सञ्चालन)	२८१४२	संख्या	५	३.०६	२०.९४	५	०.७३	५	५	०.८८	६	५	०.७३	५	५	१०.९४	४.९४	
	२७ फिल्ड भत्ता					१.७९			०			१.७९			०			०	
१.२.१.२७	रा प तृतीय	२११३१	संख्या	२	०.२६	१.७९	३	०	०	३	०.२६	१.७९	३	०	०	३	०	०	
	२६ महङ्गी भत्ता					४.५६			०			४.५६			०			०	
१.२.२.२	महङ्गी भत्ता	२११३२	जना	१९	०.६७	४.५६	१९	०	०	१९	०.६७	४.५६	१९	०	०	१९	०	०	
	३१ कार्यालय सम्बन्धी					३			०.५			०.०३			१			१.४७	
२.४.१.१	कार्यालयमा आवश्यक वार्षिक मसलन्द खरिद	२२३११	पटक	१२	०.४४	३	३	०.०७	०.५	३	०	०.०३	३	०.१५	१	३	३.२६	१.४७	
ख)	चालु खर्च कार्यक्रमको जम्मा:			१७५२८	३०.५५	२०८.९१	४२१८.२५	७.७४	५३.०७	४२२९.२५	१०.४७	७१.८५	४१८९.२५	६.१	४१.७१	३७२१.२५	९३.८४	४२.३६	
	कुल जम्मा खर्च			१७५८२	१००	६८३.३७	४२२८.२५	८.७४	५९.८७	४२४६.२५	७.७६	५३.१२	४१९१.२५	६.९	४७.२१	३७२४.२५	१००.०६	४५.१७	

तयार गर्नेको नाम ,पद र दस्तखत :

आयोजना/कार्यालय प्रमुखको दस्तखत :

मिति :

मिति :

**वार्षिक विकास कार्यक्रम रा.यो.आ.फा.नं. १**  
**बजेट तर्जुमासँग सम्बन्धित आर्थिक प्रशासन नियम २०(१) बमोजिमको फाराम**

बजेट उपशीर्षक नं : ३१२०२१०२ बजेट

कार्यक्रम / आयोजनाको नाम : पशु स्वास्थ्य, रोग अन्वेषण सेवा तथा क्वारेन्टाईन कार्यक्रम

स्थान : (क) जिल्ला : पशु क्वारेन्टाईन कार्यालय रुपन्देही

क्र.स.	कार्यक्रम / क्रियाकलाप	खर्च शीर्षक	इकाई	वार्षिक लक्ष्य			पहिलो त्रैमासिक			दोस्रो त्रैमासिक			तेस्रो त्रैमासिक			चौथो त्रैमासिक			कैफियत
				परिमाण	भार	बजेट	परिमाण	भार	बजेट	परिमाण	भार	बजेट	परिमाण	भार	बजेट	परिमाण	भार	बजेट	
अ) पूँजीगत खर्च अन्तर्गतका कार्यक्रमहरू																			
	४७	मेशिनरी तथा औजार				३			३			०			०			०	
११.३.१९.१७	कार्यालयको लागि सोलर प्यानल, ब्याट्री, ईन्भर्टर खरिद	३११२२	पटक	३	१.८३	३	३	१.८३	३	०	०	०	०	०	०	०	०	०	
११.३.२.६	स्कुटर खरिद	३११२१	संख्या	१	१.५२	२.५	२	१.५२	२.५	०	०	०	०	०	०	०	०	०	
११.३.७.१०	प्रीन्टर खरिद	३११२२	संख्या	१	०.१८	०.३	१	०.१८	०.३	०	०	०	०	०	०	०	०	०	
११.३.७.११	कम्प्युटर विथ एसेसरिज	३११२२	संख्या	१	०.४९	०.८	१	०.४९	०.८	०	०	०	०	०	०	०	०	०	
११.५.२२.५३	कार्यालय र आवास भवनमा रङ रोडन तथा मर्मत सुधार	३११७१	पटक	१	०.६१	१	०	०	०	१	०.६१	१	१	०	०	०	०	०	
११.६.१३.४०	पर्दा	३११२३	संख्या	२५	०.३	०.५	२५	०.३	०.५	०	०	०	०	०	०	०	०	०	
११.६.१३.४१	कार्पेट	३११२३	मी.	५०	०.४९	०.८	५०	०.४९	०.८	०	०	०	०	०	०	०	०	०	
११.६.१३.५०	कार्यालयको लागि विभिन्न फर्निचर खरिद	३११२३	संख्या	५	०.६१	१	५	०.६१	१	०	०	०	०	०	०	०	०	०	
क) पूँजीगत खर्च कार्यक्रमको जम्मा:																			
				८७	६.०३	९.९	८७	५.४२	८.९	१	०.६१	१	१	०	०	०	०	०	
आ) चालु खर्च अन्तर्गतका कार्यक्रमहरू																			
	२४	तलब				७१.०३			२१.८६			१६.३९			१६.३९			१६.३९	
१.१.१.१००	रा.प.द्वितीया प्रा	२११११	जना	०	३.६३	५.९६	१	१.११	१.८३	१	०.८३	१.३७	१	०.८३	१.३७	१	५.२५	१.३९	
१.१.१.१०१	रा.प.तृतीय.प्रा	२११११	जना	०	१२.६६	२०.८	४	३.९	६.४	४	२.९२	४.८	४	२.९२	४.८	४	१८.१३	४.८	
१.१.१.३०	का. स. पाँचौं स्तर	२११११	जना	०	७.१५	११.७५	४	२.२	३.६२	४	१.६५	२.७१	४	१.६५	२.७१	४	१०.२४	२.७१	
१.१.१.९०	रा.प.अनं.प्रा	२११११	जना	०	१४.७४	२४.२१	४	४.५४	७.४५	४	३.४	५.५९	४	३.४	५.५९	४	२१.०८	५.५८	
१.१.१.९१	रा.प.अनं.प्रा (प्रा)	२११११	जना	०	२.५९	४.२६	१	०.८	१.३१	१	०.६	०.९८	१	०.६	०.९८	१	३.७४	०.९९	
१.१.१.९२	रा.प.अनं. द्वितीया (प्रा)	२११११	जना	०	२.४७	४.०५	१	०.७६	१.२५	१	०.५७	०.९४	१	०.५७	०.९४	१	३.४८	०.९२	
१.१.२.१९	हलुका सवारी चालक	२११११	जना	०	०	०	०	०	०	०	०	०	०	०	०	०	०	०	
१.६.४.१	कर्मचारीको योगदानमा आधारित बीमा कोष खर्च	२१२१३	जना	१७	०.५	०.८२	०	०	०	१७	०.२५	०.४१	०	०	०	१७	१.५५	०.४१	
२.१.१.१	धाराको महसुल	२२१११	पटक	१८	०.१२	०.२	०	०	०	१८	०.१२	०.२	०	०	०	०	०	०	
२.१.२.१	विद्युत महसुल	२२१११	पटक	८०	०.५८	०.९६	०	०	०	९६०	०.५८	०.९६	०	०	०	०	०	०	
२.१.६.१८	संचार महसुल (इमेल,इन्टरनेट,हुलाक,कुरियर आदि)	२२११२	पटक	४	०.५८	०.९६	१	०.१५	०.२४	१	०.१५	०.२४	१	०.१५	०.२४	१	०.९१	०.२४	

क्र.स.	कार्यक्रम / क्रियाकलाप	खर्च शीर्षक	इकाई	वार्षिक लक्ष्य			पहिलो त्रैमासिक			दोस्रो त्रैमासिक			तेस्रो त्रैमासिक			चौथो त्रैमासिक			कैफियत
				परिमाण	भार	बजेट	परिमाण	भार	बजेट	परिमाण	भार	बजेट	परिमाण	भार	बजेट	परिमाण	भार	बजेट	
२.२.२.२	पेट्रोल- दुई पाइप	२२२१२	लीटर	१०८०	०.७८	१.२८	२५०	०.१८	०.३	२५०	०.१८	०.३	२५०	०.१८	०.३	२८०	१.४४	०.३८	
२.२.२.२८	कार्यालय सवारी साधनकोलागि डिजेल	२२२१२	लीटर	४८०	०.३२	०.५३	१२०	०.०८	०.१३	१२०	०.०८	०.१३	१२०	०.०८	०.१३	१२०	०.५३	०.१४	
२.२.२.३३	गाडी, मोटरसाइकलका लागि मॉबिल, गियर आयल, ब्रेक आयल, आदि	२२२१२	लीटर	४८	०.२१	०.३४	०	०	०	२	०.१	०.१७	०	०	०	२	०.६४	०.१७	
२.२.२.३७	कार्यालयहरुबाट संचालित विभिन्न कार्यक्रमहरुको अनुगमन निरिक्षणको लागी इन्धन	२२२१२	लीटर	१२००	०.८	१.३२	३००	०.२	०.३३	३००	०.२	०.३३	३००	०.२	०.३३	३००	१.२५	०.३३	
२.४.१४.१९	वार्षिक पुस्तिका प्रकाशन	२२३१५	पटक	२००	०.४३	०.७	२००	०.४३	०.७	०	०	०	०	०	०	०	०	०	
२.५.३.२७७	कम्प्युटर सभिसिङ्ग सेवा (सेवा तथा परामर्श सेवा)	२२४११	पटक	१	०.२९	०.४८	१	०.१	०.१६	१	०.१	०.१६	१	०.१	०.१६	०	०	०	
२.५.३.३४३	सरसफाई सेवा	२२४११	जना	१	०.३७	०.६	१	०.०९	०.१५	१	०.०९	०.१५	१	०.०९	०.१५	१	०.५७	०.१५	
२.५.४.१६	कार्यालयको वेबसाईट अद्यावधिक	२२४१२	पटक	१	०.१८	०.३	०	०	०	१	०.१८	०.३	०	०	०	०	०	०	
२.५.७.५	सेवा करारका कर्मचारीलाई पोशाक खर्च	२२४१३	संख्या	२	०.१२	०.२	०	०	०	०	०	०	२	०.१२	०.२	०	०	०	
२.७.१.८.८२०	सिमा नजिकका विद्यालयहरुमा जुनैतिक तथा क्वारेन्टाइन सम्बन्धि प्रचार सामग्री वितरण तथा सचेतना कार्यक्रम	२२५२२	संख्या	३	०.४६	०.७५	०	०	०	१	०.१५	०.२५	१	०.१५	०.२५	१	०.९४	०.२५	
२.७.१.८.९८९	पशुपन्थी तथा मत्स्य रोग अन्वेषण कार्यक्रम (च्यापिड टेष्ट, फर्मालिन टेष्ट)	२२५२२	पटक	७०	१.४९	२.४५	३५	०.७३	१.२	३५	०.७६	१.२५	०	०	०	०	०	०	
२.७.२.५.१०७	निसक्रमण गर्ने	२२५२२	पटक	३	१.८३	३	१	०.६१	१	१	०.६१	१	१	०.६१	१	०	०	०	
२.७.२.५.११५१	पशु क्वारेन्टाईन सम्बन्धी एन नियम मापदण्ड बारे सरोकारवाला संग अन्तरक्रिया (तीनै जिल्ला)	२२५२२	पटक	१	२.१३	३.५	१	२.१३	३.५	०	०	०	०	०	०	०	०	०	
२.७.२.५.११५३	कर्मचारीलाई लजिस्टिक सपोर्ट (Apron, gumboot,gloves,Masks,Bag,Raincoat)	२२५२२	संख्या	१८	०.७७	१.२६	१८	०.७७	१.२६	०	०	०	०	०	०	०	०	०	
२.७.२.५.३१७	क्वारेन्टाइन जाँच ( पशु स्वास्थ्य)	२२५२२	संख्या	१५००	०.२४	०.३९	०	०	०	१५००	०.२४	०.३९	०	०	०	०	०	०	
२.७.२.५.३८८	आयात/निर्यात रेकड तथा तथ्यांक व्यवस्थापन	२२५२२	पटक	४	१.४६	२.४	०	०	०	१	१.४६	२.४	०	०	०	०	०	०	
२.७.२.५.३९०	अवैध वरामद डिस्पोजि स्थल तथा साधनको निःसक्रमण	२२५२२	पटक	४	०.७३	१.२	०	०	०	१	०.७३	१.२	०	०	०	०	०	०	
२.७.२.५.३९१	आयतित पशु बस्तुको नमुना संकलन तथा प्रेषण	२२५२२	संख्या	६	१.६४	२.७	२	०.४९	०.८	२	०.४९	०.८	२	०.६७	१.१	०	०	०	
२.७.५.६२५	Surveillance नमुना प्रेषण तथा रिपोर्टिङ	२२५२२	पटक	४	३.०४	५	४	०.७६	१.२५	१	०.७६	१.२५	१	०.७६	१.२५	१	४.७२	१.२५	
२.७.५.६२६	सुरक्षा निकाय जिल्ला प्रशासन सँग क्वारेन्टाइन समन्वय	२२५२२	पटक	३	०.९१	१.५	०	०	०	१	०.९१	१.५	०	०	०	०	०	०	
२.७.५.६२७	Rapid test Kit खरिद (Formaline FMD PPR ND BIRDFLU etc)	२२५२२	पटक	३	१.४६	२.४	१	०.४९	०.८	१	०.४९	०.८	१	०.४९	०.८	०	०	०	
२.७.७.२०१	अन्तर क्वारेन्टाईन कार्यालय अवलोकन अध्ययन भ्रमण कार्यक्रम	२२५२२	संख्या	१	०.९१	१.५	१	०.९१	१.५	०	०	०	०	०	०	०	०	०	
२८	अन्य भत्ता					१.६२			०.४			०.६७			०.२८			०.२७	



क्र.स.	कार्यक्रम / क्रियाकलाप	खर्च शीर्षक	इकाई	वार्षिक लक्ष्य			पहिलो त्रैमासिक			दोस्रो त्रैमासिक			तेस्रो त्रैमासिक			चौथो त्रैमासिक			कैफियत
				परिमाण	भार	बजेट	परिमाण	भार	बजेट	परिमाण	भार	बजेट	परिमाण	भार	बजेट	परिमाण	भार	बजेट	
१.२.१०.१	पाले पहरा भत्ता	२११३९	जना	२	०.३३	०.५४	०	०	०	२	०.१६	०.२७	०	०	०	२	१.०२	०.२७	
१.२.१०.२	बैठक भत्ता	२११३९	पटक	९	०.६६	१.०८	३	०.२४	०.४	३	०.२४	०.४	३	०.१७	०.२८	०	०	०	
२६	महङ्गी भत्ता					४.०८			१.०२			१.०२			१.०२			१.०२	
१.२.२.१	स्थायी कर्मचारीको महङ्गी भत्ता	२११३२	जना	१७	२.४८	४.०८	१७	०.६२	१.०२	१७	०.६२	१.०२	१७	०.६२	१.०२	१७	३.८५	१.०२	
२५	पोसाक					१.६			०			१.६			०			०	
१.३.१.३	स्थायी कर्मचारीहरूको पोशाक भत्ता(पदाधिकारी एवं निजामति कर्मचारी)	२११२१	जना	१६	०.९७	१.६	०	०	०	१६	०.९७	१.६	१७	०	०	०	०	०	
२९	पानी विजुली					०.६			०.१५			०.१५			०.१५			०.१५	
२.१.३.१	जारको पिउने पानी	२२१११	जार	१००	०.३७	०.६	२५	०.०९	०.१५	२५	०.०९	०.१५	२५	०.०९	०.१५	२५	०.५७	०.१५	
३०	संचार महशुल					०.७२			०.३६			०.३६			०			०	
२.१.६.१	टेलिफोन महसुल	२२११२	महिना	३	०.४४	०.७२	१	०.२२	०.३६	१	०.२२	०.३६	१	०	०	१	०	०	
३६	इन्धन अन्य प्रयोजन					०.३४			०			०.१७			०			०.१७	
२.२.३.१५	अन्य प्रयोजनको लागि ईन्धन	२२३१४	पटक/संख्या	२४	०.२१	०.३४	०	०	०	१२	०.१	०.१७	०	०	०	१२	०.६४	०.१७	
३३	मर्मत संभार					३.४			१.५			०.२			१.४			०.३	
२.३.१.१६	मोटरसाईकल मर्मत	२२२१३	पटक	१०	०.६१	१	३	०.१८	०.३	२	०.१२	०.२	२	०.१२	०.२	३	१.१३	०.३	
२.३.१.१८	पिक अप गाडी मर्मत	२२२१३	वटा	१	१.४६	२.४	१	०.७३	१.२	०	०	०	१	०.७३	१.२	०	०	०	
५०	अन्य सम्पत्तीहरूको संचालन तथा सम्भार खर्च					०.८८			०.४४			०.२४			०.२			०	
२.३.१.४.१	पुराना कुर्सी टेबल , दराज तथा फर्नीचर मर्मत संभार	२२२९१	पटक/संख्या	१०	०.२४	०.४	५	०.१२	०.२	०	०	०	५	०.१२	०.२	०	०	०	
२.३.१.४.११	अन्य सम्पत्तिको संचालन तथा मर्मत सम्भार	२२२९१	पटक/संख्या	८	०.२९	०.४८	४	०.१५	०.२४	४	०.१५	०.२४	०	०	०	०	०	०	
४९	मेशिनरी तथा औजार मर्मत सम्भार तथा संचालन खर्च					०.८			०.१			०.५			०.२			०	
२.३.२.१	कम्प्युटर/ल्यापटप मर्मत खर्च	२२२२१	वटा	८	०.२४	०.४	०	०	०	८	०.२४	०.४	०	०	०	०	०	०	
२.३.२.५	अन्य मेशिनरी औजार मर्मत	२२२२१	पटक	१०	०.२४	०.४	३	०.०६	०.१	३	०.०६	०.१	४	०.१२	०.२	०	०	०	
३१	कार्यालय सम्बन्धी					५.०३			१.७९			१.६९			०.५५			१	
२.४.१.१	कार्यालयमा आवश्यक वार्षिक मसलन्द खरिद	२२३११	पटक	१५	०.८२	१.३५	५	०.२७	०.४५	५	०.२७	०.४५	५	०.२७	०.४५	०	०	०	
२.४.१.१२	एन्टि भाइरस	२२३११	थान	२	०.१२	०.२	१	०.०६	०.१	०	०	१	०.०६	०.१	०	०	०	०	
२.४.१.४	कार्यालयको लागि स्टेसनरी, टोनर तथा अन्य मालसामान	२२३११	पटक/संख्या	१५	१.८३	३	५	०.६१	१	५	०.६१	१	०	०	०	५	३.७८	१	
२.४.५.३	कार्यालयमा आवश्यक स्यानिटाइजर तथा मास्क खरिद	२२३११	पटक	६	०.२९	०.४८	३	०.१५	०.२४	३	०.१५	०.२४	०	०	०	०	०	०	
५१	पत्रपत्रिका छपाई तथा सूचना प्रकाशन खर्च					१.१			०.२			०.९			०			०	
२.४.१.३.५	कार्यालयको लागि पत्रपत्रिका खरिद	२२३१५	पटक	४	०.१२	०.२	४	०.१२	०.२	०	०	०	०	०	०	०	०	०	
२.४.१.४.२	पत्रपत्रिका, रेडियोमा विज्ञापन तथा सूचना प्रकाशन	२२३१५	पटक/संख्या	१५	०.५५	०.९	०	०	०	१	०.५५	०.९	०	०	०	०	०	०	

क्र.स.	कार्यक्रम / क्रियाकलाप	खर्च शीर्षक	इकाई	वार्षिक लक्ष्य			पहिलो त्रैमासिक			दोस्रो त्रैमासिक			तेस्रो त्रैमासिक			चौथो त्रैमासिक			कैफियत		
				परिमाण	भार	बजेट	परिमाण	भार	बजेट	परिमाण	भार	बजेट	परिमाण	भार	बजेट	परिमाण	भार	बजेट			
४२	करार सेवा					५.४			१.६६		१.२४		१.२६		१.२४						
२.५.७.१	रिक्त रहेको सवारी चालक सेवा करार	२२४१३	संख्या	१	१.७४	२.८६	३	०.५४	०.८८	३	०.४	०.६६	३	०.४	०.६६	३	२.४९	०.६६			
२.५.७.३	कार्यालय सहयोगी सेवा करारमा लिने	२२४१३	संख्या	१	१.५५	२.५४	१	०.४७	०.७८	१	०.३५	०.५८	१	०.३७	०.६	१	२.१९	०.५८			
३९	कार्यक्रम खर्च					१.२			०			१.२			०		०				
२.७.१५.२९५	खोप लगाउने (पि.पि.आर.)	२२५२२	पटक	३	०.७३	१.२	०	०	०	१	०.७३	१.२	०	०	०	०	०				
२	आयात निर्यात रेकर्ड तथा तथ्यांक व्यवस्थापन					१.८			०.४५			०.४५			०.९		०				
२.७.१८.१३३०	पशु पशुजन्य पदार्थ पशु उत्पादन सामाग्रीको नियमन नमूना संकलन प्रेषण र प्रतिवेदन तयारी	२२५२२	पटक	१२	१.१	१.८	३	०.२७	०.४५	३	०.२७	०.४५	३	०.५५	०.९	३	०				
४०	अ. मुल्यांकन					६.९९			१.७३			१.७३			१.७३		१.८				
२.८.१.१२४	नाका अनुगमन	२२६११	संख्या	२०	१.८८	३.०९	५	०.४६	०.७५	५	०.४६	०.७५	५	०.४६	०.७५	५	३.१७	०.८४			
२.८.१.२०८	क्वारेन्टाइन कार्यको अनुगमन	२२६११	पटक	१२	२.३७	३.९	३	०.६	०.९८	३	०.६	०.९८	३	०.६	०.९८	३	३.६३	०.९६			
४१	भ्रमण खर्च					४.११			१.३२			१.१६			०.८२		०.८१				
२.८.२.२४८	कर्मचारी सरुवा खर्च	२२६१२	जना	१	०.३	०.५	१	०.३	०.५	०	०	०	०	०	०	०	०				
२.८.२.४	प्रगति समिक्षा तथा अन्य गोष्ठीमा भागलिन जाँदाको भ्रमण खर्च	२२६१२	पटक	६	०.९१	१.५	२	०.३	०.५	०	०	०	२	०.३	०.५	२	१.८९	०.५			
२.८.२.५१	स्टाफ बैठकमा सहभागी हुन	२२६१२	पटक	८	०.५१	०.८४	०	०	०	३	०.५१	०.८४	०	०	०	०	०				
२.८.२.५२	अवैध समातिएका पशु, पशुजन्य पदार्थ नष्ट गर्न	२२६१२	पटक	२०	०.४९	०.८	५	०.१२	०.२	५	०.१२	०.२	५	०.१२	०.२	५	०.७६	०.२			
२.८.२.९	दैनिक भ्रमण भत्ता	२२६१२	पटक/संख्या	१२	०.२९	०.४७	३	०.०७	०.१२	३	०.०७	०.१२	३	०.०७	०.१२	३	०.४२	०.११			
३५	विमा					१.५			१.२			०			०.३		०				
२.९.२.३	गाडी विमा तथा नविकरण	२२२१४	पटक/संख्या	१	०.१८	०.३	०	०	०	०	०	०	१	०.१८	०.३	०	०				
२.९.२.४	मोटरसाईकल विमा तथा नविकरण	२२२१४	पटक/संख्या	१०	०.७३	१.२	१०	०.७३	१.२	०	०	०	०	०	०	०	०				
३८	विविध खर्च					२.४			०			२.४			०		०				
२.९.६.४	कार्यालयमा दैनिक चियापान खर्च तथा अन्य भैपरि आउने विविध खर्च	२२७११	महिना	२०	१.४६	२.४	५	०	०	५	१.४६	२.४	५	०	०	५	०				
३२	घर भाडा					३			१			१			१		०				
८.१.३.३	कार्यालयको घर भाडा (चेकपोष्ट सञ्चालन)	२८१४२	संख्या	१	१.८३	३	०	०.६१	१	०	०.६१	१	०	०.६१	१	०	०				
ख)	चालु खर्च कार्यक्रमको जम्मा:					५१५५		९३.९३	१५४.३४	१०७२	२९.५२	४८.५	३३६९	२८.७३	४७.२६	८०८	१९.५३	३२.११	८३३	१००.०१	२६.४७
	कुल जम्मा खर्च					५२४२		९९.९६	१६४.२४	११५९	३४.९४	५७.४	३३७०	२९.३४	४८.२६	८०९	१९.५३	३२.११	८३३	१००.०१	२६.४७

तयार गर्नेको नाम ,पद र दस्तखत :

आयोजना/कार्यालय प्रमुखको दस्तखत :

मिति :

मिति :

**वार्षिक विकास कार्यक्रम रा.यो.आ.फा.नं. १**  
**बजेट तर्जुमासँग सम्बन्धित आर्थिक प्रशासन नियम २०(१) बमोजिमको फाराम**

बजेट उपशीर्षक नं : ३१२०२१०२ बजेट २३३.७२

कार्यक्रम / आयोजनाको नाम : पशु स्वास्थ्य, रोग अन्वेषण सेवा तथा क्वारेन्टाईन कार्यक्रम

स्थान : (क) जिल्ला : पशु क्वारेन्टाईन कार्यालय बिके

क्र.स.	कार्यक्रम / क्रियाकलाप	खर्च शीर्षक	इकाई	वार्षिक लक्ष्य			पहिलो त्रैमासिक			दोस्रो त्रैमासिक			तेस्रो त्रैमासिक			चौथो त्रैमासिक			कैफियत
				परिमाण	भार	बजेट	परिमाण	भार	बजेट	परिमाण	भार	बजेट	परिमाण	भार	बजेट	परिमाण	भार	बजेट	
अ) पूर्वीगत खर्च अन्तर्गतका कार्यक्रमहरू																			
११.३.२०.६	ल्यापटप खरिद	३११२२	संख्या	२	०.८६	२	२	०.८६	२	०	०	०	०	०	०	०	०	०	
११.३.७.१०	प्रिन्टर खरिद	३११२२	संख्या	२	०.२१	०.५	२	०.२१	०.५	०	०	०	०	०	०	०	०	०	
११.५.२२.३७७	गुलरिया चेकपोष्टको भवन मर्मत तथा रंगरोकन	३११७१	पटक	१	०.८६	२	०	०	०	१	०.८६	२	०	०	०	०	०	०	
११.५.२२.३७८	गुलरिया चेकपोष्टमा मोटर ग्यारेज तथा शौचालय निर्माण	३११७१	पटक	१	०.८६	२	०	०	०	०	०.८६	२	१	०	०	०	०	०	
११.५.२२.३७९	कार्यालय परिसरको कम्पाउण्ड बाल निर्माण	३११७१	पटक	१	२.१४	५	१	२.१४	५	०	०	०	०	०	०	०	०	०	
११.५.२२.३९२	सभा हल तथा कर्मचारी आवास निर्माण	३११७१	संख्या	१	१७.११	४०	०	०	०	०	१७.११	४०	०	०	०	०	०	०	
११.६.१३.५०८	सोफा-२ दराज-५ रिमल्विड चियर-५ काठको कुर्ची-५ फलड-३ अफिस टेबल-३	३११२३	पटक	१	२.१४	५	१	२.१४	५	०	०	०	०	०	०	०	०	०	
क) पूर्वीगत खर्च कार्यक्रमको जम्मा:				९	२४.१८	५६.५	६	५.३५	१२.५	१	१८.८३	४४	१	०	०	०	०	०	
आ) चालु खर्च अन्तर्गतका कार्यक्रमहरू																			
१.१.१.१०२	लेखापाल	२११११	जना	०	२.०२	४.७२	१	०.६२	१.४५	१	०.४७	१.०९	१	०.४७	१.०९	१	२.९२	१.०९	
१.१.१.१३८	खरिदार	२११११	जना	०	२.०५	४.७८	१	०.६३	१.४७	१	०.४७	१.१	१	०.४७	१.१	१	२.९७	१.११	
१.१.१.१४	रा.प. द्वितीय	२११११	जना	०	२.७	६.३१	१	०.८३	१.९४	१	०.६२	१.४६	१	०.६२	१.४६	१	३.८८	१.४५	
१.१.१.१५	रा.प. तृतीय	२११११	जना	०	७.२९	१७.०४	३	२.२४	५.२४	३	१.६८	३.९३	३	१.६८	३.९३	३	१०.५४	३.९४	
१.१.१.१६	रा.प.अनं. प्रथम	२११११	जना	०	११.७४	२७.४४	६	३.६१	८.४४	६	२.७१	६.३३	६	२.७१	६.३३	६	१६.९६	६.३४	
१.१.१.१८६	कार्यालय सहयोगी	२११११	जना	०	५.०३	११.७५	३	१.५५	३.६२	३	१.१६	२.७१	३	१.१६	२.७१	३	७.२५	२.७१	
१.१.१.१८७	हलुका सवारी चालक	२११११	जना	०	०.३१	०.७२	१	०.०४	०.०९	१	०.०३	०.०७	१	०.०३	०.०७	१	१.३१	०.४९	
१.२.१०.१	पाले पहरा भत्ता	२११३९	जना	५	०.०४	०.१	०	०	०	५	०.०४	०.१	०	०	०	०	०	०	
१.२.२.२	महंगी भत्ता	२११३२	जना	१६	१.६४	३.८४	१६	०.४१	०.९६	१६	०.४१	०.९६	१६	०.४१	०.९६	१६	२.५७	०.९६	
१.२.३.१	फिल्ड भत्ता (तराई)	२११३३	जना	३	०.४३	१	३	०.०८	०.१८	३	०.०८	०.१८	३	०.०८	०.१८	३	१.२३	०.४६	
१.२.४.५	बैठक भत्ता	२११३४	पटक/किसिम	२	०.०६	०.१५	१	०.०३	०.०७	१	०.०३	०.०८	०	०	०	०	०	०	
१.३.१.१	निजामती कर्मचारीहरूको पोशाक खर्च	२११२१	जना	१६	०.६८	१.६	०	०	०	०	०	०	१६	०.६८	१.६	०	०	०	
१.६.४.१	कर्मचारीको योगदानमा आधारित बीमा कोष खर्च	२१२१३	जना	१६	०.३३	०.७७	१६	०.०८	०.१९	१६	०.०८	०.१९	१६	०.०९	०.२	१६	०.५१	०.१९	
२.१.१.१	धाराको महसुल	२२१११	पटक	१	०.०२	०.०४	१	०.०२	०.०४	०	०	०	०	०	०	०	०	०	
२.१.२.१	विद्युत महसुल	२२१११	पटक	४	०.९९	२.३१	४	०.२४	०.५५	४	०.२४	०.५५	४	०.२४	०.५५	४	१.७७	०.६६	
२.१.२.११	जारको पीउने पानी	२२१११	महिना	७५	०.१९	०.४५	१८	०.०५	०.११	१८	०.०५	०.११	१८	०.०५	०.११	२१	०.३२	०.१२	
२.१.५.६	कार्यालयमा थ्रि फेज लाईन जडान	२२१११	पटक	१	१.७१	४	०	०	०	१	१.७१	४	०	०	०	०	०	०	

क्र.स.	कार्यक्रम / क्रियाकलाप	खर्च शीर्षक	इकाई	वार्षिक लक्ष्य			पहिलो त्रैमासिक			दोस्रो त्रैमासिक			तेस्रो त्रैमासिक			चौथो त्रैमासिक			कैफियत
				परिमाण	भार	बजेट	परिमाण	भार	बजेट	परिमाण	भार	बजेट	परिमाण	भार	बजेट	परिमाण	भार	बजेट	
२.१.६.१	टेलिफोन महसुल	२२११२	महिना	३	०.२२	०.५१	३	०.०५	०.१२	३	०.०६	०.१३	३	०.०६	०.१३	३	०.३५	०.१३	
२.१.६.१८	संचार महसुल (इमेल,इन्टरनेट,हुलाक,कुरियर आदि)	२२११२	पटक	४	०.४१	०.९६	४	०.१	०.२३	४	०.१	०.२३	४	०.१	०.२३	४	०.७२	०.२७	
२.२.२.२८	कार्यालय सवारी साधनकोलागि डिजेल	२२२१२	लीटर	९००	०.३९	०.९	१५०	०	०	१५०	०.३९	०.९	१५०	०	०	१५०	०	०	
२.२.२.३२	मोटरसाइकलको लागि इन्धन (पेट्रोल, ब्रेक आयल, गियर आयल, मोबिल आदि)	२२२१२	लीटर	१०८०	०.५६	१.३	२७०	०.१४	०.३२	२७०	०.१५	०.३४	२७०	०.१४	०.३२	२७०	०.८६	०.३२	
२.२.२.५	अनुगमनमा प्रयोगहुने गाडीको इन्धन	२२२१२	लीटर	१९९२	०.८६	२	४९८	०.२१	०.५	४९८	०.२१	०.५	४९८	०.२१	०.५	४९८	१.३४	०.५	
२.२.३.५८	कार्यालयका लागि ग्यास सिलिण्डर रिफिल	२२३१४	पटक	१२	०.१५	०.३५	३	०.०२	०.०५	३	०.०२	०.०५	३	०.०२	०.०५	३	०.५६	०.२१	
२.३.१.२	हलुका सवारी साधन मर्मत खर्च	२२२१३	बटा	१	०.६४	१.५	१	०.१७	०.४	१	०.१७	०.४	१	०.१७	०.४	१	०.८	०.३	
२.३.१.३	दुई पाइप्रे सवारी साधन मर्मत खर्च	२२२१३	बटा	५	०.५३	१.२५	२	०.२१	०.५	१	०.११	०.२५	१	०.११	०.२५	१	०.६७	०.२५	
२.३.१.६	आवास सम्भार	२२२९१	पटक	१	०.४३	१	०	०	०	१	०.४३	१	०	०	०	०	०	०	
२.३.१.८	पन्निबन्ध र बिजुलिसंग सम्बन्धि मर्मत संभार	२२२९१	पटक	२	०.२१	०.५	१	०.११	०.२५	०	०	०	१	०.११	०.२५	०	०	०	
२.३.१.८	चेकपोष्ट जमुनाहामा रहेको प्रयोगशालाको मर्मत सुधार	२२२९१	संख्या	१	०.४४	१.०२	१	०.४४	१.०२	०	०	०	०	०	०	०	०	०	
२.३.१.७	अन्य कार्यालयमा आइपरेका सम्पत्तिहरुको मर्मत तथा सम्भार	२२२९१	पटक	४	०.४३	१	१	०.११	०.२५	१	०.११	०.२५	१	०.११	०.२५	१	०.६७	०.२५	
२.३.२.४४	कम्प्युटर, प्रन्टर, फोटोकपी, स्क्यानर तथा अन्य उपकरण मर्मत	२२२२१	महिना	४	०.३४	०.८	१	०.०९	०.२	१	०.०९	०.२	१	०.०९	०.२	१	०.५३	०.२	
२.४.१.४	कार्यालयको लागि स्टेसनरी, टोनर तथा अन्य मालसामान	२२३११	पटक/संख्या	१२	१.६९	३.९६	३	०.४२	०.९९	३	०.४२	०.९९	३	०.४२	०.९९	३	२.६५	०.९९	
२.४.१.२.११५	वार्षिक क्वारेन्टाईन बुलेटिन प्रकाशन	२२३१५	पटक	१	०.२१	०.५	१	०.२१	०.५	०	०	०	०	०	०	०	०	०	
२.४.१.२.१८	कार्यालयलाई आवश्यक विभिन्न सामग्री छुपाई	२२३१५	पटक	१	०.१७	०.४	१	०.१७	०.४	०	०	०	०	०	०	०	०	०	
२.४.१.२.४८	विज्ञापन तथा सुचना प्रकाशन	२२३१५	पटक	२	०.०४	०.१	१	०.०२	०.०५	०	०	०	१	०.०२	०.०५	०	०	०	
२.४.१.३.७	पत्रपत्रिका तथा पुस्तक खरिद	२२३१५	पटक	१	०.०९	०.२	१	०.०९	०.२	०	०	०	०	०	०	०	०	०	
२.५.४.७	वेब साइट अपडेट	२२४१२	पटक	१	०.२६	०.६	१	०.०५	०.१२	०	०	०	०	०	०	०	१.२८	०.४८	
२.५.७.१	रिक्त रहेको सवारी चालक सेवा करार	२२४१३	संख्या	१	१.२७	२.९७	१	०.३५	०.८१	१	०.२८	०.६६	१	०.३३	०.७६	१	१.९८	०.७५	
२.५.७.३	कार्यालय सहयोगी सेवा करारमा लिने	२२४१३	संख्या	२	२.२५	५.२७	२	०.६७	१.५६	२	०.५	१.१७	२	०.५९	१.३७	२	३.१३	१.१७	
२.५.८.११५	भालुवाड चेक पोष्टमा कार्यालय सहयोगी सेवा करार	२२४१३	जना	१	१	२.३४	१	०.२६	०.६	१	०.२६	०.६	१	०.२६	०.६	१	१.४४	०.५४	
२.५.८.११७	होल्डिङ यार्डमा चौकिदार	२२४१३	जना	१	१	२.३४	१	०.२५	०.५९	१	०.२५	०.५९	१	०.२५	०.५९	१	१.५२	०.५७	
२.५.८.११९	माली, स्वीपर सेवा करार	२२४१३	बटा	१	०.९२	२.१६	१	०.३२	०.७५	१	०.३२	०.७५	१	०.२८	०.६६	०	०	०	
२.६.४.२४७	वर्ड फ्लु रोग नियन्त्रण तथा जैविक सुरक्षा सम्बन्धि अभिसुचिकरण	२२५१२	पटक	४	१.०३	२.४	१	०.२६	०.६	१	०.२६	०.६	१	०.२६	०.६	१	१.६	०.६	
२.६.६.२९२	सुरक्षा निकाय लगायत सरोकारवालासँग अन्तरक्रिया	२२५१२	पटक	२	०.८६	२	०	०	०	१	०.४३	१	०	०	०	१	२.६७	१	
२.६.६.४९३	जुनोसिस,एक स्वास्थ्य र पशु क्वारेन्टाइनसंगको अन्तरसम्बद्धता सम्बन्धि अन्तरक्रिया	२२५१२	पटक	३	०.७७	१.८	०	०	०	१	०.२६	०.६	१	०.२६	०.६	१	१.६	०.६	

क्र.स.	कार्यक्रम / क्रियाकलाप	खर्च शीर्षक	इकाई	वार्षिक लक्ष्य			पहिलो त्रैमासिक			दोस्रो त्रैमासिक			तेस्रो त्रैमासिक			चौथो त्रैमासिक			कैफियत
				परिमाण	भार	बजेट	परिमाण	भार	बजेट	परिमाण	भार	बजेट	परिमाण	भार	बजेट	परिमाण	भार	बजेट	
२.७.१८.११३२	पशु दुबानी मापदण्ड व्यवस्थित रूपमा लागू गर्न तथा अबैध पशु तथा पशु जन्म पदार्थ ओसारपसार निरुत्साहित गर्न पशु व्यवसायी, चालक तथा सहचालकहरूसँग अभिमुखिकरण कार्यक्रम	२२५२२	पटक	३	०.६४	१.५	१	०.२१	०.५	१	०.२१	०.५	१	०.२१	०.५	०	०	०	
२.७.१८.११३३	अवैध पैठारी नियन्त्रणका लागि सुरक्षाकर्मी तथा सरोकारवालाहरूसँग सीमा नाकामा संयुक्त गस्ती	२२५२२	पटक	८	१.७१	४	२	०.४३	१	२	०.४३	१	२	०.४३	१	२	२.६७	१	
२.७.१८.१२७६	सरकारी सवारीसाधनमा एम्बोस्ट नम्बर प्लेट जडान	२२५२२	संख्या	६	०.०९	०.२	६	०.०९	०.२	०	०	०	०	०	०	०	०	०	
२.७.१८.१३२९	पशु, पशुजन्य पदार्थ, उत्पादन सामग्रीको नियमन, नमुना संकलन, प्रेषण तथा प्रतिवेदन तयारी	२२५२२	पटक	१२	०.७७	१.८	३	०.१९	०.४५	३	०.१९	०.४५	३	०.१९	०.४५	३	१.२	०.४५	
२.७.१८.८२०	सिमा नजिकका विद्यालयहरूमा जुनेटिक तथा क्वारेन्टाइन सम्बन्धि प्रचार सामग्री वितरण तथा सचेतना कार्यक्रम	२२५२२	संख्या	४	०.८६	२	१	०.२१	०.५	१	०.२१	०.५	१	०.२१	०.५	१	१.३४	०.५	
२.७.१८.८२१	पशु हाट बजारमा जैविक सुरक्षा निस्कमण गर्ने	२२५२२	संख्या	४	०.८६	२	१	०.२१	०.५	१	०.२१	०.५	१	०.२१	०.५	१	१.३४	०.५	
२.७.२५.११४	क्वारेन्टाइन समन्वय बैठक	२२५२२	पटक	३	०.६४	१.५	१	०.२१	०.५	१	०.२१	०.५	१	०.२१	०.५	०	०	०	
२.७.२५.३८६	क्वारेन्टाईन जाँच	२२५२२	संख्या	१०००	०.०५	०.१२	२५०	०.०१	०.०३	२५०	०.०१	०.०३	२५०	०.०१	०.०३	२५०	०.०८	०.०३	
२.७.२५.३८७	स्वास्थ्य परिक्षण। दरपिट गर्ने	२२५२२	संख्या	६००	०.१५	०.३६	१५०	०.०४	०.०९	१५०	०.०४	०.०९	१५०	०.०४	०.०९	१५०	०.२४	०.०९	
२.७.२५.३८८	आयात/निर्यात रेकड तथा तथ्यांक व्यवस्थापन	२२५२२	पटक	१२	०.०७	०.१६	३	०.०२	०.०४	३	०.०२	०.०४	३	०.०२	०.०४	३	०.११	०.०४	
२.७.२५.३८९	निस्कमण गर्ने (फर्मालीन भिरकोन र चुना खरिद)	२२५२२	पटक	४	१.३७	३.२	१	०.३४	०.८	१	०.३४	०.८	१	०.३४	०.८	१	२.१४	०.८	
२.७.२५.३९०	अवैध बरामद डिस्पोज स्थल तथा साधनको निःसकमण	२२५२२	पटक	४०	०.५१	१.२	१०	०.१३	०.३	१०	०.१३	०.३	१०	०.१३	०.३	१०	०.८	०.३	
२.७.२५.३९१	आयतित पशु बस्तुको नमुना संकलन तथा प्रेषण	२२५२२	संख्या	४८०	१.०३	२.४	१२०	०.२६	०.६	१२०	०.२६	०.६	१२०	०.२६	०.६	१२०	१.६	०.६	
२.७.२५.३९२	सिमानामा रहेका फार्महरूको सर्भिलेन्स नमुना प्रेषण तथा रिपोर्टिङ	२२५२२	पटक	१२	१.५४	३.६	३	०.५१	१.२	३	०.५१	१.२	३	०.५१	१.२	३	०	०	
२.७.२५.३९४	अवैध समातिएका पशुपन्छी, पशुजन्य पदार्थ नष्ट गर्ने	२२५२२	पटक	४८	०.४१	०.९६	१२	०.१	०.२४	१२	०.१	०.२४	१२	०.१	०.२४	१२	०.६४	०.२४	
२.७.२५.३९५	अवैध पैठारी नियन्त्रण कार्यदल गठन तथा परिचालन	२२५२२	पटक	१२	१.५४	३.६	३	०.३९	०.९	३	०.३९	०.९	३	०.३९	०.९	३	२.४१	०.९	
२.७.२५.३९८	स्थलगत प्रारम्भिक नमुना परिक्षणको लागि Rapid Test Kit खरिद (FMD, PPR, AI, etc)	२२५२२	पटक	१	१.२८	३	१	१.२८	३	०	०	०	०	०	०	०	०	०	
२.७.२५.३९९	माछामा फार्मालीन जाचकोलागी Test Kit खरिद	२२५२२	पटक	१	०.४३	१	१	०.४३	१	०	०	०	०	०	०	०	०	०	
२.७.२५.४००	स्थानीय पत्रपत्रिका तथा संचार माध्यबाट सूचना प्रसारण	२२५२२	पटक	४	०.०९	०.२	१	०.०२	०.०५	१	०.०२	०.०५	१	०.०२	०.०५	१	०.१३	०.०५	
२.७.२५.४०२	भ्याक्सिनेशन गर्ने (पी.पी.आर)	२२५२२	संख्या	१०००	०.१५	०.३६	२५०	०.०४	०.०९	२५०	०.०४	०.०९	२५०	०.०४	०.०९	२५०	०.२४	०.०९	
२.७.२५.४०३	सिफारिस गरिएका पशु तथा पशुजन्य पदार्थको जोखिम विश्लेषण गर्ने	२२५२२	पटक	१	०.२१	०.५	०	०	०	०	०	०	१	०.२१	०.५	०	०	०	
२.७.२५.९९८	ल्याब सामग्री / केमिकल खरिद	२२५२२	पटक	२	०.८६	२	१	०.४३	१	०	०	०	१	०.४३	१	०	०	०	
२.८.१.२०७	नाका अनुगमन	२२६११	पटक	२४	०.६२	१.४४	६	०.१५	०.३६	६	०.१५	०.३६	६	०.१५	०.३६	६	०.९६	०.३६	
२.८.१.२०८	क्वारेन्टाइन कार्यको अनुगमन	२२६११	पटक	१२	०.२१	०.४८	३	०.०५	०.१२	३	०.०५	०.१२	३	०.०५	०.१२	३	०.३२	०.१२	
२.८.१.३७	कार्यक्रम अनुगमन भ्रमण खर्च	२२६११	पटक	२४	१.०४	२.४४	६	०.२६	०.६१	६	०.२६	०.६१	६	०.२६	०.६१	६	१.६३	०.६१	

क्र.स.	कार्यक्रम / क्रियाकलाप	खर्च शीर्षक	इकाई	वार्षिक लक्ष्य			पहिलो त्रैमासिक			दोस्रो त्रैमासिक			तेस्रो त्रैमासिक			चौथो त्रैमासिक			कैफियत
				परिमाण	भार	बजेट	परिमाण	भार	बजेट	परिमाण	भार	बजेट	परिमाण	भार	बजेट	परिमाण	भार	बजेट	
२.८.१.४८४	पशु कल्याण, दुबानी मापदण्ड कार्यान्वयन लगायतको अनुगमन (अनुगमन मुल्याङ्कन तथा कार्यक्रम कार्यान्वयन भ्रमण खर्च)	२२६११	पटक	१२	०.८५	१.९८	३	०.२१	०.५	३	०.२१	०.५	३	०.२१	०.५	३	१.२८	०.४८	
२.८.२.३	सरुवा भ्रमण	२२६१२	संख्या	५	०.३२	०.७५	३	०.१९	०.४५	१	०.०६	०.१५	१	०.०६	०.१५	०	०	०	
२.८.२.४	प्रगति समिक्षा तथा अन्य गोष्ठीमा भागलिन जाँदाको भ्रमण खर्च	२२६१२	पटक	४	०.३१	०.७२	१	०.०८	०.१८	१	०.०८	०.१८	१	०.०८	०.१८	१	०.४८	०.१८	
२.८.२.४५	कार्यक्रम संचालनका लागि आन्तरिक भ्रमण	२२६१२	पटक	१२	०.३९	०.९	३	०.०९	०.२२	३	०.०९	०.२२	३	०.१	०.२३	३	०.६२	०.२३	
२.८.२.५१	स्टाफ बैठकमा सहभागी हुन	२२६१२	पटक	१२	०.२९	०.६८	३	०.०७	०.१७	३	०.०७	०.१७	३	०.०७	०.१७	३	०.४५	०.१७	
२.९.२.८	सवारी साधन बीमा, नविकरण	२२२१४	संख्या	६	०.४२	०.९९	६	०.२१	०.५	६	०.२१	०.४९	०	०	०	०	०	०	
२.९.६.४	कार्यालयमा दैनिक चियापान खर्च तथा अन्य भैपरि आउने विविध खर्च	२२७११	महिना	१२	०.२६	०.६	३	०.०६	०.१५	३	०.०६	०.१५	३	०.०६	०.१५	३	०.४	०.१५	
२.९.६.८९	क्वोरिन्टाइन चेकपोइहरु (गुलरिया, जमुनिहा र भालुवाडा)का लागि चियापान तथा अतिथी सल्कार	२२७११	पटक	३	०.१९	०.४५	१	०.०६	०.१५	१	०.०६	०.१५	१	०.०६	०.१५	१	०	०	
२.९.९.७	कार्यालय परिसर व्यवस्थापन (दुबो, फूल, विरुवा आदि खरीद)	२२७११	पटक	२	०.१२	०.२८	१	०.०२	०.०५	०	०	०	१	०.०२	०.०५	०	०.४८	०.१८	
८.१.३.४	कार्यालयको घर भाडा	२८१४२	महिना	२	१.१६	२.७	२	०.२९	०.६८	२	०.२९	०.६७	२	०.२९	०.६७	२	१.८२	०.६८	
ख) चालु खर्च कार्यक्रमको जम्मा:				७५६८	७५.८४	१७७.२२	१८८७	२२.४४	५२.४९	१८७५	१९.५१	४५.६३	१८८१	१७.८५	४१.७१	१८६०	१९.९८	३७.३९	
कुल जम्मा खर्च				७५७७	१००.०२	२३३.७२	१८९३	२७.७९	६४.९९	१८७६	३८.३४	६९.६३	१८८२	१७.८५	४१.७१	१८६०	१९.९८	३७.३९	

तयार गर्नेको नाम ,पद र दस्तखत :

आयोजना/कार्यालय प्रमुखको दस्तखत :

मिति :

मिति :

**वार्षिक विकास कार्यक्रम रा.यो.आ.फा.नं. १**  
**बजेट तर्जुमासँग सम्बन्धित आर्थिक प्रशासन नियम २०(१) बमोजिमको फाराम**

बजेट उपशीर्षक नं : ३१२०२१०२ बजेट ४२५.६३

कार्यक्रम / आयोजनाको नाम : पशु स्वास्थ्य, रोग अन्वेषण सेवा तथा क्वारेन्टाईन कार्यक्रम

स्थान : (क) जिल्ला : पशु क्वारेन्टाईन कार्यालय कन्चनपुर

क्र.सं.	कार्यक्रम / क्रियाकलाप	खर्च शीर्षक	इकाई	वार्षिक लक्ष्य			पहिलो त्रैमासिक			दोस्रो त्रैमासिक			तेस्रो त्रैमासिक			चाैथा त्रैमासिक			कैफियत
				परिमाण	भार	बजेट	परिमाण	भार	बजेट	परिमाण	भार	बजेट	परिमाण	भार	बजेट	परिमाण	भार	बजेट	
अ) पूँजीगत खर्च अन्तर्गतका कार्यक्रमहरू																			
११.१.२.३७२	कार्यालय भवन तथा आवस गृह निर्माण (भवन निर्माण) (कमागत भवन निर्माण)	३१११२	संख्या	२	४६.३१	१९७.१	१	११.५८	४९.२७	१	११.५८	४९.२७	१	११.५८	४९.२७	१	४३.२२	४९.२९	
११.१.२.४९४	कार्यालय परिसर भित्रको कम्पाउण्डवाल निर्माण	३१११२	पटक	१	१.०६	४.५	०	०	०	१	१.०६	४.५	०	०	०	०	०	०	
११.१.२.४९५	कार्यालय परिसरमा माटो भरण	३१११२	पटक	१	०.३९	१.६५	०	०	०	०	०	०	०	०	०	१	१.४५	१.६५	
११.१.२.४९६	अधुरो रग्यारेज निर्माण कार्य सम्पन्न गराउन	३१११२	पटक	१	०.७६	३.२५	०	०	०	१	०.७६	३.२५	०	०	०	०	०	०	
११.१.२.४९७	कार्यालयको माथिल्लो तलामा जाने फलामे सिँदी जडान	३१११२	पटक	१	०.४७	२	०	०	०	१	०.४७	२	०	०	०	०	०	०	
११.१.२.४९८	अवेद्य पशु आयात निर्यात र पशु क्वारेन्टाईन सम्बन्धी जनचेतनामूलक होर्डिङ बोर्ड निर्माण (अनगढी, बेलौरी, गडचौकी र दार्चुला चेकपोष्टका लागि)	३१११२	संख्या	२	०.४७	२	०	०	०	१	०.२३	१	१	०.२३	१	०	०	०	
११.१.३.३१०	कार्यालयको भुईँ तलाको पुरानो भत्क रहेको प्लास्टर फुटाई नयाँ प्लास्टर गर्ने र पेटीको पुनर्निर्माण गर्ने	३११६१	पटक	१	१.१७	४.९९	०	०	०	१	१.१७	४.९९	०	०	०	०	०	०	
११.१.३.३११	कार्यालयको माथिल्लो तलाको झ्यालमा ग्रील जडान, ढोका झ्यालमा तार जाली, कोठामा पार्टिसन र सिँदीमा रेलिङ जडान	३११६१	पटक	१	०.९४	४	१	०.९४	४	०	०	०	०	०	०	०	०	०	
११.३.१०.३५१	चिसो र तातो पानी डिस्पेन्सर	३११२२	पटक	२	०.०९	०.४	०	०	०	०	०	०	२	०.०९	०.४	०	०	०	
११.३.१०.३५२	फोटोकपी मेसिन प्रिन्टर पनि भएको	३११२२	पटक	१	०.३५	१.५	१	०.३५	१.५	०	०	०	०	०	०	०	०	०	
११.३.१०.३५४	भ्याकुम क्लीनर	३११२२	बटा	१	०.०७	०.३	०	०	०	०	०	०	०	०	०	१	०.२६	०.३	
११.३.१०.३५५	पोर्टेबल साउण्ड सिस्टम माइक सहित	३११२२	बटा	१	०.०७	०.३	०	०	०	१	०.०७	०.३	०	०	०	०	०	०	
११.३.१०.३५६	इलेक्ट्रिकल हिटर	३११२२	बटा	२	०.०५	०.२	०	०	०	०	०	२	०.०५	०.२	०	०	०	०	
११.३.१०.३५८	ल्युटप िड खरिद	३११२२	बटा	१	०.२३	१	१	०.२३	१	०	०	०	०	०	०	०	०	०	
११.३.१०.३५९	प्रिन्टर खरिद	३११२२	बटा	१	०.०६	०.२५	१	०.०६	०.२५	०	०	०	०	०	०	०	०	०	
११.३.१०.३६३	स्टाण्ड पंखा	३११२२	बटा	४	०.०६	०.२४	१	०.०६	०.२४	०	०	०	०	०	०	०	०	०	
११.३.१०.३६६	कार्यालयका विद्युतिय दस्तावेज राख्न व्याकअपका लागि हाई डिस्क	३११२२	बटा	१	०.०५	०.२	१	०.०५	०.२	०	०	०	०	०	०	०	०	०	
११.३.९.४	Gas Heater Set	३११२२	संख्या	१	०.०५	०.२	०	०	०	१	०.०५	०.२	०	०	०	०	०	०	
११.६.१३.५१५	कार्यालय टेबल सोफा सेट कुर्सी बूक केस स्टील दर्राज आदी	३११२३	पटक	१	७.०२	२९.९३	०	०	०	०	०	०	०	०	०	१	२६.२५	२९.९३	
क) पूँजीगत खर्च कार्यक्रमको जम्मा:				२६	५९.६८	२५४.०१	७	१३.२७	५६.४६	८	१५.३९	६५.५१	६	११.९५	५०.८७	४	७१.१८	८१.१७	
आ) चालु खर्च अन्तर्गतका कार्यक्रमहरू																			
१.१.१.१.१९८	रा.प.अनं.प्रथम (अ.प्रा.)	२११११	जना	०	१.१४	४.८६	४	०.३५	१.५	३	०.२६	१.१२	३	०.२६	१.१२	३	०.९८	१.१२	
१.१.१.२००	रा.प.अनं.द्वितिय (अ.प्रा.)	२११११	जना	०	१.०९	४.६४	४	०.३४	१.४३	३	०.२५	१.०७	३	०.२५	१.०७	३	०.९४	१.०७	

क्र.स.	कार्यक्रम / क्रियाकलाप	खर्च शीर्षक	इकाई	वार्षिक लक्ष्य			पहिलो त्रैमासिक			दोस्रो त्रैमासिक			तेस्रो त्रैमासिक			चाथो त्रैमासिक			कैफियत
				परिमाण	भार	बजेट	परिमाण	भार	बजेट	परिमाण	भार	बजेट	परिमाण	भार	बजेट	परिमाण	भार	बजेट	
१.१.१.३०	का. स. पाँचौ स्तर	२११११	जना	०	१.८९	८.०५	४	०.५८	२.४८	३	०.४४	१.८६	३	०.४४	१.८६	३	१.६२	१.८५	
१.१.१.४	रा.प. द्वितीय	२११११	जना	०	१.६१	६.८७	४	०.५	२.११	३	०.३७	१.५८	३	०.३७	१.५८	३	१.४	१.६	
१.१.१.५	रा.प. तृतीय	२११११	जना	०	५.६१	२३.८६	४	१.७२	७.३४	३	१.२९	५.५१	३	१.२९	५.५१	३	४.८२	५.५	
१.१.१.८७	हलुका सवारी चालक	२११११	जना	०	०	०	०	०	०	०	०	०	०	०	०	०	०	०	
१.१.१.९०	रा.प.अनं.प्र.(प्रा)	२११११	जना	०	९.१३	३८.८६	४	२.८१	११.९६	३	२.११	८.९७	३	२.११	८.९७	३	७.८६	८.९६	
१.२.१.३०	का.स.	२११३१	जना	१	०.१९	०.८२	३	०.०५	०.२१	३	०.०५	०.२१	३	०.०५	०.२१	३	०.१८	०.२	
१.२.१.३५	स्थानिय भत्ता रा.प.तृतीय स्तर (ख वर्ग सुदरमुकाम अवस्थित ६ कोष भित्र)	२११३१	जना	१	०.३२	१.३५	३	०.०८	०.३४	३	०.०८	०.३४	३	०.०८	०.३३	३	०.३	०.३४	
१.२.१.३६	स्थानिय भत्ता नायव सुन्वा स्तर (ख वर्ग सुदरमुकाम अवस्थित ६ कोष भित्र)	२११३१	जना	१	०.२१	०.८८	३	०.०५	०.२२	३	०.०५	०.२२	३	०.०५	०.२२	३	०.१९	०.२२	
१.२.१.०.६	चाड पर्व तथा पालो पहरा भत्ता	२११३९	पटक/संख्या	३	०.११	०.४५	३	०.०३	०.१२	३	०.०३	०.१२	३	०.०३	०.११	३	०.०९	०.१	
१.२.२.२	महंगी भत्ता	२११३२	जना	१७	०.९६	४.०८	३	०.२४	१.०२	३	०.२४	१.०२	३	०.२४	१.०२	३	०.८९	१.०२	
१.३.१.९	पोशाक भत्ता (स्थायी कर्मचारी)	२११२१	जना	१७	०.४	१.७	०	०	०	०	०	०	१७	०.४	१.७	०	०	०	
१.६.२.१	योगदानमा आधारित निवृत्तिभरण उपदान कोष	२१२१२	जना	१७	०.१९	०.८	१७	०.०३	०.१४	१७	०.०३	०.१४	१७	०.१२	०.५२	०	०	०	
२.१.२.१	विद्युत महशुल	२२१११	पटक	१०००	०.२८	१.२	२५०	०.०७	०.३	२५०	०.०७	०.३	२५०	०.०७	०.३	२५०	०.२६	०.३	
२.१.२.११	जारको पीउने पानी	२२१११	महिना	८०	०.११	०.४८	२०	०.०३	०.१२	२०	०.०३	०.१२	२०	०.०३	०.१२	२०	०.११	०.१२	
२.१.२.१२	धारा महसुल ( धारा महशुल )	२२१११	महिना	४	०.०४	०.१५	४	०.०१	०.०४	४	०.०१	०.०४	४	०.०१	०.०४	४	०.०३	०.०३	
२.१.६.१८	संचार महसुल (इमेल,इन्टरनेट,हलाक,कुरियर आदि)	२२११२	पटक	४	०.२९	१.२५	४	०.०७	०.३१	४	०.०७	०.३१	४	०.०७	०.३१	४	०.२८	०.३२	
२.१.६.३	सुचना अधिकारीलाइ मासिक टेलिफोन खर्च	२२११२	रु.	१०	०.०३	०.१२	३	०.०१	०.०३	३	०.०१	०.०३	३	०.०१	०.०३	३	०.०३	०.०३	
२.१.६.७	कार्यालय प्रमुखका लागि संचार खर्च	२२११२	महिना	१५	०.०४	०.१८	३	०.०१	०.०४	३	०.०१	०.०४	३	०.०१	०.०५	३	०.०४	०.०५	
२.२.२.२५३	अवैध पशु पैठारी तथा सिमा निगरानीका लागि इन्धन डिजल र पेट्रोल	२२२१२	पटक	६०	०.१४	०.६	१	०.०४	०.१५	१	०.०४	०.१५	१	०.०४	०.१५	१	०.१३	०.१५	
२.२.२.२५४	रोगको सर्भिलेन्स नमुना संकलन तथा प्रेषणका लागि इन्धन	२२२१२	पटक	६०	०.१४	०.६	१	०.०५	०.२	१	०.०५	०.२	१	०.०५	०.२	०	०	०	
२.२.२.३२	मोटरसाइकलको लागि इन्धन (पेट्रोल, ब्रेक आयल, गियर आयल, मोबिल आदि)	२२२१२	लीटर	३१२	०.२२	०.९४	४	०.०६	०.२४	४	०.०६	०.२४	४	०.०६	०.२४	४	०.१९	०.२२	
२.२.२.४	मोबिल	२२२१२	लीटर	५६	०.११	०.४८	४	०.०३	०.१२	४	०.०३	०.१२	४	०.०३	०.१२	४	०.११	०.१२	
२.२.२.४१	गाडीको लागि इन्धन (डिजेल, ब्रेक आयल, गियर आयल, मोबिल आदि)	२२२१२	लीटर	८४०	०.५७	२.४४	१	०	०	१	०.५७	२.४४	१	०	०	१	०	०	
२.२.३.६	सवारी साधन वाहेकका मेसिनरी औजारमा प्रयोग हुने इन्धन खर्च	२२३१४	लीटर	४	०.१२	०.५२	४	०.०३	०.१४	४	०.०३	०.१४	४	०.०३	०.१२	४	०.११	०.१२	
२.३.१.२१	मेसिनरी उपकरण मर्मत	२२२१३	संख्या	१	०.१९	०.८	१	०.०५	०.२	१	०.०५	०.२	१	०.०५	०.२	१	०.१८	०.२	
२.३.१.३७	सवारी साधन मर्मत/पाटपुर्जा (सवारी साधन मर्मत)	२२२१३	पटक	१	०.५९	२.५	१	०.३५	१.५	१	०.२३	१	०	०	०	०	०	०	
२.३.२.८७	कम्प्युटर, प्रिन्टर, फोटोकपी, स्वयानर तथा अन्य उपकरण मर्मत	२२२२१	महिना	१	०.१४	०.६	१	०.०४	०.१५	१	०.०४	०.१५	१	०.०४	०.१५	१	०.१३	०.१५	
२.३.९.२०९	मौजुदा भवन रंग रोगन	२२२३१	पटक	१	०.७	३	०	०	०	१	०.७	३	०	०	०	०	०	०	
२.४.१.४	कार्यालयको लागि स्टेसनरी, टोनर तथा अन्य मालसामान	२२३११	पटक/संख्या	५	०.५३	२.२५	५	०.१८	०.७५	५	०.१२	०.५	५	०.१२	०.५	५	०.४४	०.५	



क्र.सं.	कार्यक्रम / क्रियाकलाप	खर्च शीर्षक	इकाई	वार्षिक लक्ष्य			पहिलो त्रैमासिक			दोस्रो त्रैमासिक			तेस्रो त्रैमासिक			चाथो त्रैमासिक			कैफियत
				परिमाण	भार	बजेट	परिमाण	भार	बजेट	परिमाण	भार	बजेट	परिमाण	भार	बजेट	परिमाण	भार	बजेट	
२.४.१२.११६	पशु क्वारेन्टाइन तथा अवैध पशु पैठारी सम्बन्धी सूचना सामाग्री पम्फलेट/फिलेक्स प्रकाशन	२२३१५	पटक	१	०.२३	१	०	०	०	१	०.२३	१	०	०	०	०	०	०	
२.४.१३.२	पत्रपत्रिका तथा पुस्तिका खरीद तथा कृषि सम्बन्धि पत्रिका खरिद र विज्ञापन भुक्तानि (पत्रपत्रिका तथा पुस्तिका)	२२३१५	पटक	६.२	०.१८	०.७५	०	०	०	०	०.१८	०.७५	०	०	०	०	०	०	
२.४.७.३	कार्यालय सहयोगी सेवा करारमा लिने	२२४१३	संख्या	२	१.१९	५.०७	४	०.३७	१.५६	३	०.२७	१.१७	३	०.२७	१.१७	३	१.०३	१.१७	
२.४.७.४३	हलुका सवारी चालक	२२४१३	संख्या	१	०.६७	२.८७	४	०.२१	०.८८	३	०.१६	०.६६	३	०.१६	०.६६	३	०.५९	०.६७	
२.४.७.५	सेवा करारका कर्मचारीलाई पोशाक खर्च	२२४१३	संख्या	३	०.०७	०.३	०	०	०	०	०	०	३	०.०७	०.३	०	०	०	
२.६.५.१६३	जुनोतिक रोगबारे अन्तरक्रिया तथा छलफल गोष्ठी	२२५१२	पटक	२	०.४७	२	१	०.२३	१	०	०	१	०.२३	१	०	०	०	०	
२.६.६.६३०	सुरक्षा निकाय लगायत अन्य सरोकारवालाहरूसंग अन्तर्क्रिया	२२५१२	पटक	२	०.४७	२	०	०	०	१	०.२३	१	१	०.२३	१	०	०	०	
२.६.६.६३१	पशु क्वारेन्टाइनसंग सम्बन्धित ऐन नियम तथा मापदण्ड बारे सरोकारवालाहरूसंग अन्तर्क्रिया कार्यक्रम	२२५१२	पटक	२	०.४७	२	०	०	०	१	०.२३	१	१	०.२३	१	०	०	०	
२.६.६.६३३	पशु क्वारेन्टाइन सेवाको प्रभावकारी व्यवस्थापन सम्बन्धी प्रादेशिक र स्थानीयतह संग अन्तर्क्रिय	२२५१२	पटक	१	०.२३	१	०	०	०	०	०	१	०.२३	१	०	०	०	०	
२.७.१८.११५९	सिमा क्षेत्रमा ट्याइस (गम्बारी खोरित पि पि आर) सर्भिलेन्स नमुना संकलन र प्रेषण	२२५२२	संख्या	३००	०.४२	१.८	७५	०.१२	०.५	७५	०.१२	०.५	७५	०.०९	०.४	७५	०.३५	०.४	
२.७.१८.११६०	सिमा क्षेत्रमा बर्ड फ्लू रोग सर्भिलेन्स नमुना संकलन र प्रेषण	२२५२२	संख्या	२००	०.२३	१	७५	०.०६	०.२५	७५	०.०६	०.२५	७५	०.०६	०.२५	७५	०.२२	०.२५	
२.७.१८.११६१	आयातित पशु वस्तुको नमुना संकलन तथा प्रेषण	२२५२२	संख्या	१५०	०.३२	१.३५	४०	०.०८	०.३५	४०	०.०८	०.३५	४०	०.०८	०.३५	३०	०.२६	०.३	
२.७.१८.११६३	जोखिम विश्लेषण गर्ने	२२५२२	पटक	१	०.१८	०.७५	०	०	०	१	०.१८	०.७५	०	०	०	०	०	०	
२.७.१८.११६४	अवैध पैठारी नियन्त्रण लागि सुरक्षा निकायसंग सीमा गस्ती (धनगढी र गड्डाचौकी)	२२५२२	पटक	१२	०.३४	१.४४	३	०.०७	०.३	३	०.१२	०.५	३	०.०७	०.३	३	०.३	०.३४	
२.७.१८.११६६	सिमा नाका अनुगमन	२२५२२	पटक	२४	०.४५	१.९२	६	०.११	०.४८	६	०.११	०.४८	६	०.११	०.४८	६	०.४२	०.४८	
२.७.१८.१२७८	कर्मचारी तथा सेवाग्राहीका लागि कोभिड १९ सुरक्षाका मापदण्ड लागु गर्न मास्क सेनिटाइजर लगायत खरिद	२२५२२	पटक	२	०.२३	१	१	०.१२	०.५	१	०.१२	०.५	१	०	०	०	०	०	
२.७.१८.१२७९	पशु क्वारेन्टाइन कार्यालयमा कार्यरत कर्मचारीहरूको स्वास्थ्य जाँच	२२५२२	जना	१९	०.१३	०.५७	०	०	०	०	०	१९	०.१३	०.५७	०	०	०	०	
२.७.१८.१३३०	पशु पशुजन्य पदार्थ पशु उत्पादन सामग्रीको नियमन नमुना संकलन प्रेषण र प्रतिवेदन तयारी	२२५२२	पटक	१२	०.४२	१.८	३	०.११	०.४५	३	०.११	०.४५	३	०.११	०.४५	३	०.३९	०.४५	
२.७.१८.१३३३	पशु क्वारेन्टाइन चेकपोस्ट समेतको संलग्नतामा मासिक बैठक	२२५२२	पटक	१२	०.११	०.४८	३	०.०३	०.१२	३	०.०३	०.१२	३	०.०३	०.१२	१	०.११	०.१२	
२.७.१८.७८६.१	क्वारेन्टाईन जाँच(कार्यक्रम (पशु क्वारेन्टाइन कार्यालय गड्डाचौकी कंचनपुर))	२२५२२	संख्या	१५००	०.०८	०.३६	४००	०.०२	०.०९	५००	०.०२	०.०९	३००	०.०२	०.०९	३००	०.०८	०.०९	
२.७.१८.७८६.१०	Rapid test Kits खरिद(रानीखेत, खोरित, पि.पि.आर, स्वान्डीफिभर, इन्फेक्सियस ब्रोडकाटिस आदी)(कार्यक्रम (पशु क्वारेन्टाइन कार्यालय गड्डाचौकी कंचनपुर))	२२५२२	संख्या	१८०	०.६३	२.७	४५	०.१६	०.७	४५	०.१६	०.७	५०	०.१६	०.७	३०	०.५३	०.६	
२.७.१८.७८६.१२	वार्षिक क्वारेन्टाईन प्रतिवेदन तयारी(कार्यक्रम (पशु क्वारेन्टाइन कार्यालय गड्डाचौकी कंचनपुर))	२२५२२	पटक	१	०.१८	०.७५	०	०	०	१	०.१८	०.७५	०	०	०	०	०	०	

क्र.सं.	कार्यक्रम / क्रियाकलाप	खर्च शीर्षक	इकाई	वार्षिक लक्ष्य			पहिलो त्रैमासिक			दोस्रो त्रैमासिक			तेस्रो त्रैमासिक			चाथो त्रैमासिक			कैफियत
				परिमाण	भार	बजेट	परिमाण	भार	बजेट	परिमाण	भार	बजेट	परिमाण	भार	बजेट	परिमाण	भार	बजेट	
२.७.१८.७८६.२	तय्याङ्ग व्यवस्थापन(कार्यक्रम (पशु क्वारेन्टाइन कार्यालय गङ्गाचौकी कंचनपुर))	२२५२२	पटक	१२	०.०४	०.१५	३	०.०१	०.०४	३	०.०१	०.०४	३	०.०१	०.०४	३	०.०३	०.०३	
२.७.१८.७८६.३	निःसंक्रमण गर्ने( भिकौंन चुना, फर्मालिन, स्पेयर खरिद आदी)(कार्यक्रम (पशु क्वारेन्टाइन कार्यालय गङ्गाचौकी कंचनपुर))	२२५२२	पटक	५०	०.२३	१	१	०.२३	१	०	०	१०	०	०	१०	०	०	०	
२.७.१८.७८६.४	लाईभ मार्केट निःसंक्रमण (चौकीडाँडा तथा टिकापुर हाटवजार)(कार्यक्रम (पशु क्वारेन्टाइन कार्यालय गङ्गाचौकी कंचनपुर))	२२५२२	पटक	४	०.१९	०.८	१	०.०५	०.२	१	०.०५	०.२	१	०.०५	०.२	१	०.१८	०.२	
२.७.१८.७८६.५	अवैध समातिएका पशु , पशुजन्यपादर्थ र अन्य समग्री नष्ट गर्ने तथा निःसंक्रमण गर्ने(कार्यक्रम (पशु क्वारेन्टाइन कार्यालय गङ्गाचौकी कंचनपुर))	२२५२२	पटक	२०	०.२३	१	४	०.०५	०.२	४	०.०५	०.२	४	०.०७	०.३	८	०.२६	०.३	
२.७.१८.७८६.६	अवैध पैठारी नियन्त्रण कार्यदल परिचालन (४ वटा चेकपोष्ट)(कार्यक्रम (पशु क्वारेन्टाइन कार्यालय गङ्गाचौकी कंचनपुर))	२२५२२	पटक	१२	०.४२	१.८	३	०.१२	०.५	३	०.०९	०.४	३	०.१२	०.५	३	०.३५	०.४	
२.७.१८.७८६.८	क्वारेन्टाइन समन्वय समिति बैठक(कार्यक्रम (पशु क्वारेन्टाइन कार्यालय गङ्गाचौकी कंचनपुर))	२२५२२	पटक	४	०.२३	१	१	०.०६	०.२५	१	०.०६	०.२५	१	०.०६	०.२५	१	०.२२	०.२५	
२.७.२६.१	गाडी तथा मोटरसाइकल पूजापाठ	२२५२९	पटक	२	०.१	०.४४	१	०.०२	०.१	१	०.०२	०.१	०	०	०	०	०.२१	०.२४	
२.७.२८.२२	क्वारेन्टाइन सम्बन्धि स्थानिय पत्रपत्रिका तथा संचार माध्यमबाट सुचना प्रसारण	२२५२९	पटक	४	०.१३	०.५६	१	०.०३	०.१४	१	०.०३	०.१४	१	०.०३	०.१४	१	०.१२	०.१४	
२.८.१.१६३	पशु क्वारेन्टाइन कार्यक्रमको आकस्मिक अनुगमन	२२६११	पटक	५	०.४७	२	४	०.१६	०.६६	४	०.१६	०.६६	४	०.१६	०.६६	०	०	०	
२.८.१.३२	अनुगमन तथा मुल्यांकन भ्रमण खर्च	२२६११	संख्या	५	०.४७	२	४	०.१८	०.७५	४	०.१४	०.६	४	०.१५	०.६५	०	०	०	
२.८.१.३६	गोष्ठी-समिश्रमा भाग लिने	२२६११	पटक	३	०.३६	१.५३	१	०.१३	०.५५	१	०.१२	०.५	१	०.११	०.४८	०	०	०	
२.८.१.६४५	रोगको सर्भिलेन्स नमुना संकलन तथा प्रेषणका लागि अनुगमन मुल्यांकन खर्च	२२६११	पटक	१	०.२३	१	१	०	०	१	०.२३	१	१	०	०	१	०	०	
२.८.१.६४६	अवैध पशु पैठारी तथा सिमा निगरानीका लागि अनुगमन मुल्यांकन खर्च	२२६११	पटक	१	०.२३	१	१	०.०७	०.३	१	०.०७	०.३	१	०.०५	०.२	१	०.१८	०.२	
२.८.२.३१३	सरुवा भ्रमण तथा अन्य भ्रमण खर्च	२२६१२	पटक	१	०.३५	१.५	१	०.०९	०.४	१	०.०७	०.३	१	०.०९	०.४	१	०.३५	०.४	
२.९.१.५	सवारी साधनहरुको तेश्रो पत्र ( वीमा सवारी साधन)	२२२१४	पटक	१	०.२८	१.२	०	०	०	१	०.२८	१.२	०	०	०	०	०	०	
२.९.६.८	कार्यालयमा दैनिक चिया खर्च तथा अतिथि सत्कार एवं जलपान(अतिथि सत्कार तथा जलपान, भोज खर्च)	२२७११	पटक	१२	०.४२	१.८	३	०.०९	०.४	३	०.१२	०.५	३	०.१२	०.५	३	०.३५	०.४	
२.९.६.८५	अवैध पशु पैठारी नियन्त्रणका लागि रणनीतिक तयारीका लागि कार्यालयका कर्मचारीहरुको बैठक	२२७११	पटक	१२	०.०८	०.३६	३	०.०२	०.०९	३	०.०२	०.०९	३	०.०२	०.०९	३	०.०८	०.०९	
२.९.६.८६	कार्यालयका कर्मचारीहरुको मासिक बैठक	२२७११	पटक	१२	०.११	०.४८	३	०.०३	०.१२	३	०.०३	०.१२	३	०.०३	०.१२	३	०.११	०.१२	
२.९.६.८७	पशु क्वारेन्टाइन सम्बन्धी सरोकारवालाहरुसँग छलफल	२२७११	पटक	४	०.०४	०.१६	१	०.०१	०.०४	१	०.०१	०.०४	१	०.०१	०.०४	१	०.०४	०.०४	
८.१.३.१८	कार्यालयको घरभाँडा (चेकपोष्ट संचालनका लागि)	२८१४२	महिना	५	०.८५	३.६	१	०.२१	०.९	१	०.२१	०.९	१	०.२१	०.९	१	०.७९	०.९	
ख)	चालु खर्च कार्यक्रमको जम्मा:			५११४.२	४०.२५	१७१.६२	१०६१	११.०६	४६.९८	११५७	११.५	४८.९५	१००८	१०.०६	४२.८२	१००८	२८.८६	३२.८७	
कुल	जम्मा खर्च			५१४०.२	९९.९३	४२५.६३	१०६८	२४.३३	१०३.४४	११६५	२६.८९	११४.४६	१०१४	२२.०१	९३.६९	९१२	१००.०४	११४.०४	

तयार गर्नेको नाम ,पद र दस्तखत :

मिति :

आयोजना/कार्यालय प्रमुखको दस्तखत :

मिति :

**वार्षिक विकास कार्यक्रम रा.यो.आ.फा.नं. १**  
**बजेट तर्जुमासँग सम्बन्धित आर्थिक प्रशासन नियम २०(१) बमोजिमको फाराम**

बजेट उपशीर्षक नं : ३१२०२१०२ बजेट १०२.५६

कार्यक्रम / आयोजनाको नाम : पशु स्वास्थ्य, रोग अन्वेषण सेवा तथा क्वारेन्टाईन कार्यक्रम

स्थान : (क) जिल्ला : सार्क आर एस यु, त्रिपुरेश्वर

क्र.स.	कार्यक्रम / क्रियाकलाप	खर्च शीर्षक	इकाई	वार्षिक लक्ष्य			पहिलो त्रैमासिक			दोस्रो त्रैमासिक			तेस्रो त्रैमासिक			चौथो त्रैमासिक			कैफियत
				परिमाण	भार	बजेट	परिमाण	भार	बजेट	परिमाण	भार	बजेट	परिमाण	भार	बजेट	परिमाण	भार	बजेट	
अ) पूँजीगत खर्च अन्तर्गतका कार्यक्रमहरू																			
११.३.२२.५	अफिसको लागि AC जडान	३११२२	संख्या	१	०.६८	०.९	१	०.६८	०.९	०	०	०	०	०	०	०	०	०	
११.३.६.२	DSL.R Camera	३११२२	संख्या	१	०.९८	१	१	०.९८	१	०	०	०	०	०	०	०	०	०	
११.३.९.६	Laptop	३११२२	संख्या	१	०.९८	१	१	०.९८	१	०	०	०	०	०	०	०	०	०	
११.५.४२.६३	कार्यालयको रंगरोगन तथा मर्मत सम्भार	३१११३	पटक	१	२.१	२.१५	०	०	०	१	२.१	२.१५	०	०	०	०	०	०	
क) पूँजीगत खर्च कार्यक्रमको जम्मा:				४	४.९४	५.०५	३	२.६४	२.९	१	२.१	२.१५	०	०	०	०	०	०	
आ) चालु खर्च अन्तर्गतका कार्यक्रमहरू																			
१.१.१.१०१	रा.प.तृतीय.प्रा	२११११	जना	०	११.९१	१२.२१	२	३.६७	३.७६	२	२.७५	२.८२	२	२.७५	२.८२	२	१४.०९	२.८१	
१.१.१.३	रा.प. प्रथम	२११११	जना	०	७.४५	७.६४	०	२.२९	२.३५	०	१.७२	१.७६	०	१.७२	१.७६	०	८.६७	१.७७	
१.१.१.३०	का. स. पाँचौं स्तर	२११११	जना	०	०	०	०	०	०	०	०	०	०	०	०	०	०	०	
१.१.१.४	रा.प. द्वितीय	२११११	जना	०	१३.२४	१३.५८	०	४.०८	४.१८	०	३.०६	३.१४	०	३.०६	३.१४	०	१५.६४	३.१२	
१.१.१.९१	रा.प.अनं.प्र. (प्र)	२११११	जना	०	१०.३६	१०.६३	०	३.१९	३.२७	०	२.३९	२.४५	०	२.३९	२.४५	०	१२.३३	२.४६	
१.१.२.१९	हलुका सवारी चालक	२११११	जना	०	०	०	०	०	०	०	०	०	०	०	०	०	०	०	
१.२.१०.१	पाले पहरा भत्ता	२११३९	जना	१	०.२४	०.२५	१	०.०६	०.०६	१	०.०६	०.०६	१	०.०७	०.०७	१	०.३	०.०६	
१.२.२.१	स्थायी कर्मचारीको महंगी भत्ता	२११३२	जना	७	१.६४	१.६८	७	१.६४	१.६८	०	०	०	०	०	०	०	०	०	
१.२.४.२०७	सार्क आर एस यु सँग सम्बन्धित क्वारेन्टाईन क्षेत्रका निकायहरूको समन्वय बैठक	२११३४	पटक	२	०.९८	१	०	०	०	०	०	०	१	०.४९	०.५	१	२.५१	०.५	
१.२.४.३२०	CVOs and Ex CVOs हरूसँग सार्क क्षेत्रका विभिन्न पशुसेवा सँग सम्बन्धित विषयमा बैठक	२११३४	पटक	१	०.९८	१	०	०	०	१	०.९८	१	१	०	०	०	०	०	
१.२.८.१	प्रसूती स्याहार भत्ता	२११३९	जना	१	०.०५	०.०५	०	०	०	१	०.०५	०.०५	०	०	०	०	०	०	
१.३.१.१	निजामती कर्मचारीहरूको पोशाक खर्च	२११२१	जना	७	०.६८	०.७	०	०	०	०	०.६८	०.७	९	०	०	०	०	०	
१.५.१.२५	कार्यरत कर्मचारीहरूको स्वास्थ्य परीक्षण - Whole body check up	२११२३	जना	९	०.४४	०.४५	९	०.४४	०.४५	०	०	०	०	०	०	०	०	०	
१.६.४.१	कर्मचारीको योगदानमा आधारित बीमा कोष खर्च	२१११३	जना	८	०.३८	०.३९	९	०	०	९	०.३८	०.३९	९	०	०	९	०	०	
२.१.१.१	घासको महसुल	२२१११	पटक	१	०.२९	०.३	४	०.०७	०.०७	४	०.०७	०.०७	४	०.०७	०.०७	४	०.४५	०.०९	
२.१.३.१	जारको पिउने पानी	२२१११	जार	७५	०.४४	०.४५	२२५	०.१२	०.१२	२२५	०.१२	०.१२	२२५	०.१२	०.१२	२२५	०.४५	०.०९	
२.१.६.१	टेलिफोन महसुल	२२११२	महिना	१	०.३५	०.३६	३	०.०९	०.०९	३	०.०९	०.०९	३	०.०९	०.०९	३	०.४५	०.०९	

क्र.स.	कार्यक्रम / क्रियाकलाप	खर्च शीर्षक	इकाई	वार्षिक लक्ष्य			पहिलो त्रैमासिक			दोस्रो त्रैमासिक			तेस्रो त्रैमासिक			चौथो त्रैमासिक			कैफियत
				परिमाण	भार	बजेट	परिमाण	भार	बजेट	परिमाण	भार	बजेट	परिमाण	भार	बजेट	परिमाण	भार	बजेट	
२.१.७.१	ईमेल/ इन्टरनेट/वेबसाइट महसुल	२२११२	महिना	१	०.३९	०.४	३	०.१	०.१	३	०.१	०.१	३	०.१	०.१	३	०.५	०.१	
२.२.१.५	सह सचिव सुविधाको गाडीको लागि पेट्रोल	२२२११	लीटर	७०	१.०२	१.०५	२४०	०.२५	०.२६	२४०	०.२५	०.२६	२४०	०.२५	०.२६	२४०	१.३५	०.२७	
२.२.२.२	पेट्रोल- दुई पाइप्रे	२२२१२	लीटर	७२०	०.९२	०.९४	१८०	०.२२	०.२३	१८०	०.२२	०.२३	१८०	०.२३	०.२४	१८०	१.२	०.२४	
२.२.२.२७२	कार्यालयबाट संचालन हुने गोष्ठी तथा अन्तर्क्रियाहरुमा उपत्यकावाहिर भ्रमण गर्दा हुने इन्धन खर्च	२२२१२	संख्या	१८००	१.८४	१.८९	४५०	०.४५	०.४६	४५०	०.४५	०.४५	४५०	०.४५	०.४६	४५०	२.६१	०.५२	
२.२.२.९	चार पाइप्रे सवारी साधनको लागि ईन्धन	२२२१२	लीटर	१२००	१.२१	१.२४	३००	०.३	०.३१	३००	०.३	०.३१	३००	०.३	०.३१	३००	१.५५	०.३१	
२.२.३.२	ग्याँस	२२३१४	संख्या	२०	०.२९	०.३	५	०.०७	०.०७	५	०.०७	०.०७	५	०.०८	०.०८	५	०.४	०.०८	
२.३.१.१५६	लागत अनुमान अनुसार विभिन्नको मोटरसाइकल मर्मत खर्च	२२२१३	बटा	१	०.२४	०.२५	१	०.२४	०.२५	०	०	०	०	०	०	०	०	०	
२.३.१.३	दुई पाइप्रे सवारी साधन मर्मत खर्च	२२२१३	बटा	५	०.२९	०.३	२	०.१	०.१	१	०.०५	०.०५	१	०.०५	०.०५	१	०.५	०.१	
२.३.१.७८	चार पाप्रे सवारी साधन मर्मत	२२२१३	संख्या	१२	२.३४	२.४	३	०.५९	०.६	३	०.५९	०.६	३	०.५९	०.६	३	३.०१	०.६	
२.३.२.१	कम्प्युटर/ल्यापटप मर्मत खर्च	२२२२१	बटा	४	०.७८	०.८	१	०.२	०.२	१	०.२	०.२	१	०.२	०.२	१	१	०.२	
२.४.१.३७	कार्यालय संचालनको लागि स्टेशनरी तथा मसलन्द सामान खर्च	२२३११	पटक	४	२.९३	३	१	०.७३	०.७५	१	०.७३	०.७५	१	०.७३	०.७५	१	३.७६	०.७५	
२.४.१.१.९	पत्रपत्रिका खरिद तथा सूचना प्रकाशन	२२३१३	पटक	४	०.४७	०.४८	१	०.१२	०.१२	१	०.१२	०.१२	१	०.१२	०.१२	१	०.६	०.१२	
२.४.१.४.१८	महामारीजन्य र सिमाविहिन पशुपन्छी रोगहरुको बारे ज्ञोसर प्रकाशन तथा वितरण	२२३१५	पटक	४	१.९५	२	१	०.४९	०.५	१	०.४९	०.५	१	०.४९	०.५	१	२.५१	०.५	
२.४.१.४.१९	वार्षिक पुस्तिका प्रकाशन	२२३१५	पटक	१	०.८८	०.९	०	०	०	१	०.८८	०.९	०	०	०	०	०	०	
२.५.२.२७०	Elephant TB लगायतका जनस्वास्थ्यमा प्रभाव पार्ने रोगहरुको prevalence study सम्बन्धि अध्ययन तथा प्रतिवेदनको लागि विश्वविद्यालयमा अध्ययनरत विद्यार्थिलाइ research grant प्रदान गर्ने	२२४११	संख्या	१	२.९३	३	०	०	०	१	२.९३	३	०	०	०	०	०	०	
२.५.४.७	वेब साइट अपडेट	२२४१२	पटक	३	०.८८	०.९	१	०.२९	०.३	१	०.२९	०.३	०	०	०	१	१.५	०.३	
२.५.७.१५	सवारी चालक करारमा लिने	२२४१३	संख्या	१	३.१७	३.२५	१	०.९८	१	१	०.७८	०.८	१	०.९८	१	१	२.२६	०.४५	
२.५.७.२३३	करारका कर्मचारीहरुलाई पोशक भत्ता	२२४१३	जना	२	०.२	०.२	०	०	०	०	०	०	२	०.२	०.२	०	०	०	
२.५.७.६	सरसफाइ सेवा करार	२२४१३	जना	१	१.५२	१.५६	४	०.३९	०.४	४	०.३४	०.३५	४	०.३४	०.३५	४	२.३१	०.४६	
२.५.८.१६	कार्यालय सहयोगि सेवा करार	२२४१३	जना	१	२.४८	२.५४	१	०.६३	०.६५	१	०.६३	०.६५	१	०.५९	०.६	१	३.२१	०.६४	
२.६.६.४८३	सिमाविहिन महामारीजन्य र आर्थिक हिसाबले महत्वपूर्ण पशुरोग नियन्त्रण सम्बन्धि क्वारेन्टाईन कार्यालय चेकपोष्ट र सरोकारवाला सँग १ दिने अन्तरक्रिया	२२५१२	पटक	४	८.०७	८.२८	१	२.०२	२.०७	१	२.०२	२.०७	१	२.०२	२.०७	१	१०.३८	२.०७	
२.६.६.७०२	Emerging and Re emerging disease बारे १ दिने गोष्ठी	२२५१२	पटक	१	२.०३	२.०८	०	०	०	१	२.०३	२.०८	०	०	०	०	०	०	

क्र.स.	कार्यक्रम / क्रियाकलाप	खर्च शीर्षक	इकाई	वार्षिक लक्ष्य			पहिलो त्रैमासिक			दोस्रो त्रैमासिक			तेस्रो त्रैमासिक			चौथो त्रैमासिक			कैफियत
				परिमाण	भार	बजेट	परिमाण	भार	बजेट	परिमाण	भार	बजेट	परिमाण	भार	बजेट	परिमाण	भार	बजेट	
२.६.६.७२९	Animal Welfare सम्बन्धि एक दिने अन्तर्क्रिया कार्यक्रम	२२५१२	पटक	१	२.०३	२.०८	०	०	०	१	२.०३	२.०८	०	०	०	०	०	०	
२.८.१.३२	अनुगमन तथा मुल्यांकन भ्रमण खर्च	२२६११	संख्या	१२	२.९३	३	३	०.७३	०.७५	३	०.७३	०.७५	३	०.७३	०.७५	३	३.७६	०.७५	
२.८.२.१०	सहवा भएर जाँदाको भ्रमण खर्च (आन्तरिक भ्रमण)	२२६१२	पटक	४	०.९८	१	१	०.४९	०.५	१	०.४९	०.५	१	०	०	१	०	०	
२.९.१.३	जीमा सवारी साधन	२२२१४	संख्या	६	०.७८	०.८	०	०	०	६	०.७८	०.८	०	०	०	०	०	०	
२.९.२.२०	ईम्ब्रोस्ट नम्बर जडान	२२२१४	संख्या	६	०.१८	०.१८	०	०	०	६	०.१८	०.१८	०	०	०	०	०	०	
२.९.६.१	कार्यालयमा दैनिक चियापान खर्च	२२७११	पटक	१२	१.९५	२	३	०.४९	०.५	३	०.४९	०.५	३	०.४९	०.५	३	२.५१	०.५	
ख) चालु खर्च कार्यक्रमको जम्मा:				४०१४	९५.११	९७.५१	१४६३	२५.५३	२६.१५	१४६३	३०.५१	३१.२५	१४५७	१९.७	२०.१६	१४४६	१००.०१	१९.९५	
कुल जम्मा खर्च				४०१८	१००.०५	१०२.५६	१४६६	२८.३७	२९.०५	१४६४	३२.६१	३३.४	१४५७	१९.७	२०.१६	१४४६	१००.०१	१९.९५	

तयार गर्नेको नाम ,पद र दस्तखत :

मिति :

आयोजना/कार्यालय प्रमुखको दस्तखत :

मिति :

**वार्षिक विकास कार्यक्रम रा.यो.आ.फा.नं. १**  
**बजेट तर्जुमासँग सम्बन्धित आर्थिक प्रशासन नियम २०(१) बमोजिमको फाराम**

बजेट उपशीर्षक नं : ३१२०२१०३ बजेट २०६७.२२

कार्यक्रम / आयोजनाको नाम : पशुपन्छी स्रोत व्यवस्थापन तथा प्रवर्द्धन कार्यक्रम

स्थान : (क) जिल्ला : राष्ट्रिय पशु प्रजनन कार्यालय कास्की

क्र.स.	कार्यक्रम / क्रियाकलाप	खर्च शीर्षक	इकाई	वार्षिक लक्ष्य			पहिलो त्रैमासिक			दोस्रो त्रैमासिक			तेस्रो त्रैमासिक			चौथो त्रैमासिक			कैफियत
				परिमाण	भार	बजेट	परिमाण	भार	बजेट	परिमाण	भार	बजेट	परिमाण	भार	बजेट	परिमाण	भार	बजेट	
अ) पूँजीगत खर्च अन्तर्गतका कार्यक्रमहरू																			
११.१.१.१६	कामदारहरूको लागि बायोसेक्युरिटी आवास निर्माण	३११११	पटक	१	२.१८	४५	०	०	०	१	२.१८	४५	१	०	०	१	०	०	
११.१.२.४४७	जमेको वीर्य भण्डारण तथा व्यवस्थापन भवन निर्माण	३१११२	पटक	१	२.४२	५०	१	०	०	१	२.४२	५०	०	०	०	०	०	०	
११.१.२.४९३	अधुरो कम्युनिकेशन भवन निर्माण (कम्पाउण्ड र फूलबारी सहित)	३१११२	पटक	१	०.९७	२०	०	०	०	१	०.९७	२०	१	०	०	१	०	०	
११.३.२२.१९३	Nitrogen transfer device (Electrical) खरिद	३११२२	संख्या	१	०.२४	५	१	०.२४	५	०	०	०	०	०	०	०	०	०	
११.३.२२.४३६	स्माइल सफ्टवेयरको लागि सेन्सिड गन खरिद	३११२२	संख्या	२	०.८७	१८	२	०.८७	१८	०	०	०	०	०	०	०	०	०	
११.३.२२.४३७	SMILE Software मा प्रयोग हुने RFID Electronic Ear Tags खरिद	३११२२	पटक	१	०.२४	५	१	०.२४	५	०	०	०	०	०	०	०	०	०	
११.३.२२.४६०	स्टेनलेस स्टिल डबल डिस्टिलेसन प्लाण्ट खरिद	३११२२	संख्या	१	०.२४	५	१	०.२४	५	०	०	०	०	०	०	०	०	०	
११.४.१५.११९	सिंचाइ कूलो निर्माण (७०० मिटर)	३११५५	पटक	१	१.९३	४०	०	०	०	१	१.९३	४०	१	०	०	१	०	०	
११.४.१६.२७	१ लाख लिटर क्षमताको ओभर हेड पानी टोर्षी निर्माण	३११५६	पटक	१	४.३५	९०	०	०	०	१	४.३५	९०	१	०	०	१	०	०	
११.४.२२.४१५	गोटहरूमा ट्रेभिज निर्माण (रोगी सडि र भैसी शाखा)	३११५९	संख्या	३	०.२२	४.५	३	०.२२	४.५	०	०	०	०	०	०	०	०	०	
११.४.२२.४१५	पशु प्रजनन शाखाको परिसरमा शौचालय निर्माण गर्ने	३११५९	पटक	१	०.२२	४.५	१	०.२२	४.५	०	०	०	०	०	०	०	०	०	
११.६.१३.४६६	नयाँ कम्युनिकेशन हलको लागि, कार्पोरेट, पर्दा, कुर्ची, सोफा सेट, दराज, बुक योर्क, डोर म्याट आदि समेत	३११२३	पटक	१	०.२४	५	१	०	०	१	०.२४	५	०	०	०	०	०	०	
क) पूँजीगत खर्च कार्यक्रमको जम्मा:				१५	१४.१२	२९२	११	२.०३	४२	६	१२.०९	२५०	४	०	०	४	०	०	
आ) चालु खर्च अन्तर्गतका कार्यक्रमहरू																			
१.१.१.२५	ह.स.चा. पाँचौं स्तर	२११११	जना	०	१.०६	२१.९४	४	०.३३	६.७५	४	०.२४	५.०६	४	०.२४	५.०६	४	१.४६	५.०७	
१.१.१.३	रा.प. प्रथम	२११११	जना	०	०.३६	७.४४	१	०.११	२.२९	१	०.०८	१.७२	१	०.०८	१.७२	१	०.४९	१.७१	
१.१.१.३०	का. स. पाँचौं स्तर	२११११	जना	०	०.४२	८.६९	२	०.१३	२.६७	२	०.१	२	२	०.१	२	२	०.५८	२.०२	
१.१.१.४	रा.प. द्वितीय	२११११	जना	०	०.९६	१९.७७	३	०.२९	६.०८	३	०.२२	४.५६	३	०.२२	४.५६	३	१.३२	४.५७	
१.१.१.५	रा.प. तृतीय	२११११	जना	०	२.६६	५४.९५	९	०.८२	१६.९१	९	०.६१	१२.६८	९	०.६१	१२.६८	९	३.६५	१२.६८	
१.१.१.६	रा.प.अनं. प्रथम	२११११	जना	०	३.६१	७४.६९	१५	१.१२	२३.०७	१५	०.८४	१७.३	१५	०.८४	१७.३	१५	४.९	१७.०२	
१.१.१.७	रा.प.अनं.द्वितीय	२११११	जना	०	२.४६	५०.९५	११	०.७६	१५.६८	११	०.५७	११.७६	११	०.५७	११.७६	११	३.३९	११.७५	
१.२.२.१	स्थायी कर्मचारीको महंगी भत्ता	२११२२	जना	४५	०.५२	१०.८	४५	०.१३	२.७	४५	०.१३	२.७	४५	०.१३	२.७	४५	०.७८	२.७	
१.२.४.२१५	मुल्यांकन समिति लगायत कार्यालयमा हुने अन्य बैठक भत्ता	२११३४	पटक	४०	०.३३	६.६९	१०	०.०९	१.८	१०	०.०९	१.८	१०	०.०९	१.८	१०	०.४३	१.४९	
१.२.९.७	बैठक पालो पहरा आदी अन्य भत्ता	२११३९	पटक	४	०.०१	०.२	१	०	०.०५	१	०	०.०५	१	०	०.०५	१	०.०१	०.०५	
१.३.१.१	निजामती कर्मचारीहरूको पोशाक खर्च	२११२१	जना	४५	०.२२	४.५	०	०	०	०	०	४.५	४५	०	४.५	४५	०	०	
१.६.२.१	योगदानमा आधारित निवृत्तिभरण उपदान कोष	२१२१२	जना	९	०.१३	२.६	०	०	०	९	०.०४	०.८६	९	०.०४	०.८६	९	०.२५	०.८८	
१.६.४.१	कर्मचारीको योगदानमा आधारित बीमा कोष खर्च	२१२१३	जना	४५	०.१	२.०९	४५	०.०३	०.५४	४५	०.०३	०.५४	४५	०.०३	०.५४	४५	०.१४	०.५७	
२.१.२.२६	कार्यालय, फार्म, ल्याब तथा गोट संचालनको लागि विजुली	२२१११	महिना	१२८००	१.०४	२१.५१	३	०.२४	५	३	०.२४	५	३	०.३	६.२५	३	१.५२	५.२६	

क्र.स.	कार्यक्रम / क्रियाकलाप	खर्च शीर्षक	इकाई	वार्षिक लक्ष्य			पहिलो त्रैमासिक			दोस्रो त्रैमासिक			तेस्रो त्रैमासिक			चौथो त्रैमासिक			कैफियत
				परिमाण	भार	बजेट	परिमाण	भार	बजेट	परिमाण	भार	बजेट	परिमाण	भार	बजेट	परिमाण	भार	बजेट	
२.१.२.२७	तरल नाइट्रोजन प्लान्ट सञ्चालनका लागि विजुली महशुल	२२१११	महिना	५७०००	४.२९	८८.६४	३	१.०८	२२.२३	३	१.०८	२२.२३	३	१.०८	२२.२३	३	६.३२	२१.९५	
२.१.२.२८	धारा महशुल तथा जाको पीउने पानी	२२१११	महिना	१६६	०.०५	१	३	०.०१	०.२५	३	०.०१	०.२५	३	०.०१	०.२५	३	०.०७	०.२५	
२.१.६.३७	टेलिफोन महशुल, इन्टरनेट, हलाक/कुरियर खर्च, इन्टरनेट क्षमता वृद्धि	२२११२	महिना	२०	०.१५	३	३	०.०४	०.७५	३	०.०४	०.७५	३	०.०४	०.७५	३	०.२२	०.७५	
२.१.८.१	कर्मचारीको सुविधाको सञ्चार खर्च	२२११२	जना	२४	०.१	२	२४	०.०२	०.५	२४	०.०२	०.५	२४	०.०२	०.५	२४	०.१४	०.५	
२.२.२.१७८	तरल नाइट्रोजन तथा वीर्य दुबानो ट्रकका लागि इन्धन	२२२१२	महिना	९६००	०.५१	१०.५६	३	०.१२	२.५	३	०.१२	२.५	३	०.१२	२.५	३	०.८८	३.०६	
२.२.२.१८०	ट्रयाक्टर तथा डोजरको लागि इन्धन सुब्रीकेट सहित	२२२१२	महिना	१५०००	०.८	१६.५	३	०.२४	५	३	०.२४	५	३	०.२४	५	३	०.४३	१.५	
२.२.२.२	पेट्रोल- दुई पाइप्रे	२२२१२	लीटर	१२००	०.०७	१.५	१०	०.०१	०.२५	१०	०.०१	०.२५	१०	०.०४	०.७५	१०	०.०७	०.२५	
२.२.२.३६	चार पाइप्रे सवारी साधनको लागि डिजल	२२२१२	लीटर	९६०	०.०६	१.१६	२	०.०२	०.४	२	०.०१	०.३	२	०.०१	०.३	०	०.०५	०.१६	
२.२.२.९७	सह सञ्चालन सुविधाको गाडीको लागि इन्धन	२२२१२	लीटर	८४०	०.०५	१.०५	२२०	०.०१	०.३	२२०	०.०१	०.२५	२२०	०.०१	०.२५	२२०	०.०७	०.२५	
२.२.३.५५	ग्यास, वेनेरटरको लागि आवश्यक डिजेल, मोबिल आदि	२२३१४	महिना	१२	०.१	२	३	०.०२	०.५	३	०.०२	०.५	३	०.०२	०.५	३	०.१४	०.५	
२.३.१.१२६	सवारी साधन (ट्रक ३ तथा गाडी ३) मर्मत	२२२१३	संख्या	६	०.८७	१८	६	०.२२	४.५	६	०.२२	४.५	६	०.२२	४.५	६	१.३	४.५	
२.३.१.१२७	ट्रयाक्टर तथा डोजर मर्मत (१ डोजर ४ ट्रयाक्टर र टेलर सहित)	२२२१३	महिना	५	०.३४	७	३	०.०७	१.५	३	०.०७	१.५	३	०.१	२	३	०.५८	२	
२.३.१.३	दुई पाइप्रे सवारी साधन मर्मत खर्च	२२२१३	वटा	२०	०.१	२	२०	०.०२	०.५	२०	०.०२	०.५	२०	०.०२	०.५	२०	०.१४	०.५	
२.३.२.१६३	IS4 machine, SMILE and Digitool Machine Accessories	२२२२१	पटक	१	०.२२	४.५	१	०.२२	४.५	०	०	०	०	०	०	०	०	०	
२.३.२.१६४	MPP Qatro, CASA system, Spectrophotometer accessories	२२२२१	पटक	१	०.२२	४.५	१	०.२२	४.५	०	०	०	०	०	०	०	०	०	
२.३.२.१९४	कम्प्युटर सम्बन्धी सामग्रीहरू फोटोकपी लगायतका मेशिनरी उपकरण तथा फर्निचर मर्मत	२२२२१	पटक	१२	०.०९	१.८	३	०.०२	०.४	३	०.०२	०.४	३	०.०२	०.४	३	०.१४	०.५	
२.३.२.७८	फार्मको मेशिनरी मर्मत तथा पाटपुर्जा (हारभेटर, च्यापकटर, प्रेसर क्लिनर इत्यादी)(सवारी साधन मर्मत)	२२२२१	पटक	४	०.१५	३	१	०.०४	०.७५	१	०.०४	०.७५	१	०.०४	०.७५	१	०.२२	०.७५	
२.३.२.८०	तरल नाइट्रोजन प्लान्ट मर्मत	२२२२१	पटक	४	१.१५	२३.७५	१	०.२९	६	१	०.२९	६	१	०.२९	६	१	१.६६	५.७५	
२.३.९.१३४	जीर्ण कार्यालय भवन तथा आवास भवनको मर्मत सम्भार	२२२३१	पटक	१	०.९७	२०	०	०	०	१	०.९७	२०	०	०	०	०	०	०	
२.३.९.२०७	बंकर साइलो मर्मत सुधार	२२२३१	पटक	१	०.२४	५	०	०	०	१	०.२४	५	०	०	०	०	०	०	
२.३.९.२१८	प्रयोगशाला शाखामा वीर्य पास रूम निर्माण	२२२३१	पटक	१	०.७३	१५	१	०.७३	१५	१	०	०	०	०	०	०	०	०	
२.३.९.२१९	गोठ मर्मत तथा संरचना सुधार (रंगो साइड: नाली र ड्रडमा टायल लगाउने, भैसी गोठका ड्रड तथा Calf shed separation कस निर्माण, जीर्ण भेडावाखा खोर तथा open Yard मर्मत, जीर्ण ब्रुडिङ घर मर्मत)	२२२३१	पटक	१	२.४२	५०	०	०	०	०	०	१	१.२१	२५	१	७.२	२५		
२.४.१.११७	नयाँ कम्प्युनिकेशन हलको लागि कापेटिङ, पर्दा, डोर म्याट आदि	२२३११	पटक	१	०.२४	५	०	०	०	०	०	०	१	०.२४	५	०	०	०	
२.४.१.१५	कार्यालय मसलन्द सामान खर्च	२२३११	पटक	१२	०.२६	५.४	३	०.०६	१.२	३	०.०६	१.२	३	०.०७	१.५	३	०.४३	१.५	
२.४.१२.१	कार्यालयमा आवश्यक विल तथा कार्यालय सामग्री छुपाइ	२२३११	संख्या	३	०.१५	३	१	०.०५	१	१	०.०५	१	१	०.०५	१	०	०	०	
२.४.१३.२	पत्रपत्रिका तथा पुस्तिका खरीद तथा कृषि सम्बन्धि पत्रिका खरीद र विज्ञापन भुक्तानि (पत्रपत्रिका तथा पुस्तिका)	२२३१५	पटक	४	०.१	२	१	०.०२	०.५	१	०.०२	०.५	१	०.०२	०.५	१	०.१४	०.५	
२.४.१४.६	खरिद सम्बन्धि तथा प्राविधिक सुचना प्रकाशन खर्च	२२३१५	पटक	१०	०.१९	४	१	०.०५	१	१	०.०५	१	१	०.०५	१	१	०.२९	१	
२.५.१०.९३	IS4 machine, SMILE and Digitool Machine Maintenance servicing	२२४११	पटक	१	०.४१	८.४	०	०	०	०	०	०	१	०.४१	८.४	०	०	०	

क्र.स.	कार्यक्रम / क्रियाकलाप	खर्च शीर्षक	इकाई	वार्षिक लक्ष्य			पहिलो त्रैमासिक			दोस्रो त्रैमासिक			तेस्रो त्रैमासिक			चौथो त्रैमासिक			कैफियत
				परिमाण	भार	बजेट	परिमाण	भार	बजेट	परिमाण	भार	बजेट	परिमाण	भार	बजेट	परिमाण	भार	बजेट	
२.५.३.१०५	खरीद कार्यको लागि बोलपत्रसम्बन्धी डकुमेन्ट तथा स्पेसिफिकेशन तयारी (परामर्श सेवा करारमा लिने)	२२४११	पटक	१	०.१५	३	०	०	०	१	०.१५	३	०	०	०	०	०	०	
२.५.५.३०	सफ्टवेयर तथा ओपनसाइट नविकरण तथा सञ्चालन	२२४१२	पटक	१	०.१२	२.४	०	०	०	१	०	०	१	०.१२	२.४	०	०	०	
२.५.७.२३७	सेवा करारका कर्मचारीलाई चाडपर्व खर्च	२२४१३	जना	११	०.१	२.१६	११	०.१	२.१६	०	०	०	०	०	०	०	०	०	
२.५.७.३	कार्यालय सहयोगी सेवा करारमा लिने	२२४१३	संख्या	११	१.२३	२५.५२	११	०.३८	७.९२	११	०.२९	६	११	०.२९	६	११	१.६१	५.६	
२.५.७.५	सेवा करारका कर्मचारीलाई पोशाक खर्च	२२४१३	संख्या	११	०.०५	१.१	०	०	०	०	०.०५	१.१	०	०	०	०	०	०	
२.५.८.७९	चौकीदार पाले करारमा लिने	२२४१३	पटक	५	०.७३	१५	५	०.१७	३.५	५	०.१७	३.५	५	०.१९	४	५	१.१५	४	
२.५.८.८०	कार्यालयका कम्प्युटर, ल्यापटप, प्रिन्टर तथा सि.सि. क्यामेरा मर्मतको लागि वार्षिक सेवा करार	२२४१३	पटक	१	०.०५	१	०	०	०	१	०.०२	०.५	०	०	०	१	०.१४	०.५	
२.७.१८.७०३.११	डमी बुलको लागि स्किन (लेदर कभर) खरिद(जमेको वीर्य उत्पादन प्रयोगशाला शाखा)	२२५२२	पटक	१	०.२२	४.५	०	०	०	१	०.२२	४.५	०	०	०	०	०	०	
२.७.१८.७०३.१२	जमेको वीर्यको उत्पादनको लागि आवश्यक रिजिजेन्ट खरिद(जमेको वीर्य उत्पादन प्रयोगशाला शाखा)	२२५२२	पटक	१	०.२४	५	०	०	०	०	०	१	०.२४	५	०	०	०	०	
२.७.१८.७०४	रोगी सँढे, बोका तथा अन्य पशुहरूको टिकनिङ टेस्ट गर्ने	२२५२२	पटक	१	०.२२	४.५	०	०	०	१	०.२२	४.५	०	०	०	०	०	०	
२.७.१८.७०५.१	सिमन स्टोर तथा जिन बैक व्यवस्थापन(तरल नाइट्रोजन उत्पादन, वितरण तथा वीर्य वितरण शाखा)	२२५२२	पटक	१	०.१५	३	१	०.०३	०.६	१	०.०३	०.६	१	०.०४	०.९	१	०.२६	०.९	
२.७.१८.७०५.२	तरल नाइट्रोजन खरीद(तरल नाइट्रोजन उत्पादन, वितरण तथा वीर्य वितरण शाखा)	२२५२२	लीटर	१४००००	४.८७	१००.६७	३५०००	१.२१	२५	३५०००	१.२१	२५	३५०००	१.२१	२५	३५०००	७.४	२५.६७	
२.७.१८.७०५.३	तरल नाइट्रोजन वितरण व्यवस्थापन(तरल नाइट्रोजन उत्पादन, वितरण तथा वीर्य वितरण शाखा)	२२५२२	लीटर	१०००००	०.१	२	२५०००	०.०२	०.५	२५०००	०.०२	०.५	२५०००	०.०२	०.५	२५०००	०.१४	०.५	
२.७.१८.७०५.५	जमेको वीर्य वितरण व्यवस्थापन(तरल नाइट्रोजन उत्पादन, वितरण तथा वीर्य वितरण शाखा)	२२५२२	हजार बटा	६००	०.०२	०.५	१५०	०.०१	०.१२	१५०	०.०१	०.१२	१५०	०.०१	०.१२	१५०	०.०५	०.१४	
२.७.१८.७०६.२२	AFU संगको समन्वयमा भुण प्रत्यारोपण कार्यक्रम सञ्चालन (सामाग्री सहित)(DCIP कार्यक्रम)	२२५२२	पटक	२	०.२९	६	०	०	०	१	०.१५	३	१	०.१५	३	१	०	०	
२.७.१८.७०६.२६	कृषकहरूलाई उपचार सामाग्री सहयोग गर्ने(DCIP कार्यक्रम)	२२५२२	पटक	१	०.२४	५	०	०	०	१	०.२४	५	०	०	०	०	०	०	
२.७.१८.७०७.१६	विश्व दुग्ध दिवस तथा फार्म दिवस मनाउने(अन्य कार्यक्रम)	२२५२२	पटक	१	०.१	२	०	०	०	०	०	०	०	०	०	१	०.५८	२	
२.७.१८.७०७.१८	प्रविधि प्रसार सामाग्रीहरू प्रकाशन तथा वितरण (पुस्तक, ज्ञोसर र बुलेटिन)(अन्य कार्यक्रम)	२२५२२	पटक	२	०.१९	४	०	०	०	१	०.१	२	१	०.१	२	१	०	०	
२.७.१८.७०७.१९	भैसी गोठमा हेड लक सिस्टम जडान(अन्य कार्यक्रम)	२२५२२	पटक	१	०.१५	३	१	०.१५	३	०	०	०	०	०	०	०	०	०	
२.७.१८.७०७.२	किन्द्रीय पशु नत्त सुधार समन्वय समितिको बैठक(अन्य कार्यक्रम)	२२५२२	पटक	३	०.११	२.२५	०	०	०	१	०.०४	०.७५	१	०.०४	०.७५	१	०.२२	०.७५	
२.७.१८.७०७.२०	कार्यालयको गतिविधिबारे श्रव्यदृश्य सामाग्री निर्माण/अध्यावधिक गर्ने(अन्य कार्यक्रम)	२२५२२	पटक	१	०.१५	३	०	०	०	१	०.१५	३	०	०	०	०	०	०	
२.७.१८.७०७.२१	Communication and information कंसमा Audio visual aid जडान गर्ने कार्य(अन्य कार्यक्रम)	२२५२२	पटक	१	०.२४	५	०	०	०	१	०.२४	५	०	०	०	०	०	०	
२.७.१८.७०७.२२	गाई, भैसी तथा सँढेको लागि म्याट खरिद(अन्य कार्यक्रम)	२२५२२	पटक	१	०.२२	४.५	१	०.२२	४.५	०	०	०	०	०	०	०	०	०	
२.७.१८.७०७.२४	बंगुरको जमेको वीर्य खरिद तथा कु.ग. सञ्चालन(अन्य कार्यक्रम)	२२५२२	पटक	१	२.९	६०	०	०	०	०	०	१	२.९	६०	०	०	०	०	
२.७.१८.७०७.२५	फार्मको जैविक सुरक्षाको लागि बफर जोनका पशुपन्ड्रीहरूमा खोप कार्यक्रम (खोपकर्ताको पारिश्रमिक, खोप र लजिष्टीक समेत)(अन्य कार्यक्रम)	२२५२२	पटक	२	०.२४	५	०	०	०	१	०.१२	२.५	०	०	०	१	०.७२	२.५	



क्र.स.	कार्यक्रम / क्रियाकलाप	खर्च शीर्षक	इकाई	वार्षिक लक्ष्य			पहिलो त्रैमासिक			दोस्रो त्रैमासिक			तेस्रो त्रैमासिक			चौथो त्रैमासिक			कैफियत
				परिमाण	भार	बजेट	परिमाण	भार	बजेट	परिमाण	भार	बजेट	परिमाण	भार	बजेट	परिमाण	भार	बजेट	
२.७.१८.७०७.३४	बंगुरका पाठापाटीहरूलाई तापक्रम नियन्त्रणको लागि हिटिङ प्लेट खरिद(अन्य कार्यक्रम)	२२५२२	पटक	१	०.२४	५	१	०.२४	५	०	०	०	०	०	०	०	०	०	
२.७.१८.७०७.३५	कार्यालयका प्रवेशद्वारहरूमा जैजिक सुरक्षा व्यवस्थापन (चुना, भिर्कोन, साइट्रिक एसिड आदि)(अन्य कार्यक्रम)	२२५२२	महिना	१२	०.२९	६	३	०.०७	१.५	३	०.०७	१.५	३	०.०७	१.५	१	०.४३	१.५	
२.७.१८.७०७.४	पशुपत्नीको प्रत्यक्ष सम्पर्कमा रहने कर्मचारी तथा कामदारहरूको स्वास्थ्य परीक्षण तथा उपचार(अन्य कार्यक्रम)	२२५२२	पटक	१	०.१५	३	१	०.१५	३	०	०	०	०	०	०	०	०	०	
२.७.१८.७०७.६	वार्षिक प्राविधिक बुलेटिन प्रकाशन तथा वितरण(अन्य कार्यक्रम)	२२५२२	पटक	१	०.०४	०.७५	१	०.०४	०.७५	०	०	०	०	०	०	०	०	०	
२.७.१८.७०८.३	सुपर नेपियर घाँसको नयाँ प्लट स्थानान्तरण गर्ने(घाँस विकास)	२२५२२	हेक्टर	३	०.१५	३	१	०.१५	३	०	०	०	०	०	०	०	०	०	
२.७.१८.७०८.४	गोठ तथा चरन क्षेत्रमा काम गर्ने कामदार तथा कर्मचारीहरूलाई ड्रेस, गमबुट र ह्याट खरिद वितरण(घाँस विकास)	२२५२२	पटक	१	०.२४	५	१	०.२४	५	०	०	०	०	०	०	०	०	०	
२.७.१८.७०८.५	बहुचौं तथा डालेचौंसको संरक्षण, संवर्द्धन गर्ने र Lower terrace क्षेत्रको जग्गामा नयाँ विरुवा रोप्ने(घाँस विकास)	२२५२२	हेक्टर	५	०.२४	५	१०	०.२४	५	०	०	०	०	०	०	०	०	०	
२.७.२.३६३	रौंगो सडि तथा बोकाको जमेको वीर्य उत्पादन	२२५२१	बटा	६००००	३.७७	७८	२००००	०.९७	२०	२००००	०.९७	२०	२००००	०.९२	१९	२००००	५.४७	१९	
२.७.३.२६६	रौंगो सडि तथा बोका व्यवस्थापन	२२५२१	संख्या	५०	४.३५	९०	५०	०.९७	२०	५०	१.०६	२२	५०	१.१६	२४	५०	६.९१	२४	
२.७.३.२६८	तरल नाइट्रोजन उत्पादन	२२५२१	लीटर	४५०००	०.०७	१.३५	११०००	०.०२	०.३२	११०००	०.०२	०.३२	११०००	०.०२	०.३५	१२०००	०.१	०.३६	
२.७.३.२६९.१	बुल म्दर फार्ममा गाइ तथा बाच्छी व्यवस्थापन(गाइ भैसी पालन शाखा)	२२५२१	महिना	३०	२.३२	४८	३	०.५८	१२	३	०.५८	१२	३	०.५८	१२	३	३.४६	१२	
२.७.३.२६९.२	बाच्छा बाच्छी उत्पादन तथा व्यवस्थापन(गाइ भैसी पालन शाखा)	२२५२१	संख्या	१०	०	०.१	१०	०	०.०२	१०	०	०.०३	१०	०	०.०२	१०	०.०१	०.०३	
२.७.३.२६९.३	बुल म्दरको लागि खरिद भएका बाच्छीहरूको व्यवस्थापन(गाइ भैसी पालन शाखा)	२२५२१	संख्या	२०	०.९७	२०	५	०.२४	५	५	०.२४	५	५	०.२४	५	५	१.४४	५	
२.७.३.२७०.१	न्युकलीयस हर्ड व्यवस्थापन - भैसी(भैसी पालन शाखा)	२२५२१	संख्या	१००	७.९३	१६३.८५	१००	०	०	१००	७.९३	१६३.८५	१००	०	०	१००	०	०	
२.७.३.२७०.२	पाडापाटी उत्पादन तथा व्यवस्थापन(भैसी पालन शाखा)	२२५२१	संख्या	४५	०.११	२.२५	१०	०.०२	०.५	१५	०.०२	०.५	१०	०.०४	०.७५	१५	०.१४	०.५	
२.७.३.२७०.३	प्रजननको लागि मुर्ग रौंगो वितरण(भैसी पालन शाखा)	२२५२१	संख्या	२०	०	०.१	५	०	०.०२	५	०	०.०२	५	०	०.०३	५	०.०१	०.०३	
२.७.३.२७२.१	न्युकलीयस हर्ड व्यवस्थापन - बोरर बाछा(भेडा बाछापालन शाखा)	२२५२१	संख्या	१००	२.१८	४५	१००	०.५३	११	१००	०.५३	११	१००	०.५६	११.५	१००	३.३१	११.५	
२.७.३.२७२.२	न्युकलीयस हर्ड व्यवस्थापन - कागे भेडा(भेडा बाछापालन शाखा)	२२५२१	संख्या	६५	०.४८	१०	६५	०.१२	२.५	६५	०.१२	२.५	६५	०.१२	२.५	६५	०.७२	२.५	
२.७.३.२७२.३	बोरर बाछाको पाठापाटी उत्पादन(भेडा बाछापालन शाखा)	२२५२१	संख्या	८०	०	०.१	२०	०	०.०३	२०	०	०.०३	२०	०	०.०३	२०	०	०.०१	
२.७.३.२७२.४	कागे भेडाको पाठापाटी उत्पादन(भेडा बाछापालन शाखा)	२२५२१	संख्या	४०	०	०.१	१०	०	०.०२	१०	०	०.०२	१०	०	०.०३	१०	०.०१	०.०३	
२.७.३.२७२.५	बोरर पाठा वितरण(भेडा बाछापालन शाखा)	२२५२१	संख्या	५०	०	०.१	१२	०	०.०२	१२	०	०.०२	१३	०	०.०३	१३	०.०१	०.०३	
२.७.३.२७२.६	कागे भेडाको पाठापाटी वितरण(भेडा बाछापालन शाखा)	२२५२१	संख्या	४५	०	०.१	११	०	०.०२	१५	०	०.०२	११	०	०.०३	१२	०.०१	०.०३	
२.७.३.२७३.१	प्योरन्ट स्टक व्यवस्थापन -कुखुरा(कुखुरापालन शाखा)	२२५२१	संख्या	३०००	६.१	१२६	३०००	१.५	३१	३०००	१.५	३१	३०००	१.५५	३२	३०००	९.२२	३२	
२.७.३.२७३.२	चल्ला उत्पादन(कुखुरापालन शाखा)	२२५२१	संख्या	८००००	०.०२	०.४	२००००	०	०.१	२००००	०	०.१	२००००	०	०.१	२००००	०.०३	०.१	

क्र.स.	कार्यक्रम / क्रियाकलाप	खर्च शीर्षक	इकाई	वार्षिक लक्ष्य			पहिलो त्रैमासिक			दोस्रो त्रैमासिक			तेस्रो त्रैमासिक			चौथो त्रैमासिक			कैफियत
				परिमाण	भार	बजेट	परिमाण	भार	बजेट	परिमाण	भार	बजेट	परिमाण	भार	बजेट	परिमाण	भार	बजेट	
२.७.३.२७३.४	Semi Intensive I कि रज कुखुरापालन व्यवस्थापन(कुखुरापालन शाखा)	२२५२१	संख्या	५००	०.३६	७.५	५००	०.०९	१.८	५००	०.०९	१.८	५००	०.०९	१.८	५००	०.६१	२.१	
२.७.३.२७३.५	जन्ता वितरण(कुखुरापालन शाखा)	२२५२१	संख्या	७४०००	०.०४	०.७४	१८०००	०.०१	०.१८	१८०००	०.०१	०.१८	१८०००	०.०१	०.१८	२००००	०.०६	०.२	
२.७.३.२७४.१	न्यूक्लियस हर्ड व्यवस्थापन - बंगुर(बंगुरपालन शाखा)	२२५२१	संख्या	८०	४.८४	१००	२०	१.२१	२.५	२०	१.२१	२.५	२०	१.२१	२.५	२०	७.२	२.५	
२.७.३.२७४.२	रिप्लोसेन्ट स्टक व्यवस्थापन बंगुर(बंगुरपालन शाखा)	२२५२१	संख्या	४०	०.१९	४	१०	०.०५	१	१०	०.०५	१	१०	०.०५	१	१०	०.२९	१	
२.७.३.२७४.३	बंगुरको पाठापाठी उत्पादन(बंगुरपालन शाखा)	२२५२१	संख्या	८००	०	०.१	२००	०	०.०३	२००	०	०.०३	२००	०	०.०३	२००	०	०.०१	
२.७.३.२७४.४	बंगुरको पाठापाठी वितरण(बंगुरपालन शाखा)	२२५२१	संख्या	६००	०.०३	०.५९	१००	०	०.०२	१००	०	०.०२	२००	०	०.०३	२००	०.१५	०.५२	
२.७.३.२७५.१	मकै/टियोसेन्ट्री/नेपियरको साइलेज उत्पादन(चरन तथा पशुआहारा व्यवस्थापन शाखा)	२२५२१	मे .टन	१२००	०.४४	९	०	०	०	१२००	०.४४	९	०	०	०	०	०	०	
२.७.३.२७५.२	हिउंदि (जै, बर्मिमा) तथा बर्षे घाँस (मकै, टियोसेन्ट्री) उत्पादन(चरन तथा पशुआहारा व्यवस्थापन शाखा)	२२५२१	हेक्टर	४८	०.४६	९.६	१२	०.१२	२.४	१२	०.१२	२.४	१२	०.१२	२.४	१२	०.६९	२.४	
२.७.३.२७५.६	शाखाका कामदारको पारीश्रमिक, लजिस्टिक सर्पोट (दश कामदार: चालक सहित)(चरन तथा पशुआहारा व्यवस्थापन शाखा)	२२५२१	महिना	१२	१.७४	३६	३	०.४४	९	३	०.४४	९	३	०.४४	९	३	२.५९	९	
२.८.१.१००	कार्यक्रम सन्चालित जिल्लाको अनुगमन निरीक्षण	२२६११	पटक	१२	०.०६	१.१६	३	०.०१	०.२६	३	०.०१	०.२६	३	०.०१	०.३	३	०.१	०.३४	
२.८.१.४१६	कृत्रिम गर्भाधान वीर्य।नाइट्रोजन वितरण अनुगमन तथा मुल्यांकन	२२६११	पटक	५०	०.२४	५	१२	०.०६	१.२५	१३	०.०६	१.२५	१२	०.०६	१.२५	१३	०.३६	१.२५	
२.८.२.१०४	तरल नाइट्रोजन र विर्य ढुवानी (आन्तरिक भ्रमण)	२२६१२	पटक	१००	०.५४	११.१५	२५	०.१३	२.६	२५	०.१३	२.६	२	०.१३	२.६	२५	०.९७	३.३५	
२.८.२.६	कार्यक्रम कार्यान्वयनका लागि अन्तरिक भ्रमण खर्च	२२६१२	महिना	१००	०.४८	१०	३	०.१२	२.५	३	०.१२	२.५	३	०.१२	२.५	३	०.७२	२.५	
२.९.१.१४	सवारी साधन बीमा, नविकरण	२२२१४	संख्या	२४	०.२९	६	०	०	०	०	०	०	२४	०.२९	६	०	०	०	
२.९.६.४	कार्यालयमा दैनिक चियापान खर्च तथा अन्य भैपरि आउने विविध खर्च	२२७११	महिना	१२	०.२४	५	३	०.०६	१.२५	३	०.०६	१.२५	३	०.०६	१.२५	३	०.३६	१.२५	
२.९.६.७७	जमेको वीर्य संकलन हुने दिनमा खाजा खर्च	२२७११	महिना	१००	०.२४	५	३	०.०६	१.२५	३	०.०६	१.२५	३	०.०६	१.२५	३	०.३६	१.२५	
५	पशुपन्छी स्रोत व्यवस्थापन कार्यक्रम					७५.६			२.५			५			३९.४			६.२	
२.३.९.१७६	रौगोसङ्घिको गोठहरूको टिन फेर्ने तथा पाइपहरूमा रंगरोजन गर्ने	२२२३१	पटक	१	१.२१	२.५	०	०	०	०	०	०	१०	१.२१	२.५	०	०	०	
२.३.९.१७७	वीर्य उत्पादन प्रयोगशालामा SS को क्याबिनेट निर्माण	२२२३१	पटक	१	०.२४	५	१	०.२४	५	०	०	०	०	०	०	०	०	०	
२.३.९.१८१	ललितपुरमा रहेको वितरण भवन मर्मत तथा संरचना सुधार	२२२३१	पटक	१	०.४८	१०	१	०.४८	१०	०	०	०	०	०	०	०	०	०	
२.३.९.१८३	कुखुरामा पोष्टमार्टम तथा आइसोलेसन कक्ष मर्मत तथा संरचना सुधार	२२२३१	पटक	१	०.२४	५	१	०.२४	५	०	०	०	०	०	०	०	०	०	
२.५.१०.९२	तरल नाइट्रोजन प्लान्ट सन्चालनको लागि अपरेटर करार	२२४१९	पटक	१	१.०७	२२.२	१	०.२४	५	१	०.२४	५	१	०.२९	६	१	१.७९	६.२	
२.५.१०.९४	MPP Qatro, CASA system, Spectrophotometer Maintenance servicing	२२४१९	पटक	१	०.४१	८.४	०	०	०	०	०	१	०.४१	८.४	०	०	०	०	
४	प्रविधि विस्तार कार्यक्रम					८.७			०			३			३			२.७	
२.६.४.७६४	दुग्ध व्यावसायीहरूको लागि दुग्ध प्रशोधन तथा विविधिकरण तालीम १ हप्ते	२२५१२	पटक	३	०.४२	८.७	०	०	०	१	०.१५	३	१	०.१५	३	१	०.७८	२.७	
ख)	चालु खर्च कार्यक्रमको जम्मा:				११४४९२५	८५.९	१७७५.२२	३१३९६३	१९.५६	४०४.२१	३१५१६३	२६.४६	५४६.९३	३१४१०६	२३.०८	४७६.९९	३१७०४९	९९.९८	३४७.०९
कुल	जम्मा खर्च				११४४९४०	१००.०२	२०६७.२२	३१३९७४	२१.५९	४४६.२१	३१५१६९	३८.५५	७९६.९३	३१४११०	२३.०८	४७६.९९	३१७०५३	९९.९८	३४७.०९

तयार गर्नेको नाम ,पद र दस्तखत :

आयोजना/कार्यालय प्रमुखको दस्तखत :

मिति :

मिति :

**वार्षिक विकास कार्यक्रम रा.यो.आ.फा.नं. १**  
**बजेट तर्जुमासँग सम्बन्धित आर्थिक प्रशासन नियम २०(१) बमोजिमको फाराम**

कार्यक्रम / आयोजनाको नाम : पशुपन्ड्री स्रोत व्यवस्थापन तथा प्रवर्द्धन कार्यक्रम

स्थान : (क) जिल्ला : पशु प्रजनन कार्यालय लाहान

क्र.स.	कार्यक्रम / क्रियाकलाप	खर्च शीर्षक	इकाई	वार्षिक सक्ष्य			पहिलो त्रैमासिक			दोस्रो त्रैमासिक			तेस्रो त्रैमासिक			चौथो त्रैमासिक			कैफियत
				परिमाण	भार	बजेट	परिमाण	भार	बजेट	परिमाण	भार	बजेट	परिमाण	भार	बजेट	परिमाण	भार	बजेट	
अ) पूँजीगत खर्च अन्तर्गतका कार्यक्रमहरू																			
११.१.२.५०७	अधुरो कर्मचारी आवास भवन निर्माण	३१११२	पटक	१	५.७४	३८	०	०	०	१	५.७४	३८	०	०	०	०	०	०	०
११.२.११.४०१	Dynamic pass box खरिद तथा जडान	३११२२	संख्या	१	०.७६	५	०	०	०	०	०	०	१	०.७६	५	०	०	०	०
११.२.११.५३२	प्रयोगशाला तथा कार्यालयको लागि वासिङ मेशिन, एसी, मिजर, फ्रिज, आदि खरिद	३११२२	पटक	१	०.६	४	१	०.६	४	०	०	०	०	०	०	०	०	०	०
११.२.१२.३३	तरल नाइट्रोजन वितरणको लागि ५० लि. क्षमताको ट्रान्सपोर्ट कन्टेनर खरिद	३११२२	संख्या	४०	३.६३	२४	०	०	०	४०	३.६३	२४	४०	०	०	०	०	०	०
११.२.२.९३	तरल नाइट्रोजन बुढानीको लागि अटो रिक्सा खरिद	३११२१	संख्या	१	१.०६	७	०	०	०	०	०	०	१	१.०६	७	०	०	०	०
११.२.२०.१०	डेस्कटप कम्प्युटर, प्रिन्टर, टेबल सहित	३११२२	सेट	२	०.२३	१.५	२	०.२३	१.५	०	०	०	०	०	०	०	०	०	०
११.३.२०.१२	ल्यापटप खरिद प्रिन्टर सहित	३११२२	संख्या	२	०.३	२	२	०.३	२	०	०	०	०	०	०	०	०	०	०
११.३.२२.४०३	CC camera खरिद तथा जडान डिस्ट्रोले सहित	३११२२	पटक	१	०.७६	५	१	०.७६	५	०	०	०	०	०	०	०	०	०	०
११.४.२०.१	सिंचाइ कुलो निर्माण	३११५९	पटक	१	१.०६	७	१	१.०६	७	०	०	०	०	०	०	०	०	०	०
११.४.२२.४३४	विभिन्न धोसि प्लट तथा गोठमा जाने पक्की बाटो निर्माण	३११५९	पटक	१	२.२७	१५	०	०	०	०	०	०	१	२.२७	१५	०	०	०	०
११.४.२२.४३५	चेन्जिड रुप परिसरमा शौचालय तथा बाथरुम निर्माण	३११५९	पटक	१	०.६	४	१	०.६	४	०	०	०	०	०	०	०	०	०	०
११.४.२२.४६९	ब्रायोसेक्सुरिटी फेन्स निर्माण	३११५९	पटक	१	२.२७	१५	०	०	०	०	०	०	१	२.२७	१५	०	०	०	०
११.४.२२.४७८	सिंचाइको लागि ड्रिप जोरिड निर्माण	३११५९	पटक	१	५.२९	३५	१	५.२९	३५	०	०	०	०	०	०	०	०	०	०
११.४.२२.४७९	Security guard room परिसरमा शौचालय तथा बाथरुम निर्माण	३११५९	पटक	१	०.६३	४.२	१	०.६	४	०	०	०	०	०	०	०	०	०.२	०.२
११.५.४२.९५	बुल सेड, कलेक्सन यारड, कार्यालय तथा आवस मर्मत सुधार	३१११३	पटक	१	२.२७	१५	०	०	०	१	२.२७	१५	०	०	०	०	०	०	०
११.६.१३.४४३	कार्यालय भवन तथा आवासका लागि फर्निचर तथा फिक्सचर	३११२३	पटक	१	०.४५	३	०	०	०	०	०	०	१	०.४५	३	०	०	०	०
क) पूँजीगत खर्च कार्यक्रमको जम्मा:																			
				५७	२७.९२	१८४.७	१०	९.४४	६२.५	४२	११.६४	७७	४५	६.८१	४५	०.२	०.२	०.२	०.२
आ) चालु खर्च अन्तर्गतका कार्यक्रमहरू																			
१.१.१.२५	इ.स.आ. पीचो स्तर	२११११	जना	०	०.६६	४.३५	१	०.२	१.३४	१	०.१५	१.०१	१	०.१५	१.०१	१	१	०.९९	०.९९
१.१.१.३०	का. स. पीचो स्तर	२११११	जना	०	१.९७	१३.०३	३	०.६१	४.०१	३	०.४५	३.०१	३	०.४५	३.०१	३	३.०४	३	३.०४
१.१.१.४	रा.प. द्वितीय	२११११	जना	०	१.०४	६.८७	१	०.३२	२.११	१	०.२४	१.५८	१	०.२४	१.५८	१	१.६२	१.६	१.६
१.१.१.५	रा.प. तृतीय	२११११	जना	०	३.७८	२४.९९	४	१.१६	७.६९	४	०.८७	५.७७	४	०.८७	५.७७	४	५.८३	५.७६	५.७६
१.१.१.६	रा.प.अनं. प्रथम	२११११	जना	०	३.४५	२२.८४	४	१.०६	७.०३	४	०.८	५.२७	४	०.८	५.२७	४	५.३४	५.२७	५.२७
१.१.१.७	रा.प.अनं.द्वितीय	२११११	जना	०	२.३६	१५.६	३	०.७३	४.८	३	०.५४	३.६	३	०.५४	३.६	३	३.६४	३.६	३.६
१.२.२.२	महंगी भत्ता	२११३२	जना	१६	०.५८	३.८४	१६	०.१५	०.९६	१६	०.१५	०.९६	१६	०.१५	०.९६	१६	०.९७	०.९६	०.९६
१.२.८.३	चाड पर्व तथा पालो पहरा भत्ता	२११३९	महिना	२	०.०८	०.५	०	०	०	२	०.०८	०.५	०	०	०	०	०	०	०
१.३.१.१	निजामती कर्मचारीहरूको पोशाक खर्च	२१२२१	जना	१६	०.२४	१.६	०	०	०	०	०	०	१६	०.२४	१.६	०	०	०	०
१.६.२.२	योगदानमा आधारित निवृत्तिभरण उपदान कोष	२१२१२	महिना	५	०.०६	०.४	५	०.०१	०.०६	५	०.०१	०.०६	५	०.०१	०.०६	५	०.२२	०.२२	०.२२

क्र.स.	कार्यक्रम / क्रियाकलाप	खर्च शीर्षक	इकाई	वार्षिक सत्य			पहिलो त्रैमासिक			दोस्रो त्रैमासिक			तेस्रो त्रैमासिक			चौथो त्रैमासिक			कैफियत
				परिमाण	भार	बजेट	परिमाण	भार	बजेट	परिमाण	भार	बजेट	परिमाण	भार	बजेट	परिमाण	भार	बजेट	
१.६.४.१	कर्मचारीको योगदानमा आधारित बीमा कोष खर्च	२१२१३	जना	१६	०.११	०.७५	१६	०.०३	०.१९	१६	०.०३	०.१९	१६	०.०३	०.१९	१६	०.१८	०.१८	
२.१.२.११	जारको पीउने पानी	२२१११	महिला	२०	०.०८	०.५	३	०.०२	०.१३	३	०.०२	०.१३	३	०.०२	०.१२	३	०.१२	०.१२	
२.१.२.४०	तरल नाइट्रोजन प्लान्ट संचालनका लागि बिजुली महसुल	२२१११	महिला	३४६	७.५५	५०	३	१.८१	१२	३	१.९६	१३	३	१.८१	१२	३	१३.१६	१३	
२.१.२.४१	कार्यालय, फार्म, न्यात्र तथा गोठको बिजुली महसुल	२२१११	महिला	३७	०.६	४	३	०.१५	१	३	०.१५	१	३	०.१५	१	३	१.०१	१	
२.१.८.९	टेलिफोन महसुल,इन्टरनेट, हुलाक/कुरियर खर्च,इन्टरनेट क्षमता वृद्धि	२२११२	महिला	९	०.१५	१	३	०.०४	०.२५	३	०.०४	०.२५	३	०.०४	०.२५	३	०.२५	०.२५	
२.२.२.१८५	तरल नाइट्रोजन तथा विर्य डूबानी गर्ने ट्रकका लागि इन्धन	२२२१२	लीटर	६०००	०.९१	६	१५००	०.२३	१.५	१५००	०.२३	१.५	१५००	०.२३	१.५	१५००	१.५२	१.५	
२.२.२.१८६	ट्रयाक्टरका लागि इन्धन तथा सवारी साधनका लागि लुब्रिकेन्ट्स	२२२१२	लीटर	२९९०.४	०.४५	३	७५०	०.११	०.७५	७५०	०.११	०.७५	७५०	०.११	०.७५	७५०.४	०.७६	०.७५	
२.२.२.२	पेट्रोल- दुई पाइप्रे	२२२१२	लीटर	१८००	०.३४	२.२५	१५	०.०९	०.६	१५	०.०९	०.६	१५	०.०९	०.६	१५	०.४६	०.४५	
२.२.२.३	डिजेल	२२२१२	लीटर	१४४०	०.२६	१.७३	१२०	०.०६	०.४	१२०	०.०६	०.४	१२०	०.०६	०.४	१२०	०.४४	०.४३	
२.२.३.७३	ग्यास, जेनेरेटरका लागि आवश्यक डिजेल, मोबिल आदि	२२३१४	महिला	१२	०.०८	०.५	३	०.०२	०.१२	३	०.०२	०.१३	३	०.०२	०.१२	३	०.१३	०.१३	
२.३.१.१३६	सवारी साधन (ट्रक, बुलेट, पिकअप) मर्मत तथा समिसिड	२२२१३	बटा	३	०.७६	५	३	०.१९	१.२५	३	०.१९	१.२५	३	०.१९	१.२५	३	१.२७	१.२५	
२.३.१.१३७	ट्रयाक्टर मर्मत तथा समिसिड (ट्रली सहित)	२२२१३	बटा	१	०.३	२	१	०.०८	०.५	१	०.०८	०.५	१	०.०८	०.५	१	०.५१	०.५	
२.३.१.३	दुई पाइप्रे सवारी साधन मर्मत खर्च	२२२१३	बटा	१०	०.१५	१	१०	०.०४	०.२५	१०	०.०४	०.२५	१०	०.०४	०.२५	१०	०.२५	०.२५	
२.३.२.१७१	तरल नाइट्रोजन प्लान्ट मर्मत	२२२२१	पटक	४	१.६६	११	१	०.४२	२.७५	१	०.४२	२.७५	१	०.४२	२.७५	१	२.७८	२.७५	
२.३.२.१७२	प्रयोगशाला, फार्मको मेथिनरी औजारको मर्मत तथा पर्त पर्ज (हाभेटर, च्याफकटर, प्रेसर किलनर आदि)	२२२२१	पटक	४	०.६	४	१	०.१५	१	१	०.१५	१	१	०.१५	१	१	१.०१	१	
२.३.२.१७३	जेनेरेटर, कम्प्युटर सम्बन्धि, फोटोकपि तथा अन्य मेथिनरी औजार मर्मत	२२२२१	पटक	४	०.३	२	१	०.०८	०.५	१	०.०८	०.५	१	०.०८	०.५	१	०.५१	०.५	
२.३.१.१८९	जीर्ण कार्यालय तथा आवास भवनको मर्मत संभार	२२२३१	पटक	१	०.७६	५	०	०	०	१	०.७६	५	०	०	०	०	०	०	
२.४.१.१५	कार्यालयका लागि विभिन्न मसलन्द तथा हुलाक खर्च	२२३११	महिला	१२	०.७६	५	३	०.१९	१.२५	३	०.१९	१.२५	३	०.१९	१.२५	३	१.२७	१.२५	
२.४.१.२.७८	पत्रपत्रिका विविध छपाइ तथा सूचना प्रकाशन खर्च	२२३१५	महिला	१२	०.४५	३	३	०.११	०.७५	३	०.११	०.७५	३	०.११	०.७५	३	०.७६	०.७५	
२.४.२.२८३	खरिद कार्यको बोलपत्र सम्बन्धि डकुमेन्ट तथा स्पेसिफिकेसन तयारी	२२४११	पटक	१	०.१५	१	०	०	०	१	०.१५	१	०	०	०	०	०	०	
२.४.२.२८४	GenomX, ISEVO, CASA system, Digitool Machine Maintenance service with accessories	२२४११	पटक	१	१.५१	१०	०	०	०	०	०	०	१	१.५१	१०	०	०	०	
२.४.२.२८५	तरल नाइट्रोजन प्लान्ट संचालनको लागि अपरेटर करार	२२४११	पटक	१	२.४२	१६	१	२.४२	१६	०	०	०	०	०	०	०	०	०	
२.४.२.२८६	चौकिदार पाले करारमा लिने	२२४११	जना	३	०.९२	६.१२	३	०.२३	१.५३	३	०.२३	१.५३	३	०.२३	१.५३	३	१.५५	१.५३	
२.४.२.३२८	इलेक्ट्रिसियन, प्लम्बर, इन्जिनियरिङ प्राविधिक आदि सेवा करार	२२४११	महिला	३	०.४५	३	३	०.११	०.७५	३	०.११	०.७५	३	०.११	०.७५	३	०.७६	०.७५	
२.४.४.२६	सफ्टवेयर तथा वेवसाइट निविकरण तथा संचालन	२२४१२	पटक	१	०.१५	१	०	०	०	०	०	०	१	०.१५	१	०	०	०	
२.४.७.२६९	प्रयोगशाला सहयोगी तथा विर्य संकलक करारमा लिने (चाडपर्व तथा पोशाक खर्च समेत)	२२४१३	जना	२	०.८३	५.५२	२	०.२१	१.३८	२	०.२१	१.३८	२	०.२१	१.३८	२	१.४	१.३८	
२.४.७.५	सेवा करारका कर्मचारीलाई पोशाक खर्च	२२४१३	संख्या	०	०	०	०	०	०	०	०	०	१	०	०	०	०	०	
२.४.८.३३	ट्रक चालक तथा सवारी चालक करारमा लिने (चाड पर्व र पोशाक खर्च समेत)	२२४१३	जना	२	०.९१	६	२	०.२३	१.५	२	०.२३	१.५	२	०.२३	१.५	२	१.५२	१.५	
२.७.१.११५	रोगी सङ्ग्रह व्यवस्थापन	२२४२१	संख्या	२०	६.०४	४०	२०	१.५१	१०	२०	१.५१	१०	२०	१.५१	१०	२०	१०.१२	१०	
२.७.१.१९६	जमेको विर्य उत्पादन	२२४२१	संख्या	१५००००	३.४	२२.५	३७५००	०.९६	६.३७	३७५००	०.९६	६.३७	३७५००	०.९६	६.३७	३७५००	३.४२	३.३८	

क्र.स.	कार्यक्रम / क्रियाकलाप	खर्च शीर्षक	इकाई	वार्षिक लक्ष्य			पहिलो त्रैमासिक			दोस्रो त्रैमासिक			तेस्रो त्रैमासिक			चौथो त्रैमासिक			कैफियत
				परिमाण	भार	बजेट	परिमाण	भार	बजेट	परिमाण	भार	बजेट	परिमाण	भार	बजेट	परिमाण	भार	बजेट	
२.७.१८.११०८	रौगो संहि चोका तथा अन्य पशुहरुको किक्किड टेस्ट गर्ने	२२५२२	पटक	१	०.०८	०.५	१	०.०८	०.५	०	०	०	०	०	०	०	०	०	०
२.७.१८.१२००	उच्च प्रजनन् मान भएको मुराँ रौगो खरिद दुबानी सहित	२२५२२	संख्या	३	२.२७	१५	०	०	०	०	०	०	०	०	०	०	३	१५.१९	१५
२.७.१८.१२०१	उच्च प्रजनन् मान भएको हरियाण/शाहिवाल संहि खरिद दुबानी सहित	२२५२२	संख्या	२	१.५१	१०	०	०	०	०	०	२	१.५१	१०	०	०	०	०	०
२.७.१८.१२०२	उच्च प्रजनन् मान भएको जर्सी संहि खरिद दुबानी सहित	२२५२२	संख्या	३	२.२७	१५	३	२.२७	१५	०	०	०	०	०	०	०	०	०	०
२.७.१८.१२०३	उच्च प्रजनन् मान भएको होल्स्टिन संहि खरिद दुबानी सहित	२२५२२	संख्या	३	२.२७	१५	०	०	०	३	२.२७	१५	०	०	०	०	०	०	०
२.७.२२.६८	पशुपक्षीको प्रत्यक्ष सम्पर्कमा रहाने कर्मचारी तथा कामदारहरुको स्वास्थ्य परिक्षण तथा उपचार	२२५२२	पटक	१	०.१५	१	१	०.१५	१	०	०	०	०	०	०	०	०	०	०
२.७.२५.१०३५	सिमिन स्ट्र खरिद	२२५२२	पटक	३	१.८१	१२	०	०	०	१	०.६	४	१	०.६	४	१	४.०५	४	४
२.७.२५.१०३६	सिमिन स्टोर तथा जीन बैंक व्यवस्थापन	२२५२२	पटक	१	०.२३	१.५	०	०	०	१	०.२३	१.५	०	०	०	०	०	०	०
२.७.२५.१०३७	तरल नाइट्रोजन खरिद	२२५२२	लीटर	३००००	३.८१	२५.२	०	०	०	३००००	३.८१	२५.२	०	०	०	०	०	०	०
२.७.२५.१०४५	शाखाहरु तथा बाटोमा सेन्सर वती जडान	२२५२२	पटक	१	०.३	२	०	०	०	०	०	१	०.३	२	०	०	०	०	०
२.७.२५.१०४६	कार्यालयमा रहेका Transformer सर्भिसिड तथा मर्मत	२२५२२	पटक	१	०.४५	३	०	०	०	०	०	१	०.४५	३	०	०	०	०	०
२.७.२५.१०८१	कृ.ग. कर्ताहरुसँग अन्तरक्रिया कार्यक्रम	२२५२२	पटक	३	१.३६	९	१	०.४५	३	१	०.४५	३	०	०	१	३.०४	३	३.०४	३
२.७.२५.११४९	जमेको विर्य वितरण व्यवस्थापन	२२५२२	संख्या	१०००००	०.१५	१	२५०००	०.०४	०.२५	२५०००	०.०४	०.२५	२५०००	०.०४	०.२५	२५०००	०.२५	०.२५	०.२५
२.७.२५.११५०	तरल नाइट्रोजन वितरण व्यवस्थापन	२२५२२	लीटर	५००००	०.१५	१	१२५००	०.०४	०.२५	१२५००	०.०४	०.२५	१२५००	०.०४	०.२५	१२५००	०.२५	०.२५	०.२५
२.७.३.२.२६८	तरल नाइट्रोजन उत्पादन	२२५२१	लीटर	७००००	१.९	१२.६	१८०००	०.४८	३.१५	१८०००	०.४८	३.१५	१८०००	०.४८	३.१५	१६०००	३.१९	३.१५	३.१५
२.७.५.६९४	वार्षिक प्राविधिक तुल्येन प्रकाशन तथा वितरण	२२५२२	पटक	१	०.०८	०.५	१	०.०८	०.५	०	०	०	०	०	०	०	०	०	०
२.७.७.२००	गाइ हर्डहरुमा बीडोपन निवारण तथा परामर्ष	२२५२२	पटक	६	१.३६	९	१	०.२३	१.५	२	०.४५	३	२	०.४५	३	१	१.५२	१.५	१.५
२.७.८.३६	जमेको विर्य उत्पादन प्रयोगशाला सम्बन्धि वैदेशिक तालिम	२२५२२	पटक	१	१.२१	८	०	०	०	०	०	१	१.२१	८	०	०	०	०	०
२.८.१.५६१	कृत्रिम गर्भाधान विर्य तथा नइट्रोजन वितरण	२२६११	महिना	१२	०.८३	५.५	३	०.२१	१.३७	३	०.२१	१.३८	३	०.२१	१.३७	३	१.४	१.३८	१.३८
२.८.२.२५७	तरल नाइट्रोजन तथा विर्य दुबानीका लागि आन्तरिक भ्रमण खर्च	२२६१२	महिना	२४	१.२१	७.९८	३	०.३	२	३	०.३	२	३	०.३	२	३	२	१.९८	१.९८
२.८.२.२५८	कार्यक्रम कार्यान्वयनका लागि आन्तरिक भ्रमण खर्च	२२६१२	पटक	५०	०.३	२	१२	०.०८	०.५	१२	०.०८	०.५	१४	०.०८	०.५	१२	०.५१	०.५	०.५
२.८.२.२५९	कार्यक्रम तर्जुमा, कार्यक्रम तथा गोष्ठी तथा अन्य कार्यक्रममा भाग लिन तथा सरुवा भ्रमण खर्च	२२६१२	पटक	१२	०.३	२	३	०.०८	०.५	३	०.०८	०.५	३	०.०८	०.५	३	०.५१	०.५	०.५
२.९.१.८	सवारी साधन तथा पशुपक्षी विमा	२२२१४	पटक/संख्या	१५	०.२३	१.५	०	०	०	०	०	२०	०.२३	१.५	०	०	०	०	०
२.९.१.१०१	अतिथि सत्कार खर्च, जलपान खर्च, कार्यालयमा दैनिक चिया तथा अन्य भैपरी आउने खर्च	२२७११	महिना	१२	०.३१	२.०४	३	०.०८	०.५	३	०.०८	०.५	३	०.०८	०.५	३	०.५५	०.५५	०.५५
२.९.१.३	पुजा आजा खर्च	२२७११	पटक	०	०	०	०	०	०	०	०	०	०	०	०	०	०	०	०
२.९.१.७१	विर्य संकलन तथा प्रशोधनको दिन स्टाफ चियाखाजा	२२७११	पटक	१२	०.३१	२.०४	३	०.०८	०.५२	३	०.०८	०.५	३	०.०८	०.५	३	०.५३	०.५२	०.५२
ख)	चालु खर्च कार्यक्रमको जम्मा:			४१२९६१.५	७२.१२	४७७.२५	१५५४२	१८.३८	१२१.२६	१०९३४५	२०.६२	१३६.२३	१५५८२	१८.३७	१२१.१९	१३५२९.५	१९.८१	१८.५७	१८.५७
	कुल जम्मा खर्च			४१३०१८.५	१००.०४	६६१.९५	१५५५२	२७.८२	१८३.७६	१०९३८७	३२.२६	२१३.२३	१५६२७	२५.१५	१६६.१९	१३५२९.५	१००.०१	१८.७७	१८.७७

तयार गर्नेको नाम ,पद र दस्तखत :

आयोजना/कार्यालय प्रमुखको दस्तखत :

मिति :

मिति :

**वार्षिक विकास कार्यक्रम रा.यो.आ.फा.नं. १**  
**बजेट तर्जुमासँग सम्बन्धित वार्षिक प्रशासन नियम २०(१) बमोजिमको फाराम**

बजेट उपशीर्षक नं : ३१२०२१०३ बजेट १०९८.७८

कार्यक्रम / आयोजनाको नाम : पशुपन्डी झोत व्यवस्थापन तथा प्रवर्द्धन कार्यक्रम

स्थान : (क) जिल्ला : राष्ट्रिय पशु प्रजनन कार्यालय बिके

क्र.स.	कार्यक्रम / क्रियाकलाप	खर्च शीर्षक	इकाई	वार्षिक लक्ष्य			पहिलो त्रैमासिक			दोस्रो त्रैमासिक			तेस्रो त्रैमासिक			चौथो त्रैमासिक			कैफियत
				परिमाण	भार	बजेट	परिमाण	भार	बजेट	परिमाण	भार	बजेट	परिमाण	भार	बजेट	परिमाण	भार	बजेट	
अ) पूँजीगत खर्च अन्तर्गतका कार्यक्रमहरू																			
११.१.२.४४२	पशु प्रजनन शिप विकास तालिम तथा ICT भवन निर्माण	३१११२	पटक	१	५.४६	६०	०	०	०	०	०	०	०	१	५.४६	६०	०	०	०
११.१.२.४४३	मेनेजर आवासमा तला थप्ने	३१११२	पटक	१	३.६४	४०	०	०	०	०	०	०	०	१	३.६४	४०	०	०	०
११.३.२.५	मोटरसाईकल	३११२१	संख्या	१	०.३२	३.५	१	०.३२	३.५	०	०	०	०	०	०	०	०	०	०
११.३.२.८४	तरल नाइट्रोजन ढुवानीका लागि ट्रक खरिद	३११२१	संख्या	१	३.१९	३५	१	३.१९	३५	०	०	०	०	०	०	०	०	०	०
११.३.२.२९७	सिमन प्रशोधन प्रयोगशालामा सोलार सेट जडान	३११२२	सेट	१	०.४६	५	१	०.४६	५	०	०	०	०	०	०	०	०	०	०
११.३.२.२९८	सिमन भण्डारणका लागि मदर कण्टेनर खरिद	३११२२	संख्या	१०	१.३७	१५	१	१.३७	१५	०	०	०	०	०	०	०	०	०	०
११.३.२.२९९	कार्यालय, ल्याब र आवासमा AC जडान	३११२२	संख्या	६	०.८२	९	१	०.४१	४.५	२	०.४१	४.५	०	०	०	०	०	०	०
११.३.२.३०१	जेनरेटर अटोमेटिक प्यानल फिटिङ्ग	३११२२	पटक	१	०.३६	४	१	०.३६	४	०	०	०	०	०	०	०	०	०	०
११.३.२.३०२	सिमन प्रशोधनका लागि E-smile खरिद, ढुवानी र जडान	३११२२	पटक	१	९.१	१००	०	०	०	१	९.१	१००	०	०	०	०	०	०	०
११.३.२.३०३	स्ट्र प्रिन्टिङ्ग मेशिन खरिद	३११२२	संख्या	१	०.९१	१०	०	०	०	१	०.९१	१०	०	०	०	०	०	०	०
११.३.२.३०४	सिमन प्रशोधन सम्बन्धि अन्य उपकरण (Air shower, Dynamic pass-box, Autoclave, Thawing kit, Refri, Hot plate etc.)	३११२२	पटक	३	४.१	४५	१	१.३७	१५	१	१.३७	१५	१	१.३७	१५	०	०	०	०
११.३.२.३०५	घाँसखेतीका लागि ट्रयाक्टर खरिद	३११२२	संख्या	१	१.६४	१८	०	०	०	१	१.६४	१८	०	०	०	०	०	०	०
११.३.२.३०६	च्याफकटर मेशिन खरिद	३११२२	संख्या	२	०.५५	६	१	०.४६	५	१	०.०९	१	०	०	०	०	०	०	०
११.३.२.३५१	कार्यालय परिसरमा Solar Street Light with Pole जडान	३११२२	सेट	६	०.९	९.९	३	०.४५	४.९५	३	०.४५	४.९५	०	०	०	०	०	०	०
११.३.७.८८५.१०	प्रयोगशाला र कार्यालयका लागि फ्रिज र डिफ्रिज खरिद (मेशिनरी औजार (गोघाट))	३११२२	संख्या	८	०.३६	४	८	०.३६	४	०	०	०	०	०	०	०	०	०	०
११.३.७.८८५.७	कम्प्युटर, ल्यापटप र प्रिन्टर खरिद (मेशिनरी औजार (गोघाट))	३११२२	पटक	२	०.५५	६	१	०.२७	३	१	०.२७	३	०	०	०	०	०	०	०
११.४.१.२८	कार्यालय परिसरमा कालोपत्रे सडक निर्माण	३११५१	पटक	१	४.५५	५०	०	०	०	०	०	०	१	४.५५	५०	०	०	०	०
११.४.१.२.३	प्रा. ग. गोठतर्फ विद्युत प्रसारण संरचना निर्माण	३११५३	पटक	१	१.३७	१५	०	०	०	०	०	०	१	१.३७	१५	०	०	०	०
११.४.१.६.२६	गोघाट परिसरमा खानेपानी सप्लाई संरचना निर्माण	३११५६	पटक	१	४.५५	५०	०	०	०	०	०	०	१	४.५५	५०	०	०	०	०
११.५.२.२.३७२	कार्यालय परिसरमा माटो पटान	३११७१	पटक	२	०.९१	१०	०	०	०	१	०.४६	५	०	०	०	१	३.५	५	५
११.६.१.३.४३६	कार्यालय र ल्याबका लागि फर्निचर तथा फिक्चर्स	३११२३	पटक	१	०.९१	१०	१	०.९१	१०	०	०	०	०	०	०	०	०	०	०
क) पूँजीगत खर्च कार्यक्रमको जम्मा:				५२	४६.०२	५०५.४	२१	९.९३	१०८.९५	१२	१४.७	१६१.४५	६	२०.९४	२३०	१	३.५	५	५
आ) चालु खर्च अन्तर्गतका कार्यक्रमहरू																			
१.१.१.१०१	रा.प.नृतिय.प्रा	२११११	जना	०	१.९२	२१.१४	०	०.५९	६.५	०	०.४४	४.८८	०	०.४४	४.८८	०	३.४२	४.८८	४.८८
१.१.१.१४७	रा. प. द्वितिय (प्रा.)	२११११	जना	०	०.५४	५.९३	१	०.१७	१.८२	०	०.१२	१.३७	०	०.१२	१.३७	०	०.९६	१.३७	१.३७
१.१.१.१९९.१	नायब पशु सेवा प्राविधिक तलब(रा.प.अं.द्वितिय (प्रा.))	२११११	जना	०	१.७८	१९.५३	०	०.५५	६.०१	०	०.४१	४.५१	०	०.४१	४.५१	०	३.१५	४.५	४.५

क्र.स.	कार्यक्रम / क्रियाकलाप	खर्च शीर्षक	इकाई	वार्षिक लक्ष्य			पहिलो त्रैमासिक			दोस्रो त्रैमासिक			तेस्रो त्रैमासिक			चौथो त्रैमासिक			कैफियत
				परिमाण	भार	बजेट	परिमाण	भार	बजेट	परिमाण	भार	बजेट	परिमाण	भार	बजेट	परिमाण	भार	बजेट	
१.१.१.२०८	रा.प.अनं. द्वितीय (प्र)	२११११	जना	०	०.३६	३.९१	१	०.११	१.२	०	०.०८	०.९	०	०.०८	०.९	०	०.६४	०.९१	
१.१.१.२१२	लेखापाल तलब	२११११	जना	०	०.३८	४.१४	१	०.१२	१.२७	०	०.०९	०.९५	०	०.०९	०.९५	०	०.६८	०.९७	
१.१.१.२९	ह.स.चा. प्रथम स्तर	२११११	जना	०	०.८८	९.६९	२	०.२७	२.९८	०	०.२	२.२४	०	०.२	२.२४	०	१.५६	२.२३	
१.१.१.३०.१	कार्यालय सहयोगी तलब(का. स. पाँचौं स्तर)	२११११	जना	०	१.७७	१९.५	५	०.५५	६	०	०.४१	४.५	०	०.४१	४.५	०	३.१५	४.५	
१.१.१.९०.१	रा. प. अनं. प्रथम तलब(रा.प.अनं.प्र.(प्रा))	२११११	जना	०	१.८८	२०.७	५	०.५८	६.३७	०	०.४४	४.७८	०	०.४४	४.७८	०	३.३४	४.७७	
१.२.१०.९	पालो पहरा भत्ता	२११३९	जना	२	०.०३	०.३	०	०	०	२	०.०३	०.३	०	०	०	०	०	०	
१.२.२.१०	कर्मचारी महँगी भत्ता	२११३२	जना	२४	०.५२	५.७६	२४	०.१३	१.४४	०	०.१३	१.४४	०	०.१३	१.४४	०	१.०१	१.४४	
१.२.९.३४	कर्मचारी वैठक भत्ता	२११३९	पटक	२०	०.१८	२	५	०.०५	०.५	५	०.०५	०.५	५	०.०५	०.५	५	०.३५	०.५	
१.३.१.१६	निजामती कर्मचारी पोशाक खर्च	२११२१	जना	२४	०.२२	२.४	०	०	०	०	०	०	२४	०.२२	२.४	०	०	०	
१.३.५.३	फार्ममा कामगर्ने गोठालालाई डाइप्री पोशाक	२११२१	जना	१२	०.१	१.०५	०	०	०	१२	०.०५	०.६	०	०	०	०	०.३२	०.४५	
१.६.४.७	योगदानमा बध्दरित विमा कोष खर्च	२१२१३	जना	२४	०.११	१.१६	२४	०.०३	०.२९	०	०.०३	०.२९	०	०.०३	०.२९	०	०.२	०.२९	
२.१.२.३१	तरल नाइट्रोजन प्लाण्ट सन्चालनका लागि विद्युत महसुल	२२१११	महिना	२६	३.४१	३७.४४	३	०.८५	९.३६	३	०.८५	९.३६	३	०.८५	९.३६	३	६.५५	९.३६	
२.१.२.३२	विजुली तथा पानी महसुल	२२१११	महिना	१०	०.५५	६	३	०.१४	१.५	३	०.१४	१.५	३	०.१४	१.५	३	१.०५	१.५	
२.१.३.१८	खानेपानीको जार	२२१११	महिना	१५०	०.०८	०.९	३	०.०२	०.२२	३	०.०२	०.२२	३	०.०२	०.२३	३	०.१६	०.२३	
२.१.६.३९	टेलिफोन महसुल	२२११२	महिना	२.५	०.१४	१.५	३	०.०३	०.३५	३	०.०३	०.३५	३	०.०४	०.४	३	०.२८	०.४	
२.१.७.२७	इन्टरनेट सेवा जडान, नविकरण र महसुल	२२११२	महिना	३	०.१	१.०८	३	०.०२	०.२७	३	०.०२	०.२७	३	०.०२	०.२७	३	०.१९	०.२७	
२.१.७.२८	वेबपेज नविकरण र अपडेट	२२११२	पटक	१	०.०५	०.६	१	०.०५	०.६	०	०	०	०	०	०	०	०	०	
२.१.८.५	सुविधाको सञ्चार महसुल	२२११२	महिना	१	०.०५	०.६	३	०.०१	०.१५	३	०.०१	०.१५	३	०.०१	०.१५	३	०.११	०.१५	
२.१.९.६	हुलाक र कुरियर खर्च	२२११२	महिना	१	०.०५	०.६	३	०.०१	०.१५	३	०.०१	०.१५	३	०.०१	०.१५	३	०.११	०.१५	
२.२.२.१	पेट्रोल- चार पाइपे	२२२१२	लीटर	९६०	०.११	१.१६	२५०	०.०३	०.२८	२५०	०.०३	०.२८	२५०	०.०३	०.२८	२५०	०.२२	०.३२	
२.२.२.१८१	तरल नाइट्रोजन वितरण टुकका लागि डिजल	२२२१२	बटा	४३२०	०.४१	४.५४	१	०.१	१.१३	१	०.१	१.१३	१	०.१	१.१४	१	०.८	१.१४	
२.२.२.१८२	अनुगमनमा प्रयोगहुने गाडीका लागि डिजल	२२२१२	महिना	२४००	०.२३	२.५२	६००	०.०६	०.६३	६००	०.०६	०.६३	६००	०.०६	०.६३	६००	०.४४	०.६३	
२.२.२.१८३	ट्रयाक्टरको लागि डिजल	२२२१२	बटा	४३२०	०.४१	४.५४	१०८०	०.१	१.१३	१०८०	०.१	१.१३	१०८०	०.१	१.१४	१०८०	०.८	१.१४	
२.२.२.२	पेट्रोल- दुई पाइपे	२२२१२	लीटर	१२००	०.१४	१.५	४००	०.०५	०.५	४००	०.०२	०.२५	४००	०.०२	०.२५	४००	०.३५	०.५	
२.२.३.५६	तरल नाइट्रोजन उत्पादन जेनेरेटरका लागि डिजल	२२३१४	लीटर	१५०००	१.४३	१५.६९	४०००	०.३८	४.२	४०००	०.३८	४.२	४०००	०.३८	४.२	३०००	२.१६	३.०९	
२.२.३.५७	प्रयोगशालाका लागि ग्यास सिलिण्डर खरिद र रिफिल	२२३१४	पटक	२४	०.०५	०.६	६	०.०१	०.१५	६	०.०१	०.१५	६	०.०१	०.१५	६	०.११	०.१५	
२.२.३.५८	कार्यालयका लागि ग्यास सिलिण्डर रिफिल	२२३१४	पटक	२४	०.०५	०.६	६	०.०१	०.१५	६	०.०१	०.१५	६	०.०१	०.१५	६	०.११	०.१५	
२.३.१.१२८	मोटरसाइकल मर्मत र सर्भिसिङ्ग	२२२१३	बटा	१०	०.१८	२	२	०.०४	०.४	३	०.०४	०.६	२	०.०४	०.४	३	०.४२	०.६	
२.३.१.१३१	पिकअप गाडी मर्मत र सर्भिसिङ्ग	२२२१३	बटा	२	०.३६	४	१	०.१८	२	१	०	०	१	०.१८	२	०	०	०	
२.३.१.१३२	ट्रयाक्टर मर्मत र सर्भिसिङ्ग	२२२१३	बटा	३	०.१६	१.८	१	०.०४	०.४५	१	०.०४	०.४५	१	०.०४	०.४५	०	०.३२	०.४५	
२.३.१.१३३	ट्रक मर्मत र सर्भिसिङ्ग	२२२१३	बटा	१	०.१८	२	०	०	०	१	०.१८	२	१	०	०	०	०	०	
२.३.१.१३४	JCB मर्मत र सर्भिसिङ्ग	२२२१३	बटा	१	०.१८	२	१	०.०५	०.५	०	०.०५	०.५	०	०.०५	०.५	०	०.३५	०.५	
२.३.१.४.२२	कार्यालय भवनको इयाल, ढोका तथा अन्य फर्निचर मर्मत	२२२९१	पटक	४	०.१५	१.६	१	०.०४	०.४	१	०.०४	०.४	१	०.०४	०.४	१	०.२८	०.४	
२.३.१.८.३०	कार्यालय परिसरको मर्मत सम्भार र रङ्गरोपण	२२२९१	पटक	२	०.९१	१०	१	०.४६	५	०	०	०	१	०.४६	५	०	०	०	
२.३.१.८.३६	फार्म परिसरको विद्युत प्रणालि मर्मत	२२२९१	पटक	४	०.५५	६	१	०.१४	१.५	१	०.१४	१.५	१	०.१४	१.५	०	१.०५	१.५	

क्र.स.	कार्यक्रम / क्रियाकलाप	खर्च शीर्षक	इकाई	वार्षिक लक्ष्य			पहिलो त्रैमासिक			दोस्रो त्रैमासिक			तेस्रो त्रैमासिक			चौथो त्रैमासिक			कैफियत
				परिमाण	भार	बजेट	परिमाण	भार	बजेट	परिमाण	भार	बजेट	परिमाण	भार	बजेट	परिमाण	भार	बजेट	
२.३.१.८.९	कार्यालय बरिपरिको तार जाली मर्मत सम्भार	२२२९१	पटक	४	०.१३	१.४	१	०.०३	०.३	१	०.०३	०.३	१०८०	०.०३	०.३	१	०.३५	०.५	
२.३.२.११४	AC तथा विद्युतीय उपकरण मर्मत सम्भार	२२२२१	पटक	४	०.२२	२.४	१	०.०५	०.६	१	०.०५	०.६	१	०.०५	०.६	१	०.४२	०.६	
२.३.२.१४	ट्रयाक्टर , कलितवेटर , रोटाभेटर, ह्यारो आदि मर्मत	२२२२१	पटक/संख्या	४	०.१५	१.६	१	०.०४	०.४	१	०.०४	०.४	१	०.०४	०.४	१	०.२८	०.४	
२.३.२.२७	फोटोकपि, प्रिन्टर, ईनभटर, स्क्रयानर मर्मत	२२२२१	पटक/संख्या	४	०.१५	१.६	१	०.०४	०.४	१	०.०४	०.४	१	०.०४	०.४	१	०.२८	०.४	
२.३.२.४३	वियं उत्पादनकोलागि सिलिड, फिलिड, प्रिन्टिड तथा अन्य उपकरण मर्मत	२२२२१	पटक	४	०.९१	१०	१	०.२३	२.५	१	०.२३	२.५	१०८०	०.२३	२.५	१	१.७५	२.५	
२.३.२.८०	तरल नाइट्रोजन प्लाण्ट मर्मत	२२२२१	पटक	४	०.९१	१०	१	०.२३	२.५	१	०.२३	२.५	१	०.२३	२.५	१	१.७५	२.५	
२.४.१.२	पत्रपत्रिका तथा पुस्तिका खरीद	२२३११	महिना	१२	०.०५	०.६	३	०.०१	०.१५	३	०.०१	०.१५	३	०.०१	०.१५	३	०.११	०.१५	
२.४.१.३४	कार्यालय मसलन्द सामान खर्च	२२३११	महिना	१२	०.३८	४.२	३	०.१	१.०५	३	०.१	१.०५	३	०.१	१.०५	३	०.७५	१.०५	
२.४.१.७५	कार्यालयको लागि स्टेसनरी, टोनर तथा अन्य मालसामान	२२३११	महिना	१२	०.५५	६	३	०.१४	१.५	३	०.१४	१.५	३	०.१४	१.५	३	१.०५	१.५	
२.४.१.७६	वार्षिक प्रतिवेदन छपाई	२२३११	पटक	१	०.०९	१	१	०.०९	१	०	०	०	०	०	०	०	०	०	
२.४.१.४.१२	सूचना प्रकाशन र विज्ञापन खर्च	२२३१५	पटक	४	०.२७	३	१	०.०७	०.७५	१	०.०७	०.७५	१	०.०७	०.७५	१	०.५३	०.७५	
२.४.१.०.७२	तरल नाइट्रोजन उत्पादन प्लाण्ट सन्चालनका लागि अपरेटर	२२४१९	जना	३	१.६४	१८	३	०.४१	४.५	०	०.४१	४.५	०	०.४१	४.५	०	३.१५	४.५	
२.५.३.२८६	कार्यालय सरसफाई र बगैचा व्यवस्थापन सेवा करार (माली)	२२४११	जना	२	०.४३	४.६८	२	०.११	१.१७	०	०.११	१.१७	०	०.११	१.१७	०	०.८२	१.१७	
२.५.३.३३९	सिमेन प्रशोधन ल्याबमा प्रयोगशाला सहयोगी (कारार)	२२४११	जना	२	०.४३	४.६८	२	०.११	१.१७	०	०.११	१.१७	०	०.११	१.१७	०	०.८२	१.१७	
२.५.३.३९९	कार्यालय सुरक्षाका लागि सेक्युरिटी गार्ड सेवा खरिद	२२४११	जना	४	१.०९	१२	४	०.२७	३	०	०.२७	३	०	०.२७	३	०	२.१	३	
२.५.७.२३६	रिक्त रहेको हलुका सवारी चालक सेवा करार	२२४१३	जना	२	०.४८	५.२९	२	०.१२	१.३२	०	०.१२	१.३२	०	०.१२	१.३२	०	०.९३	१.३३	
२.५.७.२३७	सेवा करारका कर्मचारीलाई चाडपर्व खर्च	२२४१३	जना	७	०.१३	१.४	१	०.१३	१.४	०	०	०	०	०	०	०	०	०	
२.५.७.५	सेवा करारका कर्मचारीलाई पोशाक खर्च	२२४१३	संख्या	७	०.०६	०.७	०	०	०	०	०	०	७	०.०६	०.७	०	०	०	
२.५.८.११	कार्यालय सहयोगी सेवा करार	२२४१३	जना	१	०.२१	२.३४	१	०.०५	०.५९	०	०.०५	०.५९	०	०.०५	०.५९	०	०.४१	०.५८	
२.६.४.८०१	कृ. ग. सेवा विस्तारका लागि इन्सिमिनेटरसंग अन्तरक्रिया	२२५१२	पटक	४	०.३६	४	१	०.०९	१	१	०.०९	१	१	०.०९	१	१	०.७	१	
२.६.४.८०३	प्राविधिकहरूका लागि सिमेन प्रशोधन तथा आधुनिक फार्म प्रविधि तालिम	२२५१२	पटक	२	०.४६	५	०	०	०	१	०.२३	२.५	०	०	०	१	१.७५	२.५	
२.६.६.५७०	पशु प्रजनन सम्बन्धि सरोकारवालाहरूसंग अन्तरक्रियात्मक छलफल	२२५१२	पटक	४	०.५५	६	१	०.१४	१.५	१	०.१४	१.५	१	०.१४	१.५	१	१.०५	१.५	
२.६.६.५७१	घाँसखेती सम्बन्धि प्रविधि विस्तार अन्तरक्रिया	२२५१२	पटक	२	०.२७	३	१	०.१४	१.५	०	०	०	१	०.१४	१.५	०	०	०	
२.७.१.४१५	सिंचाइको डिप वोरिङ मोटर, डेम तथा भल्भको सम्भार	२२४२१	पटक	४	०.२२	२.४	१	०.०५	०.६	१	०.०५	०.६	१००००	०.०५	०.६	१	०.४२	०.६	
२.७.१.४१७	जमेको विर्य उत्पादनका लागि स्ट्रु खरिद	२२४२१	संख्या	२०००००	१.४६	१६	५०००	०.३६	४	५०००	०.३६	४	५०००	०.३६	४	५०००	२.८	४	
२.७.१.४१८	प्रयोगशालामा डाइलुटर, रिचजेंट, अन्य रसायन उपकरण खरिद	२२४२१	पटक	४	०.५५	६	१	०.१४	१.५	१	०.१४	१.५	१	०.१४	१.५	१	१.०५	१.५	
२.७.१.४१९	फ्रोजन सिमेन खरिद र वितरण	२२४२१	संख्या	४००००	०.९१	१०	१००००	०.२३	२.५	१००००	०.२३	२.५	१००००	०.२३	२.५	१००००	१.७५	२.५	
२.७.१.४२०	वीर्य उत्पादनको लागि प्रजनन योग्य शुद्ध नस्रको बोर वाका खरिद	२२४२१	संख्या	४	०.३६	४	०	०	०	४	०.३६	४	०	०	०	०	०	०	
२.७.१.४२२	प्रा.ग.को लागि वाका खरिद	२२४२१	संख्या	४	०.११	१.२	२	०.०५	०.६	२	०.०५	०.६	०	०	०	०	०	०	



क्र.स.	कार्यक्रम / क्रियाकलाप	खर्च शीर्षक	इकाई	वार्षिक लक्ष्य			पहिलो त्रैमासिक			दोस्रो त्रैमासिक			तेस्रो त्रैमासिक			चौथो त्रैमासिक			कैफियत
				परिमाण	भार	बजेट	परिमाण	भार	बजेट	परिमाण	भार	बजेट	परिमाण	भार	बजेट	परिमाण	भार	बजेट	
२.७.१.४२५	कृ.ग. गोठमा दिउसो र राति काम गर्ने ज्यामीको पारिश्रमिक	२२५२१	जना	६	१.०३	११.३३	६	०.२६	२.८३	०	०.२६	२.८३	०	०.२६	२.८३	०	१.९९	२.८४	
२.७.१.४२९	तरल नाइट्रोजन प्लान्टका लागि अत्यावश्यक सामग्री व्यवस्थापन	२२५२१	महिना	१२	०.५५	६	३	०.१४	१.५	३	०.१४	१.५	३३०	०.१४	१.५	३	१.०५	१.५	
२.७.१.४३०	कृ.ग. सेवा सन्चालनका लागि तरल नाइट्रोजन खरिद	२२५२१	लीटर	४५०००	४.३	४७.२५	११०००	१.०५	११.५५	११०००	१.०५	११.५५	११०००	१.०५	११.५५	१२०००	८.८२	१२.६	
२.७.१.५०२	कार्यालय परिसरमा बायोसेक्युरिटी व्यवस्थापन	२२५२१	महिना	१२	०.४४	४.८	३	०.११	१.२	३	०.११	१.२	३	०.११	१.२	३	०.८४	१.२	
२.७.१.५०३	प्रा. ग. को लागि राँगी सँढि खरिद	२२५२१	संख्या	३	०.२७	३	०	०	०	०	०	०	३	०.२७	३	०	०	०	
२.७.१.५०५	कृ. ग. को लागि राँगी सँढि खरिद	२२५२१	संख्या	३	०.४१	४.५	०	०	०	०	०	०	३	०.४१	४.५	०	०	०	
२.७.१.५१७	फार्म स्थापना विवस मनाउने	२२५२२	पटक	१	०.१८	२	०	०	०	०	०	०	१	०.१८	२	०	०	०	
२.७.१.९११७	एककालिक कृ.ग. सेवा सन्चालन	२२५२२	पटक	२	०.२७	३	१	०.१४	१.५	०	०	०	१	०.१४	१.५	०	०	०	
२.७.२.५.१०४९	घसिबाली रोग निदान, उपचार र विशेषज्ञ सेवा व्यवस्थापन	२२५२२	पटक	४	०.१५	१.६	१	०.०४	०.४	१	०.०४	०.४	१	०.०४	०.४	१	०.२८	०.४	
२.७.२.५.७९६	प्रयोगशालामा कार्यरत कर्मचारीहरूको स्वास्थ्य परिक्षण र उपचार	२२५२२	पटक	४	०.०७	०.८	१	०.०२	०.२	१	०.०२	०.२	१	०.०२	०.२	१	०.१४	०.२	
२.७.२.५.७९८	डालिघाँसको नर्सरी तथा प्रदर्शनी प्लट संरक्षण/व्यवस्थापन	२२५२२	पटक	४	०.१५	१.६	१	०.०४	०.४	१	०.०४	०.४	१	०.०४	०.४	१	०.२८	०.४	
२.७.२.५.७९९	घाँसखेती तथा घाँसको विउ उत्पादन सम्बन्धि प्रसार सामग्री छपाई	२२५२२	पटक	२	०.१४	१.५	०	०	०	१	०.०७	०.७५	०	०	०	१	०.५३	०.७५	
२.७.२.५.८०४	प्रदेश तथा स्थानिय तह संघको सहकार्यमा बीडोपन निवारण शिविर	२२५२२	पटक	२	०.३६	४	०	०	०	१	०.१८	२	०	०	१	१.४	२		
२.७.२.५.८०७	जग्गा सुधार तथा घाँसको क्षेत्रफल सुधार (JCB लगाइ जग्गा सम्प्राप्त)	२२५२२	पटक	२	०.५५	६	०	०	०	१	०.२७	३	०	०	१	२.१	३		
२.७.२.५.८०८	जैविक तथा हरियो मल (Bio-fertilizer, Dhaicha, Mung etc.) प्रयोग गरि हैसियत विधिप्रको जग्गा सुधार	२२५२२	हेक्टर	१०	०.२३	२.५	५	०.११	१.२५	०	०	०	०	०	१	०.८८	१.२५		
२.७.२.५.८०९	झाडी वुट्याउन सफागरी जग्गा सुधार	२२५२२	पटक	२	०.२७	३	१	०.१४	१.५	०	०	०	१	०.१४	१.५	०	०	०	
२.७.२.५.८११	किटनाशक/ झारनारक विपादि र उपकरण खरिद	२२५२२	पटक	४	०.१८	२	१	०.०५	०.५	१	०.०५	०.५	१	०.०५	०.५	१	०.३५	०.५	
२.७.२.५.८१२	जै घाँसको विउ उत्पादन (विउ लगाउने, विउ कटानी, चुटानी, ढुवानी, भण्डारण, प्रेडिङ, प्याकेजिङ, लेबलिङ्ग आदी)	२२५२२	हेक्टर	१२	०.८२	९	०	०	०	६	०.४१	४.५	०	०	६	३.१५	४.५		
२.७.२.५.८१३	टियोसेन्टि घाँसको विउ उत्पादन (विउ लगाउने, विउ कटानी, चुटानी, ढुवानी, भण्डारण, प्रेडिङ, प्याकेजिङ, लेबलिङ्ग आदी)	२२५२२	हेक्टर	१२	०.८२	९	६	०.४१	४.५	६	०.४१	४.५	०	०	०	०	०	०	
२.७.२.५.८१४	वर्षिम घाँसको विउ उत्पादन (विउ कटानी, चुटानी, ढुवानी, भण्डारण, प्रेडिङ, प्याकेजिङ, लेबलिङ्ग आदी)	२२५२२	हेक्टर	४	०.४६	५	०	०	०	२	०.२३	२.५	२	०.२३	२.५	०	०	०	
२.७.२.५.८१५	स्टाइलोको विउ उत्पादन (विउ कटानी, चुटानी, ढुवानी, भण्डारण, प्रेडिङ, प्याकेजिङ, लेबलिङ्ग आदी)	२२५२२	हेक्टर	२	०.१४	१.५	१	०.०७	०.७५	०	०	०	१	०.०७	०.७५	०	०	०	
२.७.२.५.८१६	भेचको विउ उत्पादन (विउ कटानी, चुटानी, ढुवानी, भण्डारण, प्रेडिङ, प्याकेजिङ, लेबलिङ्ग आदी)	२२५२२	हेक्टर	२	०.०९	१	०	०	०	२	०.०९	१	०	०	०	०	०	०	
२.७.२.५.८१७	ज्वाइन्ट भेचको विउ उत्पादन (विउ कटानी, चुटानी, ढुवानी, भण्डारण, प्रेडिङ, प्याकेजिङ, लेबलिङ्ग आदी)	२२५२२	हेक्टर	२	०.११	१.२	०	०	०	०	०	२	०.११	१.२	०	०	०	०	

क्र.स.	कार्यक्रम / क्रियाकलाप	खर्च शीर्षक	इकाई	वार्षिक लक्ष्य			पहिलो त्रैमासिक			दोस्रो त्रैमासिक			तेस्रो त्रैमासिक			चौथो त्रैमासिक			कैफियत
				परिमाण	भार	बजेट	परिमाण	भार	बजेट	परिमाण	भार	बजेट	परिमाण	भार	बजेट	परिमाण	भार	बजेट	
२.७.२५.८२०	सिमेन, तरल नाइट्रोजन ढुवानी तथा वितरण व्यवस्थापन	२२५२२	महिना	१२	०.४४	४.८	३	०.११	१.२	३	०.११	१.२	३	०.११	१.२	३	०.५४	१.२	
२.७.२५.८२२	पशु प्रजनन तथा घाँसेवाली सम्बन्धि बुलोटिन प्रकाशन तथा वितरण	२२५२२	पटक	२	०.१४	१.५	१	०.०७	०.७५	०	०	०	१	०.०७	०.७५	०	०	०	
२.७.२५.८२४	सन्देशमुलक बोर्ड/ब्रोसर/ पम्पलेट/सुचना	२२५२२	पटक	२	०.१८	२	०	०	०	१	०.०९	१	०	०	०	१	०.७	१	
२.७.२५.८२५	प्रजनन विकृति तथा बौद्धोपन निवारण सम्बन्धि विशेषज्ञ सेवा कार्यक्रम	२२५२२	पटक	२	०.३६	४	०	०	०	१	०.१८	२	०	०	०	१	१.४	२	
२.७.३.३१४	नेपालगञ्ज स्थित सानो प्लाण्टबाट तरल नाइट्रोजन उत्पादन	२२५२१	महिना	१२	०.५५	६	३	०.१४	१.५	३	०.१४	१.५	३	०.१४	१.५	३	१.०५	१.५	
२.७.३.३१६	प्रा. ग. गोठमा दिउँसो र राती कामगर्ने ज्यामिको पारिश्रमिक	२२५२१	जना	६	१.०३	११.३३	६	०.२६	२.८३	०	०.२६	२.८३	०	०.२६	२.८३	०	१.९९	२.८४	
२.७.३.३२०	सिमेन उत्पादनका लागि रीगो, सडि तथा बोका व्यवस्थापन (दाना, ओषधी, खोप, डोरी, गमबुट, रेनकोट, विधुतिय र फार्म सम्बन्धि अन्य सामग्री)	२२५२१	महिना	१२	१.३७	१५	३	०.३४	३.७५	३	०.३४	३.७५	३	०.३४	३.७५	३	२.६३	३.७५	
२.७.३.३२१	प्रा.ग. सेवाको लागि पालिएका रीगो, सडि तथा बोका व्यवस्थापन (दाना, ओषधी, खोप, डोरी, गमबुट, रेनकोट, विधुतिय र फार्म सम्बन्धि अन्य सामग्री)	२२५२१	महिना	१२	०.९३	१०.२	३	०.२३	२.५५	३	०.२३	२.५५	३	०.२३	२.५५	३	१.७९	२.५५	
२.८.१.१९०	कार्यक्रम संचालन, अनुगमन तथा भ्रमण खर्च	२२६११	पटक	४	०.५८	६.४	१	०.१५	१.६	१	०.१५	१.६	१	०.१५	१.६	१	१.१२	१.६	
२.८.१.२०३	कृ. ग तथा गर्भाधारण दर अनुगमन तथा सुल्यंकन	२२६११	पटक	४	०.४४	४.८	१	०.११	१.२	१	०.११	१.२	१	०.११	१.२	१	०.५४	१.२	
२.८.१.५६३	घाँसेबिज उत्पादक कृषक/समूहको स्थलगत अनुगमन	२२६११	पटक	४	०.२८	३.१२	१	०.०७	०.७८	१	०.०७	०.७८	१	०.०७	०.७८	१	०.५५	०.७८	
२.८.२.१०	सरुवा भएर जाँदाको भ्रमण खर्च (आन्तरिक भ्रमण)	२२६१२	पटक	४	०.२९	३.२	१	०.०७	०.८	१	०.०७	०.८	१	०.०७	०.८	१	०.५६	०.८	
२.८.२.९२	आन्तरिक भ्रमण खर्च( प्रगति समीक्षा, गोष्ठीमा सहभागी हुँदा)	२२६१२	पटक	४	०.४१	४.५८	१	०.१	१.१२	१	०.१	१.१२	१	०.१	१.१२	१	०.७८	१.१२	
२.९.१.१६	प्रजनन पशु विमा र नविकरण	२२२१४	पटक	१	०.१४	१.५	१	०.१४	१.५	०	०	०	०	०	०	०	०	०	
२.९.२.१६	सवारी साधन विमा र नविकरण	२२२१४	पटक	१	०.२३	२.५	१	०.२३	२.५	०	०	०	०	०	०	०	०	०	
२.९.६.४	कार्यालयमा दैनिक चियापान खर्च तथा अन्य भैपरि आउने विविध खर्च	२२७११	महिना	१२	०.२२	२.४	१	०.०५	०.६	१	०.०५	०.६	१	०.०५	०.६	१	०.४२	०.६	
२.९.६.६४	मासिक स्टाफ तथा अन्य बैठकको खाजा खर्च	२२७११	पटक	४	०.११	१.२	१	०.०३	०.३	१	०.०३	०.३	१	०.०३	०.३	१	०.२१	०.३	
२.९.६.६५	फार्ममा कामगर्ने कर्मचारीको खाजाखर्च (खितिपाती, सिचाइ, संकलन र भण्डारण)	२२७११	पटक	४	०.११	१.२	१	०.०३	०.३	१	०.०३	०.३	१	०.०३	०.३	१	०.२१	०.३	
२.९.६.६६	सिमेन कलेक्सन र प्रोसेसिङमा संलग्न कर्मचारीको खाजाखर्च	२२७११	पटक	४	०.११	१.२	१	०.०३	०.३	१	०.०३	०.३	१	०.०५	०.६	१	०	०	
ख) चालु खर्च कार्यक्रमको जम्मा:					३१३९०९.५	५४.०४	५९३.३८	३२५४०	१४.१४	१५४.५६	३२४७०	१३.७९	१५१.३९	४७१२८	१३.६६	१४९.६१	३२४३७	९६.५५	१३७.८२
कुल जम्मा खर्च					३१३९६९.५	१००.०६	१०९८.७८	३२५६१	२४.०७	२६३.५१	३२४८२	२८.४९	३१२.८४	४७१३४	३४.६	३७९.६१	३२४३८	१००.०५	१४२.८२

तयार गर्नेको नाम ,पद र दस्तखत :

आयोजना/कार्यालय प्रमुखको दस्तखत :

मिति :

मिति :

**वार्षिक विकास कार्यक्रम रा.यो.आ.फा.नं. १**  
**बजेट तर्जुमासँग सम्बन्धित वार्षिक प्रशासन नियम २०(१) बमोजिमको फाराम**

बजेट उपशीर्षक नं : ३१२०२१०३ बजेट ४८१.०२

कार्यक्रम / आयोजनाको नाम : पशुपन्डी स्रोत व्यवस्थापन तथा प्रवर्द्धन कार्यक्रम

स्थान : (क) जिल्ला : राइजोवियम तथा घाँसेवाली वीउत्रीजन प्रयोगशाला जनकपुर धनुषा

क्र.स.	कार्यक्रम / क्रियाकलाप	खर्च शीर्षक	इकाई	वार्षिक लक्ष्य			पहिलो त्रैमासिक			दोस्रो त्रैमासिक			तेस्रो त्रैमासिक			चाथो त्रैमासिक			कैफियत
				परिमाण	भार	बजेट	परिमाण	भार	बजेट	परिमाण	भार	बजेट	परिमाण	भार	बजेट	परिमाण	भार	बजेट	
अ) पूँजीगत खर्च अन्तर्गतका कार्यक्रमहरू																			
११.१.१.११	कार्यालयको लागि भवन निर्माण (बहुवर्षिय योजना)	३११११	प्र.श.	१	५३.०१	२५५	१	१०.३९	५०	१	१२.४७	६०	१	१२.४७	६०	०	६७.७८	८५	
११.१.३.६	Renovation of Threshing floor	३११६१	संख्या	१	०.६२	३	१	०.६२	३	०	०	०	०	०	०	०	०	०	०
११.३.१२.७	Foot Sprayer	३११२२	संख्या	१	०.०६	०.३	०	०	०	०	०.०६	०.३	०	०	०	०	०	०	०
११.३.१४.१	weighing balance (digital 4 digits)	३११२२	थान	१	०.०८	०.४	०	०	०	०	०.०८	०.४	०	०	०	०	०	०	०
११.३.२२.८९	साइकल खरिद	३११२२	थान	१०	०.२१	१	१०	०.२१	१	०	०	०	०	०	०	०	०	०	०
११.३.८.५	सि सि क्यामेरा जडान	३११२२	सेट	१	०.०१	०.०५	१	०.०१	०.०५	०	०	०	०	०	०	०	०	०	०
११.५.४२.४२	बोरिङ मर्मत	३११६१	संख्या	१	०.५२	२.५	१	०.५२	२.५	०	०	०	०	०	०	०	०	०	०
११.६.१३.३५२	कार्यालयको लागि फर्निचर फिक्चर्स	३११२३	पटक	१	०.४२	२	०	०	०	१	०.४२	२	०	०	०	०	०	०	०
११.६.१३.३६४	प्रयोगशालाको लागि apporn र gum-boot खरिद	३११२३	पटक/संख्या	१	०.२१	१	१	०.२१	१	०	०	०	०	०	०	०	०	०	०
क) पूँजीगत खर्च कार्यक्रमको जम्मा:				१८	५५.१४	२६५.२५	१५	११.९६	५७.५५	२	१३.०३	६२.७	१	१२.४७	६०	०	६७.७८	८५	
आ) चालु खर्च अन्तर्गतका कार्यक्रमहरू																			
१.१.१.१००	रा.प.द्वितीय प्रा	२११११	जना	०	१.४३	६.८७	१	०.४४	२.११	१	०.३३	१.५८	१	०.३३	१.५८	१	१.२८	१.६	
१.१.१.१०१	रा.प.तृतीय प्रा	२११११	जना	०	३.९	१८.७४	०	१.२	५.७७	०	०.९	४.३३	०	०.९	४.३३	०	३.४४	४.३१	
१.१.१.२५	ह.स.चा. पाँचौ स्तर	२११११	जना	०	०.६५	३.१४	०	०.२	०.९७	०	०.१५	०.७३	०	०.१५	०.७३	०	०.५७	०.७१	
१.१.१.३०	का. स. पाँचौ स्तर	२११११	जना	०	५.०५	२४.३	०	१.५६	७.४८	०	१.१७	५.६१	०	१.१७	५.६१	०	४.४७	५.६	
१.१.१.७	रा.प.अन.द्वितीय	२११११	जना	०	६.९५	३३.४१	०	२.१४	१०.२८	०	१.६	७.७१	०	१.६	७.७१	०	६.१५	७.७१	
१.१.१.१०	रा.प.अन.प्र.प्रा)	२११११	जना	०	४.०४	१९.४३	०	१.२४	५.९८	०	०.९३	४.४९	०	०.९३	४.४९	०	३.५६	४.४७	
१.२.२.२	महंगी भत्ता	२११३२	जना	२२	१.१	५.२८	०	०.२७	१.३२	०	०.२७	१.३२	०	०.२७	१.३२	०	१.०५	१.३२	
१.३.१.९	पोशाक भत्ता (स्थायी कर्मचारी)	२११२१	जना	२२	०.४६	२.२	०	०	०	०	०.४६	२.२	०	०	०	०	०	०	
१.६.४.१	कर्मचारीको योगदानमा आधारित बीमा कोष खर्च	२१२१३	जना	२२	०.२२	१.०६	०	०.०५	०.२६	०	०.०६	०.२७	०	०.०५	०.२६	०	०.२२	०.२७	
२.१.२.११	जाको पीउने पानी	२२१११	महिना	६	०.१५	०.७२	०	०.०४	०.१८	०	०.०४	०.१८	०	०.०४	०.१८	०	०.१४	०.१८	
२.१.२.२१	विद्युत महशुल	२२१११	युनिट	३५	०.८७	४.२	०	०.२२	१.०५	०	०.२२	१.०५	०	०.२२	१.०५	०	०.८४	१.०५	
२.१.६.१८	संचार महसुल (इमेल,इन्टरनेट,हुलाक,कुरियर आदि)	२२११२	पटक	८	०.२	०.९६	०	०.०५	०.२४	०	०.०५	०.२४	०	०.०५	०.२४	०	०.१९	०.२४	
२.२.२.११	मोटरसाइकलको लागि पेट्रोल	२२२१२	लीटर	६००	०.२२	१.०८	१६०	०.०६	०.२७	१६०	०.०६	०.२७	१६०	०.०६	०.२७	०	०.२२	०.२७	
२.२.२.१५	अनुगमन तथा अनुसन्धानको लागि ईन्धन	२२२१२	लीटर	४८००	०.९	४.३२	८००	०.२२	१.०८	८००	०.२२	१.०८	८००	०.२२	१.०८	०	०.८६	१.०८	
२.२.२.४	मोबिल	२२२१२	लीटर	१९२	०.१८	०.८५	०	०.०४	०.२१	०	०.०४	०.२१	०	०.०४	०.२१	०	०.१८	०.२२	
२.२.२.९	चार पाइपे सवारी साधनको लागि ईन्धन	२२२१२	लीटर	९६०	०.२	०.९६	२४०	०.०५	०.२४	२४०	०.०५	०.२४	२४०	०.०५	०.२४	२४०	०.१९	०.२४	
२.२.३.२३	ग्याँस सिलिन्डर	२२३१४	संख्या	३०	०.०९	०.४५	०	०.०२	०.१	०	०.०२	०.१	०	०.०२	०.१	०	०.१२	०.१५	

क्र.स.	कार्यक्रम / क्रियाकलाप	खर्च शीर्षक	इकाई	वार्षिक सन्त्य			पहिला त्रैमासिक			दोस्रो त्रैमासिक			तेस्रो त्रैमासिक			चाथो त्रैमासिक			कैफियत
				परिमाण	भार	बजेट	परिमाण	भार	बजेट	परिमाण	भार	बजेट	परिमाण	भार	बजेट	परिमाण	भार	बजेट	
२.३.२.१४	ट्रयाक्टर , कल्लिवेटर , रोटाभेटर , ह्यारो आदि मर्मत	२२२२१	पटक/संख्या	१०	०.४२	२	२	०.०८	०.४	३	०.१२	०.६	३	०.१२	०.६	२	०.३२	०.४	
२.३.२.१४६	चार पाङ्गे सबारी साधन मर्मत	२२२२१	संख्या	२	०.८३	४	२	०.२१	१	२	०.२१	१	२	०.२१	१	२	०.८	१	
२.३.२.५१	मोटरसाइकल मर्मत	२२२२१	पटक	५	०.१	०.५	१	०.०२	०.१	१	०.०२	०.१	२	०.०४	०.२	१	०.०८	०.१	
२.४.१.१	कार्यालयमा आवश्यक वार्षिक मसलन्द खरिद	२२३११	पटक	१२	१	४.८	०	०.२५	१.२	०	०.२५	१.२	०	०.२५	१.२	०	०.९६	१.२	
२.५.१०.२१	सरसफाई सेवा करार	२२४१९	जना	१	०.४२	२	३	०.०९	०.४५	३	०.०९	०.४५	३	०.०९	०.४५	३	०.५२	०.६५	
२.५.७.११	हलुका सबारी साधन चालक (१ जना सम्पर्क कार्यालय)	२२४१३	महिना	१	०.६	२.८७	०	०.१९	०.८९	०	०.१४	०.६६	०	०.१४	०.६६	०	०.५३	०.६६	
२.५.७.३	कार्यालय सहयोगी सेवा करारमा लिने	२२४१३	संख्या	३	१.६८	८.०७	३	०.५२	२.४९	३	०.३९	१.८६	३	०.३९	१.८६	०	१.४८	१.८६	
२.५.७.५	सेवा करारका कर्मचारीलाई पोशाक खर्च	२२४१३	संख्या	४	०.०८	०.४	०	०	०	०	०	०	०	०.०८	०.४	०	०	०	
२.७.१.४३५	क्रिटनाशक औषधी खरिद	२२५२१	लीटर	३	०.३१	१.५	०	०	०	०	०.१	०.५	०	०.१	०.५	०	०.४	०.५	
२.७.१.४३६	टियोसेन्टी घाँसको बीउ उत्पादन तयारी सामान खरिद तथा अन्य खर्च	२२५२१	क्विन्टल	७०	०.८७	४.२	०	०.४४	२.१	०	०	०	०	०	०	०	१.६७	२.१	
२.७.१.४३९	रागौ व्यवस्थापन	२२५२१	संख्या	८	१.६६	८	०	०.४२	२	०	०.४२	२	०	०.४२	२	०	१.५९	२	
२.७.१.४४०	बीउ प्याकेजिङ गर्न बोरा खरिद	२२५२१	पटक/संख्या	१०००	०.३१	१.५	१००	०	०	०	०.३१	१.५	१	०	०	०	०	०	
२.७.२.२२४	भेज घाँसको बीउ उत्पादन तयारी सामान खरिद तथा अन्य खर्च	२२५२१	किलोवाट	१०	०.४२	२	०	०	०	०	०.२१	१	०	०.२१	१	०	०	०	
२.७.२.२२६	भेज घाँस लगाउने र कच्चा पदार्थ तथा बीउ विजन अन्य सामान खरिद तथा अन्य खर्च	२२५२१	हेक्टर	१	०.१७	०.८	०	०.१७	०.८	१	०	०	०	०	०	०	०	०	
२.७.२.२२७	टियोसेन्टी घाँस लगाउने र कच्चा पदार्थ तथा बीउ विजन अन्य सामान खरिद तथा अन्य खर्च	२२५२१	हेक्टर	१०	१.०४	५	०	०	०	०	०	०	१०	१.०४	५	०	०	०	
२.७.२.२२८	जे घाँस लगाउने र कच्चा पदार्थ तथा बीउ विजन अन्य सामान खरिद तथा अन्य खर्च	२२५२१	हेक्टर	१०	१.०४	५	०	०	०	१०	१.०४	५	०	०	०	०	०	०	
२.७.२.२२९	बर्सिम घाँस लगाउने र कच्चा पदार्थ तथा बीउ विजन अन्य सामान खरिद तथा अन्य खर्च	२२५२१	हेक्टर	५	०.८३	४	०	०	०	२२	०.८३	४	०	०	०	०	०	०	
२.७.२.२३०	इनाकुलम उत्पादन र नोडेल कलेक्शन	२२५२१	नमूना	२	२.४९	१२	१	२.०८	१०	२२	०	०	१	०.४२	२	०	०	०	
२.७.५.३	वार्षिक तथ्यांक पुस्तिका प्रकाशन	२२५२२	संख्या	१००	०.१	०.५	१००	०.१	०.५	२२	०	०	०	०	०	०	०	०	
२.७.५.५३३	बीउ विश्लेषण	२२५२२	संख्या	२१०	०.४५	२.१८	०	०.१५	०.७२	०	०.१५	०.७२	०	०.१५	०.७४	०	०	०	
२.७.५.६१८	मेला महोत्सवमा नविनतम प्रविधी प्रदर्शनी	२२५२२	पटक	२	०.१७	०.८	१	०.०८	०.४	१	०.०८	०.४	०	०	०	०	०	०	
२.७.६.२९२	प्रोफियन्सि परिक्षण	२२५२२	संख्या	२०	०.०८	०.४	०	०	०	२०	०.०४	०.२	२०	०.०४	०.२	०	०	०	
२.७.६.२९३	Cross Check नमूना पठाउने	२२५२२	संख्या	१०	०.०५	०.२५	०	०.०२	०.०८	०	०.०२	०.०८	०	०.०२	०.०९	०	०	०	
२.७.६.२९४	प्रयोगशाला डे मनाउने	२२५२२	पटक/संख्या	१	०.२५	१.२	०	०	०	१	०.२५	१.२	०	०	०	०	०	०	
२.७.७.१४३	स्रोत केन्द्रको बीउ परिक्षण	२२५२२	पटक/संख्या	२०	०.१	०.५	०	०.०३	०.१६	०	०.०३	०.१६	०	०.०४	०.१८	०	०	०	
२.८.१.४२२	अनुगमन तथा मुल्यांकन भ्रमण खर्च(अनुगमन मुल्याङ्कन तथा कार्यक्रम कार्यान्वयन भ्रमण खर्च)	२२६११	पटक	६.६	०.८२	३.९६	०	०.२७	१.३२	२२	०	०.२७	१.३२	०	०.२७	१.३२	०	०	
२.८.२.१९३	त्रैतिक भ्रमण भत्ता	२२६१२	पटक	१०	०.३१	१.५	०	०.१	०.५	२२	०.१	०.५	०	०.१	०.५	०	०	०	
२.८.२.३	सरुवा भ्रमण	२२६१२	संख्या	४	०.०८	०.४	०	०.०३	०.१३	०	०.०३	०.१४	०	०.०३	०.१३	०	०	०	

क्र.स.	कार्यक्रम / क्रियाकलाप	खर्च शीर्षक	इकाई	वार्षिक लक्ष्य			पहिलो त्रैमासिक			दोस्रो त्रैमासिक			तेस्रो त्रैमासिक			चाथो त्रैमासिक			कैफियत
				परिमाण	भार	बजेट	परिमाण	भार	बजेट	परिमाण	भार	बजेट	परिमाण	भार	बजेट	परिमाण	भार	बजेट	
२.८.२.४	प्रगति समिक्षा तथा अन्य गोष्ठीमा भागलिन जाँदाको भ्रमण खर्च	२२६१२	पटक	८	०.४२	२	०	०.१४	०.६६	०	०.१४	०.६७	०	०.१४	०.६७	०	०	०	
२.९.१.९	सवारी साधन तथा पशुपन्छि विमा	२२२१४	संख्या	१८	०.३७	१.८	०	०	०	०	०.३७	१.८	०	०	०	०	०	०	
२.९.२.१८	सवारी साधन ईम्ब्रुस नम्बर परिवर्तन	२२२१४	संख्या	७	०.०७	०.३५	७	०.०७	०.३५	०	०	०	०	०	०	०	०	०	
२.९.६.३१	संचालक समिति तथा कार्यालयमा हुने अन्य बैठकमा खाजा खर्च	२२७११	पटक	१०	०.२१	१	०	०.०७	०.३३	०	०.०७	०.३४	०	०.०७	०.३३	०	०	०	
२.९.६.४	कार्यालयमा दैनिक चियापान खर्च तथा अन्य भेपरि आउने विविध खर्च	२२७११	महिना	२००	०.२९	१.४	०	०.१	०.४६	०	०.१	०.४६	०	०.१	०.४८	०	०	०	
	१७ अन्य भत्ता					०.९२			०.१			०.१५			०.१५			०.५२	
१.२.२.११	अन्य भत्ता	२११३२	जना	१	०.१९	०.९२	१	०.०२	०.१	१	०.०३	०.१५	१	०.०३	०.१५	१	०.४१	०.५२	
ख। चालु खर्च कार्यक्रमको जम्मा:				८४८१.६	४४.८४	२१५.७७	१४२२	१३.४५	६४.६८	१२४७	१२.३८	५९.६२	१२४७	१०.६	५१.०६	२५०	३२.२४	४०.४१	
कुल जम्मा खर्च				८४९९.६	९९.९८	४८१.०२	१४३७	२५.४१	१२२.२३	१२४९	२५.४१	१२२.३२	१२४८	२३.०७	१११.०६	२५०	१००.०२	१२५.४१	

तयार गर्नेको नाम ,पद र दस्तखत :

आयोजना/कार्यालय प्रमुखको दस्तखत :

मिति :

मिति :

**वार्षिक विकास कार्यक्रम रा.यो.आ.फा.नं. १**  
**बजेट तर्जुमासँग सम्बन्धित आर्थिक प्रशासन नियम २०(१) बमोजिमको फाराम**

बजेट उपशीर्षक नं : ३१२०२१०३ बजेट ६९१.३७ लाख

कार्यक्रम / आयोजनाको नाम : पशुपन्थी श्रोत व्यवस्थापन तथा प्रवर्द्धन कार्यक्रम

स्थान : (क) जिल्ला : राष्ट्रिय पशुपन्थी श्रोत व्यवस्थापन तथा प्रवर्द्धन कार्यालय

क्र.स.	कार्यक्रम/क्रियाकलाप	खर्च शीर्षक	इकाई	वार्षिक लक्ष्य			पहिलो त्रैमासिक			दोस्रो त्रैमासिक			तेस्रो त्रैमासिक			चौथो त्रैमासिक			कैफियत
				परिमाण	भार	बजेट	परिमाण	भार	बजेट	परिमाण	भार	बजेट	परिमाण	भार	बजेट	परिमाण	भार	बजेट	
अ) पूँजीगत खर्च अन्तर्गतका कार्यक्रमहरू																			
११.४.१६.३२	अन्डरग्राउण्ड पानी ट्याङ्की निर्माण, ओभरहेड ट्याङ्की जडान तथा पाईप फिटिङ्ग	३११५६	पटक	१	१.४५	१०	१	१.४५	१०	०	०	०	०	०	०	०	०	०	
क) पूँजीगत खर्च कार्यक्रमको जम्मा:																			
आ) चालु खर्च अन्तर्गतका कार्यक्रमहरू																			
१.१.१.१००	रा.प.द्वितीया प्रा	२११११	जना	०	२.०१	१३.९२	२	०.६२	४.२८	२	०.४६	३.२१	२	०.४६	३.२१	२	६.१५	३.२२	
१.१.१.१०१	रा.प.तृतीय.प्रा	२११११	जना	०	३.६२	२५	४	१.११	७.६९	४	०.८३	५.७७	४	०.८३	५.७७	४	११.०३	५.७७	
१.१.१.१०२	लेखापाल	२११११	जना	१	०.७४	५.१४	१	०.२९	१.९८	१	०.२३	१.५८	१	०.२३	१.५८	०	०	०	
१.१.१.२५	ह.स.चा. पाँचौं स्तर	२११११	जना	०	०.८	५.५४	१	०.२५	१.७	१	०.१९	१.२८	१	०.१९	१.२८	१	२.४५	१.२८	
१.१.१.८६	कार्यालय सहयोगी	२११११	जना	०	१.३६	९.३८	२	०.४२	२.८९	२	०.३१	२.१७	२	०.३१	२.१७	२	४.११	२.१५	
१.१.१.९०	रा.प.अनं.प्र. (प्रा)	२११११	जना	०	१.४५	१०	२	०.४५	३.०८	२	०.३३	२.३१	२	०.३३	२.३१	२	४.४	२.३	
१.१.१.९१	रा.प.अनं.प्र. (प्र)	२११११	जना	०	०.७४	५.१५	१	०.२३	१.५८	१	०.१७	१.१९	१	०.१७	१.१९	१	२.७७	१.१९	
१.१.१.९३	रा.प.अनं. द्वितीया (प्रा)	२११११	जना	०	१.४	९.६६	२	०.४३	२.९७	२	०.३२	२.२३	२	०.३२	२.२३	२	४.२६	२.२३	
१.१.१.९६	रा.प.प्रथम (प्रा.)	२११११	जना	०	१.०८	७.४६	१	०.३३	२.३	१	०.२५	१.७२	१	०.२५	१.७२	०	३.२९	१.७२	
१.२.२.१	स्थायी कर्मचारीको महंगी भत्ता	२११३२	जना	१६	०.५६	३.८४	१६	०.१४	०.९६	१६	०.१४	०.९६	१६	०.१४	०.९६	१६	१.८३	०.९६	
१.२.४.३०६	मुल्याङ्कन समिती प्राविधिक मापदण्ड तयारी समितिको लागि कर्मचारी बैठक भत्ता	२११३४	पटक	४	०.१४	१	१	०.०४	०.२५	१	०.०४	०.२५	१	०.०४	०.२५	१	०.४८	०.२५	
१.२.८.१	प्रसुती स्याहार भत्ता	२११३९	जना	१	०.०१	०.०५	१	०.०१	०.०५	०	०	०	०	०	०	०	०	०	
१.२.८.३	चाड पर्व तथा पालो पहरा भत्ता	२११३९	महिना	२	०.०४	०.२८	०	०	०	२	०.०४	०.२८	०	०	०	०	०	०	
१.२.९.३५	लिलाम टेक्नापट्टा मिनाहा सम्बन्धी बैठक भत्ता	२११३९	पटक	४	०.१	०.७२	१	०.०३	०.१८	१	०.०३	०.१८	१	०.०३	०.१८	१	०.३४	०.१८	
१.३.१.१	निजामती कर्मचारीहरूको पोशाक खर्च	२११२१	जना	१६	०.२३	१.६	०	०	०	०	०.२३	१.६	०	०	०	१६	०	०	
१.६.४.१	कर्मचारीको योगदानमा आधारित बीमा कोष खर्च	२१२१३	जना	१६	०.११	०.७७	१६	०.०३	०.२	१६	०.०३	०.२	१६	०.०३	०.२	१६	०.३२	०.१७	
२.१.१.१	धाराको महसुल	२२१११	पटक	१	०.०३	०.२४	३	०.०१	०.०६	३	०.०१	०.०६	३	०.०१	०.०६	३	०.११	०.०६	
२.१.२.१	विद्युत महशुल	२२१११	पटक	१	०.०९	०.६	३	०.०२	०.१५	३	०.०२	०.१५	३	०.०२	०.१५	३	०.२९	०.१५	
२.१.३.१	जारको पिउने पानी	२२१११	जार	८०	०.०७	०.४८	२५०	०.०२	०.१२	२५०	०.०२	०.१२	२५०	०.०२	०.१२	२५०	०.२३	०.१२	
२.१.६.१५	टेलिफोन/ फ्याक्स	२२११२	महिना	१	०.२१	१.४४	३	०.०५	०.३६	३	०.०५	०.३६	३	०.०५	०.३६	३	०.६९	०.३६	
२.१.६.३	सुचना अधिकारीलाइ मासिक टेलिफोन खर्च	२२११२	रु.	०.५	०.०१	०.०६	१	०	०.०२	१	०	०.०२	१	०	०.०२	०	०	०	
२.१.६.६	सह सचिव सचार सुविधा	२२११२	महिना	१	०.०२	०.१२	१	०	०.०३	१	०	०.०३	१	०	०.०३	१	०.०६	०.०३	

क्र.स.	कार्यक्रम/क्रियाकलाप	खर्च शीर्षक	इकाई	वार्षिक लक्ष्य			पहिलो त्रैमासिक			दोस्रो त्रैमासिक			तेस्रो त्रैमासिक			चौथो त्रैमासिक			कैफियत	
				परिमाण	भार	बजेट	परिमाण	भार	बजेट	परिमाण	भार	बजेट	परिमाण	भार	बजेट	परिमाण	भार	बजेट		
२.१.६.८	इन्टरनेट महशुल	२२११२	महिना	१	०.२८	१.९२	३	०.०७	०.५	३	०.०७	०.५	३	०.०७	०.५	३	०.८	०.४२		
२.२.२.११	मोटरसाईकलको लागि पेट्रोल	२२२१२	लीटर	१४४०	०.२३	१.५८	३६०	०.०६	०.४	३६०	०.०६	०.४	३६०	०.०६	०.४	३६०	०.७३	०.३८		
२.२.२.२६८	सह-सहसचिवको चढ्ने गाडीको लागि डिजल	२२२१२	लीटर	८४०	०.१३	०.९३	२१०	०.०३	०.२२	२१०	०.०३	०.२२	२१०	०.०३	०.२२	२१०	०.५२	०.२७		
२.२.२.३३	गाडी, मोटरसाइकलका लागि मोंगिल, गियर आयल, ब्रेक आयल, आदि	२२२१२	लीटर	१८०	०.०७	०.४८	४५	०.०२	०.१२	४५	०.०२	०.१२	४५	०.०२	०.१२	४५	०.२३	०.१२		
२.२.२.३६	चार पाङ्ग्रे सवारी साधनको लागि डिजल	२२२१२	लीटर	९६०	०.१५	१.०६	२१०	०.०४	०.२६	२१०	०.०४	०.२६	२१०	०.०४	०.२६	२१०	०.५४	०.२८		
२.२.२.९०	कार्यक्रम संचालन तथा अनुगमन कार्यको लागि ईन्धन	२२२१२	लीटर	३६००	०.५२	३.६	१३५०	०.१४	१	१३५०	०.१४	१	२७००	०.१२	०.८	२७००	१.५३	०.८		
२.२.३.२	गर्बास	२२३१४	संख्या	३६	०.०८	०.५४	१२	०.०३	०.१८	१२	०.०३	०.१८	१२	०.०३	०.१८	०	०	०		
२.३.१.११	चार पाङ्ग्रे सवारी साधन मर्मत	२२२१३	बटा	३	०.८७	६	३	०.२२	१.५	३	०.२२	१.५	३	०.२२	१.५	३	२.८७	१.५		
२.३.१.३	दुई पाङ्ग्रे सवारी साधन मर्मत खर्च	२२२१३	बटा	१२	०.१७	१.२	१२	०.०४	०.३	१२	०.०४	०.३	१२	०.०४	०.३	१२	०.५७	०.३		
२.३.२.७१	कम्प्युटर फोटोकपी प्रिन्टर स्क्यानर फ्याक्स लगाएत मेसिनरी मर्मत	२२२२१	पटक	१६	०.२३	१.६	४	०.०६	०.४	४	०.०६	०.४	४	०.०६	०.४	४	०.७६	०.४		
२.४.१.४	कार्यालयको लागि स्टेशनरी, टोनर तथा अन्य मालसामान	२२३११	पटक/संख्या	४	०.५८	४	१	०.१४	१	१	०.१४	१	१	०.१४	१	१	१.९१	१		
२.४.१२.११७	विभिन्न पशुपन्छिहरूको प्राविधिक पुस्तिका तयारी तथा प्रकाशन ( गाई, भैसी, भेडा, बाख्रा, वंगुर, कुखुरा, खरायो, बडाई, लौकाट, ईमु, टर्की, अष्ट्रिच, घोडा चौरी आदी )	२२३१५	संख्या	५०००	१.०८	७.५	०	०	०	५०००	१.०८	७.५	०	०	०	०	०	०	०	
२.४.१२.११९	कार्यालय तथा मातहतका कार्यालयहरूको वार्षिक स्विकृत कार्यक्रम तथा वार्षिक प्रगती प्रतिवेदन कम्पाईलेसन तथा प्रकाशन	२२३१५	संख्या	१००	०.०७	०.५	१००	०.०७	०.५	०	०	०	०	०	०	०	०	०		
२.४.१२.१२१	कार्यालय सम्बन्धी छुपाई	२२३१५	पटक	४	०.१४	१	१	०.०४	०.२५	१	०.०४	०.२५	१	०.०४	०.२५	१	०.४८	०.२५		
२.४.१२.३१	राष्ट्रिय पत्रिका तथा कार्यालय तथा कार्यक्रम संचालन सम्बन्धी पुस्तिका खरिद	२२३१५	पटक	४	०.०६	०.४	१	०.०१	०.१	१	०.०१	०.१	१	०.०१	०.१	१	०.१९	०.१		
२.४.१४.३८	कार्यालयद्वारा संचालित कार्यक्रम सम्बन्धी सुचना प्रकाशन	२२३१५	पटक	४	०.२९	२	२	०.१४	१	२	०.१४	१	०	०	०	०	०	०		
२.५.३.४५५	ANGR ACTION PLAN तयारी तथा स्विकृत गर्ने	२२४११	पटक	१	१.४५	१०	०	०	०	१	१.४५	१०	०	०	०	०	०	०		
२.५.३.४६४	जिल्लास्तरमा संचालित कार्यक्रमहरूको तथ्याङ्क संकलन, इन्ट्री तथा विश्लेषण	२२४११	जना	१	०.४६	३.२	१	०.१२	०.८	१	०.१२	०.८	१	०.१२	०.८	१	१.५३	०.८		
२.५.३.४६६	आनुवांशिक स्रोतकेन्द्रहरूको Technical Audit गर्ने	२२४११	पटक	५	१.४५	१०	०	०	०	५	१.४५	१०	०	०	०	०	०	०		
२.५.४.७	वेब साइट अपडेट	२२४१२	पटक	१	०.०७	०.५	१	०.०७	०.५	०	०	०	०	०	०	०	०	०		
२.५.६.१४	फार्महरूको तथ्याङ्क अद्यावधिक गर्न तयार भएको सफ्टवेयर नविकरण तथा संचालन	२२४१२	पटक	१	०.१४	१	१	०.१४	१	०	०	०	०	०	०	०	०	०		

क्र.स.	कार्यक्रम/क्रियाकलाप	खर्च शीर्षक	इकाई	वार्षिक लक्ष्य			पहिलो त्रैमासिक			दोस्रो त्रैमासिक			तेस्रो त्रैमासिक			चौथो त्रैमासिक			कैफियत
				परिमाण	भार	बजेट	परिमाण	भार	बजेट	परिमाण	भार	बजेट	परिमाण	भार	बजेट	परिमाण	भार	बजेट	
२.५.६.२४	बंगुरको बजारकरण सफ्टवेयर निर्माण तथा पाईलटिङ	२२४१२	पटक	१	०.६९	४.८	१	०.६९	४.८	०	०	०	०	०	०	०	०	०	
२.५.७.१५	सवारी चालक करारमा लिने	२२४१३	संख्या	२	०.८३	५.७२	२	०.२५	१.७६	२	०.१९	१.३२	२	०.१९	१.३२	२	२.५२	१.३२	
२.५.८.१२१	च्याङ्गा हेरचाहको लागी करारमा व्यवस्थापक १ र गोठाला ४ जनाको नियुक्ती(मुस्ताङ्गमा स्थापित च्याङ्गा स्रोतकेन्द्र संचालन तथा व्यवस्थापन कार्यक्रम)	२२४१३	जना	५	२.१२	१४.६३	५	०.७२	५	५	०.५८	४	५	०.५८	४	०	३.१२	१.६३	
२.५.८.१२	कार्यालय परिसर तथा बगेचा सरसफाई तथा संरक्षण व्यवस्थापन गर्ने	२२४१३	जना	१	०.३५	२.४२	१	०.०९	०.६१	१	०.०९	०.६१	१	०.०९	०.६१	१	१.१७	०.६१	
२.५.८.१३	कम्प्युटर प्रिन्टर फोटोकपी भेसिन लगायत कार्यालयमा संचालित विधुतिय उपकरण मर्मत सम्भार तथा संचालन	२२४१३	जना	१	०.१४	०.९६	१	०.०३	०.२४	१	०.०३	०.२४	१	०.०३	०.२४	१	०.४६	०.२४	
२.६.६.४५७	पशुपालन सम्बन्धी नविनतम प्रविधि विकास तथा विस्तार सम्बन्धमा नार्क, विश्वविद्यालय संगको सहकार्यमा सरोकारवालाहरु विच राष्ट्रियस्तरमा अन्तक्रिया गोष्ठी कार्यक्रम	२२५१२	पटक	१	०.७२	५	०	०	०	१	०.७२	५	०	०	०	०	०	०	
२.६.६.७०४	चौरी संरक्षण तथा प्रवर्द्धन सम्बन्धी राष्ट्रियस्तरको कार्यशाला गोष्ठी	२२५१२	पटक	१	१.०८	७.५	०	०	०	१	१.०८	७.५	०	०	०	०	०	०	
२.७.१८.१२६६	National Poultry inventory तयारी तथा प्रकाशन	२२५२२	पटक	१	०.४३	३	०	०	०	१	०.४३	३	०	०	०	०	०	०	
२.७.१८.१२७३	पशुपन्छीमा हुने दैवी प्रकोप तथा विपत व्यवस्थापन	२२५२२	पटक	२	०.२९	२	३	०	०	८	०.२९	२	०	०	०	३	०	०	
२.७.१८.१२९४	६ हप्ते ग्रामिण कुखुराका चल्ला वितरण	२२५२२	संख्या	५०००	२.१७	१५	०	०	०	५०००	२.१७	१५	०	०	०	०	०	०	
२.७.१८.१३४६	व्यवसायिक बंगुर फार्महरूमा GHP मापदण्ड लागु गर्ने	२२५२२	संख्या	५	१.०८	७.५	०	०	०	५	१.०८	७.५	०	०	०	०	०	०	
२.७.१८.१३५३	बाघा ब्रिडर फार्मको मापदण्ड तयारी	२२५२२	पटक	१	०.२९	२	१	०.२९	२	०	०	०	०	०	०	०	०	०	
२.७.१८.१३५४	बाघा ब्रिडर फार्मको पहिचान तथा प्रमाणिकरण	२२५२२	संख्या	१०	०.७२	५	०	०	०	०	०	५	०.३६	२.५	५	४.७८	२.५		
२.७.१८.१३५६	१०जिल्ला खसीवाका आत्मनिर्भर कार्यक्रम सम्बन्धी प्राविधिक सामाजिक परिचालक द्वारा समुह समिति परिचालन, प्राविधिक सहयोग, तथ्यांक तथा मासिक प्रगति संकलन कम्पाईलेसन र प्रेषण गर्ने	२२५२२	जना	१०	४.६२	३१.९४	१०	०	०	१०	४.६२	३१.९४	१०	०	०	१०	०	०	
२.७.१८.१७८	कार्यालय तथा स्रोतकेन्द्रहरूको बजेट तर्जुमा तथा प्रगती समिक्षा गोष्ठी संचालन गर्ने	२२५२२	पटक	४	०.२९	२	१	०.०७	०.५	१०	०.०७	०.५	१	०.०७	०.५	१	०.९६	०.५	
२.७.१८.१८०	विश्व पशुपन्छी दिवस, दुध दिवस र पोल्ट्री दिवस जनचेतना अभिवृद्धी गर्ने कार्यक्रम संचालन गरी मनाउने	२२५२२	पटक	३	०.८७	६	१	०.२९	२	१	०.२९	२	०	०	०	१	३.८२	२	



क्र.स.	कार्यक्रम/क्रियाकलाप	खर्च शीर्षक	इकाई	वार्षिक लक्ष्य			पहिलो त्रैमासिक			दोस्रो त्रैमासिक			तेस्रो त्रैमासिक			चौथो त्रैमासिक			कैफियत
				परिमाण	भार	बजेट	परिमाण	भार	बजेट	परिमाण	भार	बजेट	परिमाण	भार	बजेट	परिमाण	भार	बजेट	
२.७.१८.८२७	बंगुर पालक कृषक व्यवसायि लगायत सरोकारवालाहरूसंगको समन्वय बैठक	२२५२२	पटक	३	०.२२	१.५	०	०	०	१	०.०७	०.५	१	०.०७	०.५	१	०.९६	०.५	
२.७.१८.८२८	पंक्षि पालक कृषक व्यवसायि लगायत सरोकारवालाहरूसंगको समन्वय बैठक	२२५२२	पटक	३	०.२२	१.५	०	०	०	१	०.०७	०.५	१	०.०७	०.५	१	०.९६	०.५	
२.७.१८.८२९	बाखापालक कृषक व्यवसायि लगायत सरोकारवालाहरूसंगको समन्वय बैठक	२२५२२	पटक	३	०.२२	१.५	१	०.०७	०.५	१	०.०७	०.५	१	०.०७	०.५	०	०	०	
२.७.१८.८३०	गाईभैसीपालक कृषक व्यवसायी लगायत सरोकारवालाहरूसंग बैठक	२२५२२	पटक	३	०.२२	१.५	०	०	०	१	०.०७	०.५	१	०.०७	०.५	१	०.९६	०.५	
२.७.१८.८८६	मेडियामा पशुजन्य उत्पादन तथा उपभोग सम्बन्धी जनचेतनामुलक कार्यक्रम	२२५२२	पटक	४०	०.५८	४	१०	०.१४	१	१०	०.१४	१	१०	०.१४	१	१०	१.९१	१	
२.७.१८.८८७	पशुजन्य उत्पादन तथा उपभोग प्रवर्द्धनका लागि मेला महोत्सवमा सहयोग तथा सहभागिता	२२५२२	पटक	१०	०.७२	५	०	०	०	५	०.३६	२.५	५	०.३६	२.५	०	०	०	
२.७.२.३९०	विर्य उत्पादनका लागि सडि खरिद तथा ढुवानी	२२५२१	संख्या	५	२०.२५	१४०	५	२०.२५	१४०	०	०	०	०	०	०	०	०	०	
२.७.२.३९२	विर्य उत्पादनका लागि रौंगो खरिद तथा ढुवानी	२२५२१	संख्या	५	२०.२५	१४०	५	२०.२५	१४०	०	०	०	०	०	०	०	०	०	
२.८.१.२०१	आनुवांशिक स्रोतकेन्द्रहरुबाट सञ्चालित कार्यक्रमहरुको नियमित अनुगमन मुल्याङ्कन तथा पृष्ठपोषण	२२६११	पटक	१०	०.४४	३.०४	५	०.१४	१	१०	०.१४	१	५	०.१५	१.०४	०	०	०	
२.८.१.४७३	ग्रामिण कखुरा प्रवर्द्धन कार्यक्रम संचालनका लागि अनुगमन भ्रमण खर्च	२२६११	पटक	६	०.२४	१.६८	२	०.०८	०.५६	२	०.०८	०.५६	२	०.०८	०.५६	०	०	०	
२.८.१.६४७	बंगुर व्यवसाय प्रवर्द्धन कार्यक्रम अनुगमन मुल्याङ्कन तथा पृष्ठपोषण	२२६११	पटक	८	०.२	१.४	४	०.०६	०.४	४	०.०६	०.४	४	०.०६	०.४	४	०.३८	०.२	
२.८.१.६४९	च्याङ्ग्रा स्रोत संरक्षण कार्यक्रम अनुगमन मुल्याङ्कन तथा पृष्ठपोषण	२२६११	पटक	८	०.२४	१.६८	८	०.०७	०.५	८	०.०७	०.५	८	०.१	०.६८	०	०	०	
२.८.१.६५७	द्व्यवसायिक बंगुर औद्योगिक पार्क कास्किको अनुगमन मुल्याङ्कन	२२६११	पटक	८	०.२३	१.६	२	०.०६	०.४	२	०.०६	०.४	२	०.०६	०.४	२	०.७६	०.४	
२.८.२.७१	कार्यालय र कार्यक्रम संचालनका लागि भ्रमण खर्च	२२६१२	पटक	२०	०.७७	५.३२	५	०.१४	१	१०	०.२२	१.५	१०	०.४१	२.८२	०	०	०	
२.९.१.३	बीमा सवारी साधन	२२२१४	संख्या	१५	०.४३	३	१५	०.४३	३	०	०	०	०	०	०	०	०	०	
२.९.४.१२	मोटरसाईकलमा ईम्बोस्ड नम्बर राख्ने	२२२१४	संख्या	१२	०.०६	०.३९	१२	०.०६	०.३९	०	०	०	०	०	०	०	०	०	
२.९.४.१३	गाडिमा ईम्बोस्ड नम्बर राख्ने	२२२१४	संख्या	३	०.०२	०.११	३	०.०२	०.११	०	०	०	०	०	०	०	०	०	
२.९.६.४	कार्यालयमा दैनिक बियापान खर्च तथा अन्य भैपरि आउने विविध खर्च	२२७११	महिना	८	०.५८	४	३	०	०	३	०.५८	४	३	०	०	३	०	०	
१८	बंगुर व्यवसाय प्रवर्द्धन तथा स्रोत विकास कार्यक्रम (सुनसरी फ्लोअप)					२४.६७			३.७५			७.७५			७.७५			५.४२	
२.५.३.४४८	प्राविधिक सामाजिक परिचालक द्वारा समुह समिति परिचालन, प्रविधिक सहयोग, तथ्यांक तथा मासिक प्रगति संकलन कम्पाईलेसन र प्रेषण गर्ने ( सुनसरी )	२२४११	जना	१	०.३९	२.६७	२	०.११	०.७५	२	०.११	०.७५	२	०.११	०.७५	२	०.८	०.४२	

क्र.स.	कार्यक्रम/क्रियाकलाप	खर्च शीर्षक	इकाई	वार्षिक लक्ष्य			पहिलो त्रैमासिक			दोस्रो त्रैमासिक			तेस्रो त्रैमासिक			चौथो त्रैमासिक			कैफियत
				परिमाण	भार	बजेट	परिमाण	भार	बजेट	परिमाण	भार	बजेट	परिमाण	भार	बजेट	परिमाण	भार	बजेट	
२.६.५.१७२	असल उत्पादन अभ्यास बंगुर पालन कृषक तालिम ३ दिने	२२५१२	पटक	१	०.१४	१	१	०.१४	१	०	०	०	०	०	०	०	०	०	
२.७.१८.१२५२	पकेट क्षेत्र पहिचान तथा फिन्ड भेरिफिकेशन	२२५२२	पटक	१	०.१४	१	१	०.१४	१	०	०	०	०	०	०	०	०	०	
२.७.१८.१२५३	समुह समिती गठन तथा परिचालन	२२५२२	पटक	१	०.१४	१	१	०.१४	१	०	०	०	०	०	०	०	०	०	
२.७.१८.१२५६	एकिकृत पशु स्वास्थ्य प्याकेज कार्यक्रम	२२५२२	पटक	२	०.५८	४	०	०	०	१	०.२९	२	१	०.२९	२	०	०	०	
२.७.१८.१२६१	बंगुरमा कुत्रिम गर्भाधानको लागि जमेको विर्य खरिद (डोज)	२२५२२	संख्या	१५०	२.१७	१५	०	०	०	५०	०.७२	५	५०	०.७२	५	५०	९.५६	५	
२२	मुस्ताङमा स्थापित च्याङ्गा स्रोतकेन्द्र संचालन व्यवस्थापन कार्यक्रम					१०.२						१.३						१.३	
२.५.३.४५४	प्राथमिक सामाजिक परिचालक नियुक्ती तथा परिचालन	२२४११	जना	१	०.४६	३.२	३	०.१२	०.८	३	०.१२	०.८	३	०.१२	०.८	३	१.५३	०.८	
२.७.१८.१२६९	च्याङ्गाको आहारका लागि दाना तथा हे व्यवस्थापन	२२५२२	पटक	४	०.२९	२	१	०.०७	०.५	१	०.०७	०.५	१	०.०७	०.५	१	०.९६	०.५	
२.७.१८.१२९१	धुम्ली खर्कमा अस्थायी खोर निर्माण	२२५२२	संख्या	२	०.४३	३	२	०.४३	३	०	०	०	०	०	०	०	०	०	
२.७.१८.१३११	च्याङ्गा विमा गर्ने	२२५२२	संख्या	५००	०.२९	२	५००	०.२९	२	०	०	०	०	०	०	०	०	०	
१९	पारिवारिक पोषण सुरक्षा तथा कृषि पर्यटन प्रवर्द्धनका लागि ग्रामिण कुखुरा प्रवर्द्धन कार्यक्रम					१६				१०		६			०			०	
२.६.५.२२६	कुखुरापालन असल अभ्यास तालिम ३ दिने	२२५१२	पटक	२	०.४३	३	०	०	०	१	०.४३	३	२	०	०	२	०	०	
२.६.६.७०३	स्थानिय सरोकारवालाहरुसहित कार्यक्रम																		
२.६.६.७०३	सार्वजनिककरण ,समन्वय तथा अभिमुखिकरण कार्यक्रम	२२५१२	पटक	५	०.७२	५	५	०.७२	५	०	०	०	०	०	०	०	०	०	
२.७.१८.१२६२	पकेट क्षेत्र पहिचान तथा आधारभूत तथ्याङ्क संकलन	२२५२२	पटक	१	०.४३	३	१	०	०	१	०.४३	३	०	०	०	०	०	०	
२.७.१८.१२६३	समुह समिती गठन तथा परिचालन	२२५२२	पटक	५	०.७२	५	१	०.७२	५	०	०	०	०	०	०	०	०	०	
२०	खासवाकामा आत्मानभरताका लागि उत्पादन तथा बजारकरण कार्यक्रम (फ्लोअप १० जिल्ला )					५				१		१			१			२	
२.६.५.२२८	सामाजिक परिचालकद्वारा कृषकका लागि १ दिने स्थलगत तालिम	२२५१२	पटक	५०	०.७२	५	१०	०.१४	१	१०	०.१४	१	१०	०.१४	१	१०	३.८२	२	
२३	दुध मिसन सपोर्ट कार्यक्रम					१२				४.५		३.५			३.५			०.५	
२.६.६.७६०	दुध मिसन कार्यक्रम संचालन हुने पालिका संग अभिमुखिकरण अन्तरक्रिया	२२५१२	पटक	२	०.८७	६	२	०.२९	२	२	०.२९	२	२	०.२९	२	०	०	०	
२.७.१८.१३५०	दुध मिसन संचालन सपोर्ट कार्यक्रम संचालन SOP तयारी	२२५२२	पटक	१	०.३६	२.५	१	०.३६	२.५	०	०	०	०	०	०	०	०	०	
२.८.१.६७८	दुध मिसन कार्यक्रम अनुगमन तथा प्रगति समीक्षण	२२६११	पटक	२०	०.५१	३.५	०	०	०	२०	०.२२	१.५	२०	०.२२	१.५	२०	०.९६	०.५	
२५	उन पश्चिमा मिसन सपोर्ट कार्यक्रम					८.३५				२.२		३			१.७			१.४५	
२.६.६.७६१	उन पश्चिमा मिसन सपोर्ट कार्यक्रम लागु भएका पालिका संग अभिमुखिकरण अन्तरक्रिया	२२५१२	पटक	१	०.४३	३	०	०	०	१	०.४३	३	०	०	०	०	०	०	

क्र.स.	कार्यक्रम/क्रियाकलाप	खर्च शीर्षक	इकाई	वार्षिक लक्ष्य			पहिलो त्रैमासिक			दोस्रो त्रैमासिक			तेस्रो त्रैमासिक			चौथो त्रैमासिक			कैफियत	
				परिमाण	भार	बजेट	परिमाण	भार	बजेट	परिमाण	भार	बजेट	परिमाण	भार	बजेट	परिमाण	भार	बजेट		
२.७.१८.१३५२	उन पश्मिना सपोर्ट कार्यक्रम SOP तयारी	२२५२२	पटक	१	०.३२	२.२	१	०.३२	२.२	०	०	०	०	०	०	०	०	०	०	
२.८.१.६८०	उन पश्मिना मिसन सपोर्ट कार्यक्रम अनुगमन, प्रगति सम्प्रेषण	२२६११	पटक	१५	०.४६	३.१५	०	०	०	०	०	०	८	०.२५	१.७	७	२.७७	१.४५		
२४	मासु मिसन कार्यक्रम					११			२.५			६.२५			१.२५			१		
२.६.६.७६२	मासु मिसन सपोर्ट कार्यक्रम संचालन भएका पालिका संग अभिमुखिकरण अन्तरक्रिया	२२५१२	पटक	२	०.७२	५	०	०	०	५	०.७२	५	०	०	०	०	०	०	०	
२.७.१८.१३५१	मासु मिसन कार्यक्रम SOP तयारी	२२५२२	पटक	१	०.३६	२.५	१	०.३६	२.५	०	०	०	०	०	०	०	०	०	०	
२.८.१.६७९	मासु मिसन कार्यक्रम अनुगमन, प्रगति सम्प्रेषण	२२६११	पटक	२०	०.५१	३.५	०	०	०	१०	०.१८	१.२५	१०	०.१८	१.२५	१०	१.९१	१		
ख। चालु खर्च कार्यक्रमको जम्मा:				१८३६४.५	९८.५१	६८१.३७	३२६८	५४.४७	३७६.९	१२७४५	२६.६२	१८४.४७	४०६१	९.७८	६७.६९	४०२६	१००.०४	५२.३३		
कुल जम्मा खर्च				१८३६४.५	९९.९६	६९१.३७	३२६९	५५.९२	३८६.९	१२७४५	२६.६२	१८४.४७	४०६१	९.७८	६७.६९	४०२६	१००.०४	५२.३३		

तयार गर्नेको नाम ,पद र दस्तखत :

आयोजना/कार्यालय प्रमुखको दस्तखत :

मिति :

मिति :

**वार्षिक विकास कार्यक्रम रा.यो.आ.फा.नं. १**  
**बजेट तर्जुमासँग सम्बन्धित आर्थिक प्रशासन नियम २०(१) बमोजिमको फाराम**

बजेट उपशीर्षक नं : ३१२०२१०३ बजेट ४५३.०९

कार्यक्रम / आयोजनाको नाम : पशुपन्छी स्रोत व्यवस्थापन तथा प्रवर्द्धन कार्यक्रम

स्थान : (क) जिल्ला : याक अनुवांशिक स्रोत केन्द्र

क्र.स.	कार्यक्रम / क्रियाकलाप	खर्च शीर्षक	इकाई	वार्षिक लक्ष्य			पहिलो त्रैमासिक			दोस्रो त्रैमासिक			तेस्रो त्रैमासिक			चौथो त्रैमासिक			कैफियत
				परिमाण	भार	बजेट	परिमाण	भार	बजेट	परिमाण	भार	बजेट	परिमाण	भार	बजेट	परिमाण	भार	बजेट	
<b>ब) पूँजीगत खर्च अन्तर्गतका कार्यक्रमहरू</b>																			
११.१.३.४८	कर्मचारी आवास गृह मर्मत	३११६१	संख्या	१	१.१	५	०	०	०	१	१.१	५	०	०	०	०	०	०	
११.२.२.९	याक अनुवांशिक स्रोत केन्द्रका लागि जग्गा खरिद	३१४११	रोपनी	१०	३३.७७	१५३	०	०	०	१०	३३.७७	१५३	०	०	०	०	०	०	
११.३.७.११२३	धुम्ती गोठमा सोलार बत्ति जडान (आवश्यक सामग्री खरीद तथा ढुवानी)	३११२२	पटक	१	०.९९	४.५	०	०	०	१	०.९९	४.५	०	०	०	०	०	०	
११.३.७.११२४	बाईनाकुलर खरीद (धुम्ती गोठ प्रयोजन)	३११२२	संख्या	२	०.२२	१	०	०	०	२	०.२२	१	३	०	०	०	०	०	
११.३.७.२५३	कार्यालयको Meeting Hall को लागि LED Smart TV खरीद	३११२२	संख्या	१	०.२६	१.२	०	०	०	१	०.२६	१.२	०	०	०	०	०	०	
११.४.२२.४७४	फर्म म्यानेजर क्वार्टरको भुईँमा काठ लगाउने तथा मर्मत गर्ने	३११५९	पटक	१	१.९४	८.८	०	०	०	१	१.९४	८.८	०	०	०	०	०	०	
११.४.२२.४७५	धुम्ती गोठ जोडलामा याक नाकलाई जंगली जनावरबाट बचाउन तारबार गर्ने	३११५९	पटक	१	८.८३	४०	०	०	०	१	८.८३	४०	०	०	०	०	०	०	
११.४.२२.७	कर्मचारी आवासको लागि ट्वाइलेट बाथरूम निर्माण	३११५९	संख्या	१	१.५४	७	०	०	०	१	१.५४	७	०	०	०	०	०	०	
११.५.४२.७	आवास र कार्यालय भवनको मर्मत सम्भार र रंगरोगन	३११६१	पटक	२	१.१	५	०	०	०	१	०.५५	२.५	१	०.५५	२.५	०	०	०	
क) पूँजीगत खर्च कार्यक्रमको जम्मा:				२०	४९.७५	२२५.५	०	०	०	१९	४९.२	२२३	४	०.५५	२.५	०	०	०	
<b>आ) चालु खर्च अन्तर्गतका कार्यक्रमहरू</b>																			
१.१.१.३४	का. स. प्रथम स्तर	२११११	जना	०	०	०	२	०	०	२	०	०	२	०	०	२	०	०	
१.१.१.४	रा.प. द्वितीय	२११११	जना	०	१.४२	६.४५	१०	०.४४	१.९८	१	०.३३	१.४९	१	०.३३	१.४९	१	४.५९	१.४९	
१.१.१.५	रा.प. तृतीय	२११११	जना	०	१.३५	६.११	१	०.४१	१.८८	१	०.३१	१.४१	१	०.३१	१.४१	१	४.३४	१.४१	
१.१.१.६	रा.प.अनं. प्रथम	२११११	जना	०	२.०२	९.१६	२	०.६२	२.८२	२	०.४७	२.१२	२	०.४७	२.१२	२	६.४७	२.१	
१.१.१.७	रा.प.अनं.द्वितीय	२११११	जना	०	२.८८	१३.०५	३	०.८९	४.०२	०	०.६६	३.०१	०	०.६६	३.०१	०	९.२७	३.०१	
१.२.१.२६	रा प दीतिय	२११३१	संख्या	१	०.३४	१.५६	१	०.०९	०.४	१	०.०९	०.४	१	०.०९	०.४	१	१.११	०.३६	
१.२.१.२७	रा प तृतिय	२११३१	संख्या	१	०.२९	१.३२	१	०.०७	०.३३	१	०.०७	०.३३	१	०.०७	०.३३	१	१.०२	०.३३	
१.२.१.२८	रा प अ प्रथम	२११३१	संख्या	२	०.३७	१.६८	२	०.०९	०.४२	२	०.०९	०.४२	२	०.०९	०.४२	२	१.२९	०.४२	
१.२.१.२९	रा प अ दितिय	२११३१	संख्या	३	०.४४	१.९८	३	०.११	०.५	३	०.११	०.५	३	०.११	०.५	३	१.४८	०.४८	
१.२.२.२	महेंगी भत्ता	२११३२	जना	७	०.३७	१.६८	७	०.०९	०.४२	७	०.०९	०.४२	७	०.०९	०.४२	७	१.२९	०.४२	
१.२.४.६	मूल्य निर्धारण कमिटी बैठक, लिलाम विक्रि कमिटी बैठक, टेन्डर मुल्यांकन कमिटी	२११३४	पटक/संख्या	५	०.१७	०.७५	२	०.०७	०.३	१	०.०४	०.२	१	०.०४	०.२	१	०.१५	०.०५	
१.२.९.१	कार्यालय समय बाहेक अतिरिक्त समय काम गरे वापतको खाना, खाजा खर्च	२११३९	जना	४	०.२२	०.९९	४	०.०६	०.२५	४	०.०६	०.२५	४	०.०६	०.२५	४	०.७४	०.२४	

क्र.स.	कार्यक्रम / क्रियाकलाप	खर्च शीर्षक	इकाई	वार्षिक लक्ष्य			पहिलो त्रैमासिक			दोस्रो त्रैमासिक			तेस्रो त्रैमासिक			चौथो त्रैमासिक			कैफियत	
				परिमाण	भार	बजेट	परिमाण	भार	बजेट	परिमाण	भार	बजेट	परिमाण	भार	बजेट	परिमाण	भार	बजेट		
				१.२.९.७	बैठक पालो पहरा आदी अन्य भत्ता	२११३९	पटक	४	०.०९	०.४२	२	०.०५	०.२१	०	०	०	०	०		०
१.३.१.१	निजामती कर्मचारीहरूको पोशाक खर्च	२११२१	जना	७	०.२३	१.०५	०	०	०	०	०	०	०	७	०.२३	१.०५	०	०	०	
१.६.४.१	कर्मचारीको योगदानमा आधारित बीमा कोष खर्च	२१२१३	जना	७	०.०८	०.३४	७	०.०२	०.०९	७	०.०२	०.०९	७	०.०२	०.०९	७	०.२२	०.०७	०.०७	
२.१.२.२९	विजुलि पानी महशुल	२२१११	महिना	१	०.६६	३	१	०.१७	०.७५	१	०.१७	०.७५	१	०.१७	०.७५	१	२.३१	०.७५	०.७५	
२.१.६.१	टेलिफोन महसुल	२२११२	महिना	१	०.०८	०.३६	१	०.०२	०.०९	१	०.०२	०.०९	१	०.०२	०.०९	१	०.२८	०.०९	०.०९	
२.१.६.१०	डीसहोम रिचार्ज	२२११२	बटा	१	०.०३	०.१२	१	०.०१	०.०३	१	०.०१	०.०३	१	०.०१	०.०३	१	०.०९	०.०३	०.०३	
२.१.६.१४	सूचना अधिकारीलाई मासिक टेलिफोन खर्च	२२११२	पटक	१	०.०३	०.१२	३	०.०१	०.०३	३	०.०१	०.०३	३	०.०१	०.०३	३	०.०९	०.०३	०.०३	
२.१.६.७	कार्यालय प्रमुखका लागि संचार खर्च	२२११२	महिना	१	०.०४	०.१८	१	०.०१	०.०४	१	०.०१	०.०४	१	०.०१	०.०४	१	०.१८	०.०६	०.०६	
२.१.६.८	इन्टरनेट महशुल	२२११२	महिना	१	०.०३	०.१२	१	०.०१	०.०३	१	०.०१	०.०३	१	०.०१	०.०३	१	०.०९	०.०३	०.०३	
२.२.२.२	पेट्रोल- दुई पाइप्रे	२२२१२	लीटर	१२०	०.०७	०.३	१	०.०२	०.०८	१	०.०२	०.०८	१	०.०२	०.०८	१	०.१८	०.०६	०.०६	
२.२.२.४	मोबिल	२२२१२	लीटर	१२	०.०३	०.१४	१	०.०१	०.०३	१	०.०१	०.०३	१	०.०१	०.०३	१	०.१५	०.०५	०.०५	
२.२.२.४७	घास काट्ने मेसिनको लागि पेट्रोल	२२२१२	लीटर	२४०	०.२६	१.२	४	०.१३	०.६	४	०.१३	०.६	०	०	०	०	०	०	०	
२.२.३.१	मट्टितेल	२२३१४	लीटर	१०००	०.५५	२.५	४००	०.२२	१	४००	०.२२	१	०	०	०	२००	१.५४	०.५	०.५	
२.२.३.१४	ग्यास रिफिल	२२३१४	पटक	८	०.११	०.४८	२	०.०३	०.१२	२	०.०३	०.१२	२	०.०३	०.१२	२	०.३७	०.१२	०.१२	
२.३.२.१	कम्प्युटर/ल्यापटप मर्मत खर्च	२२२२१	बटा	७	०.१२	०.५६	२	०.०४	०.१६	१	०.०२	०.०८	२	०.०४	०.१६	२	०.४९	०.१६	०.१६	
२.३.२.२७	फोटोकपि, प्रिन्टर, ईनभटर, स्क्यानर मर्मत	२२२२१	पटक/संख्या	५	०.१३	०.६	५	०.०३	०.१५	५	०.०३	०.१५	५	०.०३	०.१५	५	०.४६	०.१५	०.१५	
२.३.२.५	अन्य मेशीनरी औजार मर्मत	२२२२१	पटक	४	०.०९	०.४	१	०.०२	०.१	१	०.०२	०.१	१	०.०२	०.१	१	०.३१	०.१	०.१	
२.३.२.५१	मोटरसाइकल मर्मत	२२२२१	पटक	१	०.०८	०.३५	१	०.०४	०.१७	०	०	०	०	०	०	१	०.५५	०.१८	०.१८	
२.३.३.३७	फार्म भित्रको बाटो, नाला, कुलो आदि मर्मत	२२२३१	प्रकार	१	०.११	०.५	१	०.०३	०.१२	१	०.०३	०.१२	१	०.०३	०.१२	१	०.४३	०.१४	०.१४	
२.३.३.४०	कार्यालय भवन मर्मत तथा रंगरोगन र कर्मचारी आवास मर्मत	२२२३१	संख्या	२	०.१३	०.६	२	०.०३	०.१५	२	०.०३	०.१५	२	०.०३	०.१५	२	०.४६	०.१५	०.१५	
२.३.३.६०	खानेपानी पाईपलाइन मर्मत तथा सुधार, विजुली मर्मत संभार, कार्यालय भवन मर्मत तथा रंगरोगन, कर्मचारी आवास मर्मत, प्रयोगशाला मर्मत तथा सुधार	२२२३१	संख्या	५	०.२८	१.२५	५	०.०७	०.३१	५	०.०७	०.३१	५	०.०७	०.३१	५	०.९९	०.३२	०.३२	
२.४.१.१	कार्यालयमा आवश्यक वार्षिक मसलन्द खरिद	२२३११	पटक	५०	०.२२	१	५०	०	०	५०	०.२२	१	५०	०	०	५०	०	०	०	
२.४.१.४	कार्यालयको लागि स्टेसनरी, टोनर तथा अन्य मालसामान	२२३११	पटक/संख्या	५०	०.५५	२.५	५०	०.१३	०.६	५०	०.१३	०.६	५०	०.१३	०.६	५०	२.१६	०.७	०.७	
२.४.१.१.५	समाचार पत्र, कृषि सम्बन्धि पुस्तक, पुस्तिका तथा पत्रिका खरिद	२२३१३	पटक/संख्या	४	०.२२	१	१	०.०३	०.१५	१	०.०३	०.१५	१	०.०३	०.१५	१	१.६९	०.५५	०.५५	
२.४.१.२.८	लिफ्लेट छपाई	२२३१५	संख्या	१२००	०.१५	०.६६	०	०	०	१२००	०.१५	०.६६	०	०	०	०	०	०	०	
२.४.१.३.१६	वार्षिक प्रगती पुस्तिका प्रकाशन	२२३१५	पटक	१	०.१९	०.८५	०	०	०	१	०.१९	०.८५	०	०	०	०	०	०	०	
२.५.२.१.२३	सरसफाई सेवा करार	२२४११	जना	१	०.३२	१.४४	१	०.०८	०.३६	१	०.०८	०.३६	१	०.०८	०.३६	१	१.११	०.३६	०.३६	
२.५.७.३	कार्यालय सहयोगी सेवा करारमा लिने	२२४१३	संख्या	२	१.४३	६.४८	२	०.३६	१.६२	२	०.३६	१.६२	२	०.३६	१.६२	२	४.९९	१.६२	१.६२	
२.५.७.४	सेवा करारका कर्मचारीलाई चाडपर्व खर्च	२२४१३	संख्या	२	०.११	०.५२	२	०.११	०.५२	०	०	०	०	०	०	०	०	०	०	

क्र.स.	कार्यक्रम / क्रियाकलाप	खर्च शीर्षक	इकाई	वार्षिक लक्ष्य			पहिलो त्रैमासिक			दोस्रो त्रैमासिक			तेस्रो त्रैमासिक			चौथो त्रैमासिक			कैफियत
				परिमाण	भार	बजेट	परिमाण	भार	बजेट	परिमाण	भार	बजेट	परिमाण	भार	बजेट	परिमाण	भार	बजेट	
२.५.७.५	सेवा करारका कर्मचारीलाई पोशाक खर्च	२२४१३	संख्या	२	०.०७	०.३	०	०	०	०	०	०	२	०.०७	०.३	०	०	०	
२.६.६.४८०	याक नाक तथा चोरी पालक कृषकहरु संग १ दिने अन्तरक्रिया गोष्ठी	२२५१२	पटक	२	०.६६	३	०	०	०	१	०.३३	१.५	१	०.३३	१.५	०	०	०	
२.६.६.६५६	फार्म डे मनाउने	२२५१२	पटक	१	०.२२	१	०	०	०	०	०	०	०	०	०	१	३.०८	१	
२.७.१८.११७२	पशु उपचार तथा परजिवी नियन्त्रण	२२५२२	पटक	२	०.६६	३	१	०.३३	१.५	०	०	०	०	०	०	१	४.६२	१.५	
२.७.१८.११७३	घुम्नीगोठ व्यवस्थापन सामाग्री खरीद तथा वितरण	२२५२२	पटक	१	०.६६	३	१	०	०	१	०.६६	३	०	०	०	०	०	०	
२.७.१८.१२९६	साडे याक खरीद	२२५२२	संख्या	३	१.३२	६	०	०	०	३	१.३२	६	०	०	०	०	०	०	
२.७.२.३७५	याक नाकको लागि दाना तथा आहार (नुन तेरीको तेल अण्डा पिठो आलु खरीद तथा ढुवानी)	२२५२१	पटक	४	३.५३	१६	१	०.८८	४	१	०.८८	४	१	०.८८	४	१	१२.३२	४	
२.७.३.३५९	याक नाक पालन (व्यवस्थापन सामाग्री खरीद तथा ज्यामी ज्याला)	२२५२१	संख्या	१२५	१५.४५	७०	०	०	१३०	१५.४५	७०	०	०	०	०	०	०	०	
२.७.३.३६०	रिफ्लेसमेन्ट याक नाक पालन (व्यवस्थापन सामाग्री खरीद तथा ज्यामी ज्याला)	२२५२१	संख्या	३०	२.३२	१०.५	३०	०.५८	२.६३	३०	०.५८	२.६३	३०	०.५८	२.६३	३०	८.०४	२.६१	
२.७.३.३६१	याक नाक उत्पादन (दाना ज्यामी तथा अन्य उत्पादन सामाग्री खरीद)	२२५२१	संख्या	४०	१.७७	८	०	०	०	०	०	२०	०.८८	४	२०	१२.३२	४		
२.७.३.३६२	हेँ घास उत्पादन तथा प्रशोधन (ज्यामी ज्याला तथा अन्य आवश्यक उत्पादन सामाग्री खरीद)	२२५२१	मे .टन	३५	४.६३	२१	१७	२.२१	१०	१८	२.४३	११	०	०	०	०	०	०	
२.८.१.१२६	योजना तर्जुमा तथा प्रगति समीक्षा गोष्ठीमा सहभागि हुने	२२६११	पटक	५	०.४६	२.१	२	०.१९	०.८४	१	०.०९	०.४२	१	०.०९	०.४२	१	१.२९	०.४२	
२.८.१.१९०	कार्यक्रम संचालन, अनुगमन तथा भ्रमण खर्च	२२६११	पटक	४	०.३	१.३५	१	०.०७	०.३३	१	०.०७	०.३३	१	०.०७	०.३३	१	१.११	०.३६	
२.८.१.३७	कार्यक्रम अनुगमन भ्रमण खर्च	२२६११	पटक	४	०.३२	१.४६	१	०.०८	०.३७	१	०.०८	०.३७	१	०.०८	०.३७	१	१.०८	०.३५	
२.८.२.२	विविध प्रशासनिक भ्रमण	२२६१२	पटक	४	०.३	१.३५	१	०.०८	०.३४	१	०.०८	०.३४	१	०.०७	०.३३	१	१.०५	०.३४	
२.८.२.३	सरुवा भ्रमण	२२६१२	संख्या	४	०.२	०.९	१	०.०४	०.२	१	०.०६	०.२५	१	०.०४	०.२	१	०.७७	०.२५	
२.८.२.५	अन्य प्रशासनिक तथा प्राविधिक भ्रमण खर्च	२२६१२	पटक	४	०.३	१.३५	१	०.०८	०.३४	१	०.०७	०.३३	१	०.०७	०.३३	१	१.०८	०.३५	
२.८.२.७१	कार्यालय र कार्यक्रम संचालनका लागी भ्रमण खर्च	२२६१२	पटक	३	०.१७	०.७६	१	०.०६	०.२५	१	०.०६	०.२५	०	०	०	१	०.८	०.२६	
२.९.१.१२	याक नाकको विमा शुल्क	२२२१४	पटक	१३०	०.२९	१.३	०	०	०	१३०	०.२९	१.३	०	०	०	०	०	०	
२.९.१.१५	ज्यामिहरुको विमा	२२२१४	जना	१५	०.०३	०.१५	०	०	०	१५	०.०३	०.१५	०	०	०	०	०	०	
२.९.२.४	मोटरसाईकल विमा तथा नविकरण	२२२१४	पटक/संख्या	१	०.०२	०.१	०	०	०	०	०	०	१	०.०२	०.१	०	०	०	
२.९.६.१	कार्यालयमा दैनिक चियापान खर्च	२२७११	पटक	१२	०.१३	०.६	३	०.०३	०.१५	३	०.०३	०.१५	३	०.०३	०.१५	३	०.४६	०.१५	
२.९.९.८६	अतिथि सत्कार तथा सरुवा विदाई खर्च	२२७११	पटक	४	०.१३	०.६	१	०.०३	०.१५	१	०.०३	०.१५	१	०.०३	०.१५	१	०.४६	०.१५	
ख)	चालु खर्च कार्यक्रमको जम्मा:			३१९७	५०.२३	२२७.५९	६४८	९.२८	४१.९३	२१०८	२६.८८	१२१.७६	२३६	६.९२	३१.४२	४२९	१००.०२	३२.४८	
कुल	जम्मा खर्च			३२१७	९९.९८	४५३.०९	६४८	९.२८	४१.९३	२१२७	७६.०८	३४४.७६	२४०	७.४७	३३.९२	४२९	१००.०२	३२.४८	

तयार गर्नेको नाम ,पद र दस्तखत :

मिति :

आयोजना/कार्यालय प्रमुखको दस्तखत :

मिति :

**वार्षिक विकास कार्यक्रम रा.यो.आ.फा.नं. १**  
**बजेट तर्जुमासँग सम्बन्धित आर्थिक प्रशासन नियम २०(१) बमोजिमको फाराम**

बजेट उपशीर्षक नं : ३१२०२१०३ बजेट २३८.६९

कार्यक्रम / आयोजनाको नाम : पशुपन्छी स्रोत व्यवस्थापन तथा प्रवर्द्धन कार्यक्रम

स्थान : (क) जिल्ला : भेडा अनुचशिक स्रोत केन्द्र पानसयखोला

क्र.स.	कार्यक्रम / क्रियाकलाप	खर्च शीर्षक	इकाई	वार्षिक लक्ष्य			पहेलो त्रैमासिक			दोस्रो त्रैमासिक			तेस्रो त्रैमासिक			चौथो त्रैमासिक			कैफियत
				परिमाण	भार	बजेट	परिमाण	भार	बजेट	परिमाण	भार	बजेट	परिमाण	भार	बजेट	परिमाण	भार	बजेट	
<b>ब) पूँजीगत खर्च अन्तर्गतका कार्यक्रमहरू</b>																			
११.१.३.३४६	कार्यालय भवन माथी प्रिफ्याबको तला थप्ने	३११६१	पटक	१	६.२८	१५	०	०	०	१	६.२८	१५	०	०	०	०	०	०	०
११.३.१०.२२२	ल्यापटप खरिद	३११२२	संख्या	१	०.४२	१	१	०.४२	१	०	०	०	०	०	०	०	०	०	०
११.३.१०.३६०	स्वचालित उन काटने मेशिन खरिद	३११२२	संख्या	५	०.४२	१	५	०.४२	१	०	०	०	०	०	०	०	०	०	०
११.३.७.१०	प्रीन्टर खरिद	३११२२	संख्या	१	०.१	०.२५	१	०.१	०.२५	०	०	०	०	०	०	०	०	०	०
११.३.८.५	सि सि क्यामेरा जडान (सिस्क्यामरा खरिद र जडान )	३११२२	सेट	२	०.४२	१	२	०.४२	१	०	०	०	०	०	०	०	०	०	०
११.४.२.२.५०५	सौचालय निर्माण	३११५९	संख्या	१	२.०९	५	१	२.०९	५	०	०	०	०	०	०	०	०	०	०
११.४.२.२.५२	कार्यलयमा ग्यारज निर्माण	३११५९	पटक	१	२.०९	५	१	२.०९	५	०	०	०	०	०	०	०	०	०	०
११.५.२.२.४७०	बाहिरी अतिक्रमण रोक्न अघुरो वार बन्देज फेन्सिड	३११७१	मी.	६६०	२०.११	४८	०	०	०	६६०	२०.११	४८	०	०	०	०	०	०	०
११.५.२.२.९	केन्द्र भित्रको मोटरवाटो मर्मत तथा सुधार	३११७१	मी.	२००	१.०५	२.५	२००	०.८४	२	०	०	०	०	०	०	०	०	१.७४	०.५
क) पूँजीगत खर्च कार्यक्रमको जम्मा:				८७२	३२.९८	७८.७५	२११	६.३८	१५.२५	६६१	२६.३९	६३	०	०	०	०	१.७४	०.५	
<b>आ) चालु खर्च अन्तर्गतका कार्यक्रमहरू</b>																			
१.१.१.२७	ह.स.चा. तृतीय स्तर	२११११	जना	०	१.६१	३.८४	१	०.४९	१.१८	१	०.३७	०.८९	१	०.३७	०.८९	१	३.०६	०.८८	
१.१.१.३०	का. स. पाँचौं स्तर	२११११	जना	०	१.७	४.०६	१	०.५२	१.२५	१	०.३९	०.९४	१	०.३९	०.९४	०	३.२३	०.९३	
१.१.१.४	रा.प. द्वितीय	२११११	जना	०	२.८८	६.८७	१	०.८८	२.११	१	०.६६	१.५८	१	०.६६	१.५८	१	५.५६	१.६	
१.१.१.५	रा.प. तृतीय	२११११	जना	०	२.३२	५.५४	१	०.७१	१.७	१	०.५४	१.२८	१	०.५४	१.२८	०	४.४५	१.२८	
१.१.१.६	रा.प.अनं. प्रथम	२११११	जना	०	४.०७	९.७२	२	१.२५	२.९९	२	०.९४	२.२४	२	०.९४	२.२४	०	७.८२	२.२५	
१.१.१.७	रा.प.अनं.द्वितीय	२११११	जना	०	५.८२	१३.९	३	१.७९	४.२८	३	१.३४	३.२१	३	१.३४	३.२१	०	११.१३	३.२	
१.२.२.१	स्थायी कर्मचारीको महंगी भत्ता	२११३२	जना	९	०.९	२.१६	९	०.२३	०.५४	९	०.२३	०.५४	९	०.२३	०.५४	९	१.८८	०.५४	
१.२.४.५	बैटक भत्ता	२११३४	पटक/किसिम	१	०.१५	०.३६	३	०.०४	०.०९	३	०.०४	०.०९	३	०.०४	०.०९	३	०.३१	०.०९	
१.२.८.३	चाड पर्व तथा पालो परा भत्ता	२११३९	महिना	१२	०.१५	०.३६	३	०.०४	०.०९	३	०.०४	०.०९	३	०.०४	०.०९	३	०.३१	०.०९	
१.३.१.१	निजामती कर्मचारीहरुको पोशाक खर्च	२१२२१	जना	९	०.३८	०.९	०	०	०	०	०	०	९	०.३८	०.९	०	०	०	
१.६.४.१	कर्मचारीको योगदानमा आधारित बीमा कोष खर्च	२१२१३	जना	९	०.१८	०.४४	९	०.०५	०.११	९	०.०५	०.११	९	०.०५	०.११	९	०.३८	०.११	
२.१.२.१	विद्युत महशुल	२२१११	पटक	३	०.२५	०.६	१	०.०६	०.१५	१	०.०६	०.१५	१	०.०६	०.१५	१	०.५२	०.१५	
२.१.२.११	जारको पीउने पानी	२२१११	महिना	३२	०.०८	०.२	८	०.०२	०.०५	८	०.०२	०.०५	८	०.०२	०.०५	८	०.१७	०.०५	
२.१.६.१	टेलिफोन महसुल	२२११२	महिना	५.३	२.२७	०.६४	३	०.०७	०.१६	३	०.०७	०.१६	३	०.०७	०.१६	३	०.५६	०.१६	
२.१.९.१	हुलाक/कुरियर खर्च	२२११२	पटक	१	०.०५	०.१२	३	०.०१	०.०३	३	०.०१	०.०३	३	०.०१	०.०३	३	०.१	०.०३	

क्र.स.	कार्यक्रम / क्रियाकलाप	खर्च शीर्षक	इकाई	वार्षिक लक्ष्य			पहिलो त्रैमासिक			दोस्रो त्रैमासिक			तेस्रो त्रैमासिक			चौथो त्रैमासिक			कैफियत
				परिमाण	भार	बजेट	परिमाण	भार	बजेट	परिमाण	भार	बजेट	परिमाण	भार	बजेट	परिमाण	भार	बजेट	
२.२.२.११	मोटरसाईकलको लागि पेट्रोल	२२२१२	लीटर	३६०	०.१८	०.४४	३	०.०५	०.११	३	०.०५	०.११	३	०.०५	०.११	३	०.३८	०.११	
२.२.२.२३	ट्रयाक्टरको लागि इन्धन	२२२१२	लीटर	२४०	०.१	०.२४	६०	०.०३	०.०६	६०	०.०३	०.०६	६०	०.०३	०.०६	६०	०.२१	०.०६	
२.२.२.४	मोबिल	२२२१२	लीटर	५२	०.१३	०.३१	५	०.०३	०.०८	५	०.०३	०.०८	५	०.०३	०.०८	५	०.२४	०.०७	
२.२.२.५	अनुगमनमा प्रयोगहुने गाडीको इन्धन	२२२१२	लीटर	५०४	०.२३	०.५६	१२१	०.०६	०.१४	१२१	०.०६	०.१४	१२१	०.०६	०.१४	१२१	०.४९	०.१४	
२.२.२.९	चार पाङ्ग्रे सवारी साधनको लागि ईन्धन	२२२१२	लीटर	५४०	०.२५	०.६	१३०	०.०६	०.१५	१३०	०.०६	०.१५	१३५	०.०६	०.१५	१३५	०.५२	०.१५	
२.२.३.२	ग्याँस	२२३१४	संख्या	१२	०.०८	०.२	३	०.०२	०.०५	३	०.०२	०.०५	३	०.०२	०.०५	३	०.१७	०.०५	
२.२.३.२८	दाउरा, ब्याट्टि, मैना वत्ती तथा अन्य	२२३१४	पटक	१२	०.१५	०.३६	३	०.०४	०.०९	३	०.०४	०.०९	३	०.०४	०.०९	३	०.३१	०.०९	
२.३.१.२	हलुका सवारी साधन मर्मत खर्च	२२२१३	बटा	१	१.४७	३.५	१	०.४२	१	१	०.४२	१	१	०.४२	१	१	१.७४	०.५	
२.३.१.३	दुई पाङ्ग्रे सवारी साधन मर्मत खर्च	२२२१३	बटा	३	०.३२	०.७७	१	०.०४	०.१	१	०.०४	०.१	१	०.०४	०.१	०	१.६३	०.४७	
२.३.१.६	खानेपानीको ट्यांकी मर्मत र पाइप जडान	२२२३१	पटक	१	०.४२	१	१	०.४२	१	०	०	०	०	०	०	०	०	०	
२.३.३.६८	कम्प्युटर प्रिन्टर फोटोकपी फ्याक्स लगाएत मेसिनरी मर्मत	२२२३१	संख्या	५	०.२१	०.५	५	०.१	०.२५	५	०.१	०.२५	०	०	०	०	०	०	
२.३.९.२२५	पुरानो कार्यालय भवन मर्मत सम्भार	२२२३१	पटक	१	१.६८	४	१	१.६८	४	०	०	०	०	०	०	०	०	०	
२.४.१.२	पत्रपत्रिका तथा पुस्तिका खरीद	२२३११	महिना	४	०.१७	०.४	१	०.०४	०.१	१	०.०४	०.१	१	०.०४	०.१	१	०.३५	०.१	
२.४.१.५	कार्यालय सम्बन्धी छुपाई	२२३११	पटक/संख्या	४	०.३४	०.८	१	०.०८	०.२	१	०.०८	०.२	१	०.०८	०.२	१	०.७	०.२	
२.४.१.७५	कार्यालयको लागि स्टेसनरी, टोनर तथा अन्य मालसामान	२२३११	महिना	४०	०.६७	१.६	१०	०.१७	०.४	१०	०.१७	०.४	१०	०.१७	०.४	१०	१.३९	०.४	
२.४.१.२.५६	वार्षिक प्रगति पुस्तिका प्रकाशन	२२३१५	पटक	१	०.२९	०.७	०	०	०	१	०.२९	०.७	०	०	०	०	०	०	
२.४.१.२.५७	भेडापालन प्रविधि पुस्तक प्रकाशन वितरण	२२३१५	संख्या	५००	१.२६	३	०	०	०	०	०	५००	१.२६	३	०	०	०	०	
२.४.१.३.३६	पत्रपत्रिका, छुपाई र सूचना प्रकाशन	२२३१५	पटक	८	०.८४	२	२	०.२१	०.५	२	०.२१	०.५	२	०.२१	०.५	२	१.७४	०.५	
२.५.७.१	रिक्त रहेको सवारी चालक सेवा करार	२२४१३	संख्या	१	१.२	२.८६	१	०.३७	०.८८	१	०.२८	०.६६	१	०.२८	०.६६	१	२.२९	०.६६	
२.५.७.३	कार्यालय सहयोगी सेवा करारमा लिने	२२४१३	संख्या	१	१.०६	२.५४	१	०.३३	०.७८	१	०.२५	०.५९	१	०.२५	०.५९	१	२.०५	०.५९	
२.५.७.५	सेवा करारका कर्मचारीलाई पोशाक खर्च	२२४१३	संख्या	२	०.०८	०.२	०	०	०	०	०	०	२	०.०८	०.२	०	०	०	
२.६.४.९२७	भेडापालन सम्बन्धि कृषकस्तर ३ दिने तालिम	२२५१२	पटक	३	२.२६	५.४	०	०	०	१	०.७५	१.८	१	०.७५	१.८	१	६.२६	१.८	
२.६.६.४५५	भेडापालन सम्बन्धि सरोकारवालाहरूसँग एक दिने अन्तरक्रिया गोष्ठी	२२५१२	पटक	१	१.०५	२.५	०	०	०	०	०	१	१.०५	२.५	०	०	०	०	
२.७.१.८.१२७७	स्वचालित उन काट्ने मेसिन खरिद वितरण	२२५२२	संख्या	२०	१.६८	४	२०	१.६८	४	०	०	०	०	०	०	०	०	०	
२.७.१.८.८६५	भेडापालन समुह समिती गठन परिचालन, अभिलेखिकरण	२२५२२	संख्या	५	०.३१	०.७५	२	०.१३	०.३	२	०.१३	०.३	१	०.०६	०.१५	०	०	०	
२.७.१.८.८६६	धुम्रिगोठ व्यवस्थापन पानीको लागि पाइप खरिद वितरण	२२५२२	पटक	१	०.४२	१	१	०.४२	१	०	०	०	०	०	०	०	०	०	
२.७.१.८.८६८	धुम्रिगोठ व्यवस्थापन सोलार बत्ती, त्रिपाल, खरिद वितरण	२२५२२	पटक	१	१.२६	३	०	०	०	१	१.२६	३	०	०	०	०	०	०	
२.७.१.८.८६९	परजिवि नियन्त्रण तथा उपचार सेवा	२२५२२	पटक	४	१.६८	४	१	०.४२	१	१	०.४२	१	१	०.४२	१	१	३.४८	१	



क्र.स.	कार्यक्रम / क्रियाकलाप	खर्च शीर्षक	इकाई	वार्षिक लक्ष्य			पहिलो त्रैमासिक			दोस्रो त्रैमासिक			तेस्रो त्रैमासिक			चौथो त्रैमासिक			कैफियत
				परिमाण	भार	बजेट	परिमाण	भार	बजेट	परिमाण	भार	बजेट	परिमाण	भार	बजेट	परिमाण	भार	बजेट	
२.७.१८.८७०	आहारा व्यवस्थापन फिड सप्लिमेन्ट भिटामिन मिनेरल ब्लक वितरण	२२५२२	पटक	२	०.४२	१	१	०.२१	०.५	१	०.२१	०.५	०	०	०	०	०	०	
२.७.१८.८७३	उन काट्टने कैची खरिद वितरण	२२५२२	संख्या	५०	०.४२	१	५०	०.४२	१	०	०	०	०	०	०	०	०	०	
२.७.१८.८७४	चरन खर्कमा भुइ घासको वीउ खरिद वितरण र रोपण	२२५२२	के. जी.	५००	१.६८	४	०	०	०	०	०	०	५००	१.६८	४	०	०	०	
२.७.१८.८८०	फार्म स्थापना दीवस फार्म डे मनाउने	२२५२२	पटक	१	०.४२	१	०	०	०	०	०	०	०	०	१	३.४८	१		
२.७.१८.८८१	साइलेजको लागि मकै घास लगाउने	२२५२२	हेक्टर	१	०.१७	०.४	०	०	०	०	०	१	०.१७	०.४	०	०	०	०	
२.७.१८.८८२	हिउदे जै घास लगाउने	२२५२२	हेक्टर	२	०.८४	२	१	०.८४	२	०	०	०	०	०	०	०	०	०	
२.७.१८.८८३	धुमिनीगोटका गोठालाका लागि स्लिपिड व्याग, म्याट, गमबुट आदी खरिद	२२५२२	पटक	१	०.२१	०.५	१	०.२१	०.५	०	०	०	०	०	०	०	०	०	
२.७.१८.९१९	Identification and Record management	२२५२२	संख्या	२००	०.४२	१	२००	०.४२	१	०	०	०	०	०	०	०	०	०	
२.७.३.२७७	बरुवाल भेडाको व्यवस्थापन	२२५२१	संख्या	२००	६.७	१६	२००	१.६८	४	२००	१.६८	४	२००	१.६८	४	२००	१३.९१	४	
२.७.३.२७८	पोलवर्थ क्रस भेडाको व्यवस्थापन	२२५२१	संख्या	७०	२.३५	५.६	७०	०.५९	१.४	७०	०.५९	१.४	७०	०.५९	१.४	७०	४.८७	१.४	
२.७.३.२७९	पाठा पाठी उत्पादन	२२५२१	संख्या	१००	०.८४	२	२०	०.१७	०.४	५०	०.४२	१	३०	०.२५	०.६	०	०	०	
२.७.३.२८२	ग्रा.ग. का लागी पालिएका थुमा, रागो, साढेको व्यवस्थापन	२२५२१	संख्या	१०	१.२६	३	१०	०.४२	१	१०	०.४२	१	१०	०.४२	१	०	०	०	
२.७.३.२८३	हडरिलेगामेन्टका लागि बरुवाल भेडा खरिद र पालन	२२५२१	संख्या	३०	३.७७	९	०	०	१५	१.८९	४.५	१५	१.८९	४.५	०	०	०	०	
२.७.३.२८४	हे घास उत्पादन खर्च	२२५२१	मे .टन	३०	०.४१	०.९९	३०	०.१४	०.३३	३०	०.१४	०.३३	३०	०.१४	०.३३	०	०	०	
२.७.३.५	फार्म सरसफाइ ज्यामी परिचालन	२२५२१	संख्या	१	०.८४	२	१	०.२१	०.५	१	०.२१	०.५	१	०.२१	०.५	१	१.७४	०.५	
२.८.१.४६८	गोठी-समिक्षामा भाग लिने	२२६११	पटक	४	०.४४	१.२८	१	०.१३	०.३२	१	०.१३	०.३२	१	०.१३	०.३२	१	१.११	०.३२	
२.८.१.४६९	अनुगमन तथा मुल्यांकन खर्च	२२६११	पटक	४	०.८	१.९२	१	०.२	०.४८	१	०.२	०.४८	१	०.२	०.४८	१	१.६७	०.४८	
२.८.१.४७०	कार्यक्रम कार्यान्वयनका लागि अन्तरिक भ्रमण खर्च	२२६११	पटक	१२	१.०१	२.४	३	०.२५	०.६	३	०.२५	०.६	३	०.२५	०.६	३	२.०९	०.६	
२.८.२.२२४	सरुवा भ्रमण	२२६१२	पटक	५	०.४२	१	१	०.०८	०.२	२	०.१७	०.४	१	०.०८	०.२	१	०.७	०.२	
२.८.२.२२५	अन्य प्रशासनिक तथा प्राविधिक भ्रमण खर्च	२२६१२	पटक	१०	०.७८	१.८५	३	०.२३	०.५६	३	०.२३	०.५६	२	०.१६	०.३७	२	१.२५	०.३६	
२.९.४.१२	मोटरसाईकलमा ईन्चोस्ट नम्बर राख्ने	२२२१४	संख्या	३	०.०४	०.१	३	०.०४	०.१	०	०	०	०	०	०	०	०	०	
२.९.४.१३	गाडिमा ईन्चोस्ट नम्बर राख्ने	२२२१४	संख्या	१	०.१५	०.३६	१०	०	०	०	०	०	०.०२	०.०४	०	१.११	०.३२		
२.९.४.८	सवारी साधनको नविकरण शुल्क	२२२१४	संख्या	४	०.३४	०.८	०	०	०	४	०.३४	०.८	०	०	०	०	०	०	
२.९.६.६१	कार्यालयमा त्रैतिक विद्यापान खर्च तथा अन्य भैपरि आउने विविध खर्च	२२७११	महिना	१२	०.७५	१.८	३	०.१९	०.४५	३	०.१९	०.४५	३	०.१९	०.४५	३	१.५६	०.४५	
८.१.३.१९	सम्पर्क कार्यालयको घरभाडा	२८१४२	महिना	१२	०.८४	२	३	०.२३	०.५४	३	०.२३	०.५४	३	०.२३	०.५४	३	१.३२	०.३८	
ख। चालु खर्च कार्यक्रमको जम्मा:				३६७३.३	६७.०२	१५९.९४	१०३४	१९.६२	४६.८	७९९	१६.७९	४०.०२	१७८२	१८.८३	४४.८७	६७६	९८.२४	२८.२६	
कुल जम्मा खर्च				४५४५.३	१००	२३८.६९	१२४५	२६	६२.०५	१४६०	४३.१८	१०३.०२	१७८२	१८.८३	४४.८७	६७६	९९.९८	२८.७६	

तयार गर्नेको नाम ,पद र दस्तखत :

आयोजना/कार्यालय प्रमुखको दस्तखत :

मिति :

मिति :

**वार्षिक विकास कार्यक्रम रा.यो.आ.फा.नं. १**  
**बजेट तर्जुमासँग सम्बन्धित आर्थिक प्रशासन नियम २०(१) बमोजिमको फाराम**

बजेट उपशीर्षक नं : ३१२०२१०३ बजेट २४२.७२

कार्यक्रम/आयोजनाको नाम : पशुपन्छी स्रोत व्यवस्थापन तथा प्रवर्द्धन कार्यक्रम

स्थान : (क) जिल्ला : बाघा अनुवांशिक स्रोत केन्द्र कैलाली

क्र.स.	कार्यक्रम/क्रियाकलाप	खर्च शीर्षक	इकाई	वार्षिक लक्ष्य			पहिलो त्रैमासिक			दोस्रो त्रैमासिक			तेस्रो त्रैमासिक			चौथो त्रैमासिक			कैफियत
				परिमाण	भार	बजेट	परिमाण	भार	बजेट	परिमाण	भार	बजेट	परिमाण	भार	बजेट	परिमाण	भार	बजेट	
<b>ब) पूँजीगत खर्च अन्तर्गतका कार्यक्रमहरू</b>																			
११.१.३.३५३	फार्म परिसरमा रहेको देवी भगवतसिको निर्माण सुधार	३११६१	पटक	१	२.०६	५	०	०	०	०	०	०	१	२.०६	५	०	०	०	
११.१.३.३५४	सिचाइको लागि खोलामा भएको Intake को मर्मत सुधार	३११६१	पटक	१	४.१२	१०	०	०	०	१	४.१२	१०	०	०	०	०	०	०	
११.१.३.३५५	सिचाइ सुविधा पुर्याउन २ बोटा टंकीहरूको निर्माण सुधार	३११६१	पटक	१	२.०६	५	०	०	०	०	०	१	२.०६	५	०	०	०	०	
११.१.३.३५६	दाना स्टोर रुममाथि जानको लागि फलामे भर्याङको निर्माण	३११६१	पटक	१	०.६२	१.५	०	०	०	०	०	१	०.६२	१.५	०	०	०	०	
११.३.२.१११	कार्यालयको लागि स्कटर खरीद	३११२१	वटा	१	१.०३	२.५	०	०	०	१	१.०३	२.५	०	०	०	०	०	०	
११.३.२.४५८	कार्यालयको लागि Desktop Computer खरीद	३११२२	वटा	२	०.६२	१.५	०	०	०	०	०	२	०.६२	१.५	०	०	०	०	
११.३.७.११३१	Acer २९०० प्रिन्टर खरीद	३११२२	वटा	२	०.२१	०.५	०	०	०	०	०	२	०.२१	०.५	०	०	०	०	
११.३.९.१०३	Digital Weighing Machine( १५०केजी क्षमताको) खरिद	३११२२	संख्या	१	०.१२	०.३	०	०	०	३११२२	०	०	१	०.१२	०.३	०	०	०	
११.३.९.९३	श्रात कन्द्रबाट नमोण गराएका कृषकहरूका श्रातकन्द्रमा रहेका बाघाहरूलाई जाहय परजिवी विरुद्ध उपचार गर्नको लागि dipping Tank खरिद	३११२२	पटक	१	१.३२	३.२	१	०	०	१	१.३२	३.२	०	०	०	०	०	०	
११.५.४२.५९	कन्द्रल चचका जग्गामा मानस तथा जगला जनावरका प्रवेश रोक्न र जैविक सुरक्षाका लागि डछण् मी. लम्बाईमा जाली तथा तार बार लगाउने ।	३११६१	पटक	१	९.०६	२२	०	०	०	१	९.०६	२२	०	०	०	०	०	०	
११.६.१३.५२२	कार्यालयको लागि सोफासेट, दराज, कुर्चीहरू खरीद	३११२३	पटक	१	१.०३	२.५	०	०	०	१	१.०३	२.५	०	०	०	०	०	०	
<b>क) पूँजीगत खर्च कार्यक्रमको जम्मा:</b>				१३	२२.२५	५४	१	०	०	५	१६.५६	४०.२	८	५.६९	१३.८	०	०	०	
<b>आ) चालु खर्च अन्तर्गतका कार्यक्रमहरू</b>																			
१.१.१.१.१३६	रा.प अ.प्र(प्रा.)	२११११	जना	०	४.१२	१०	२	१.२७	३.०८	२	०.९५	२.३१	२	०.९५	२.३१	०	६.२	२.३	
१.१.१.२७	ह.स.चा. तृतीय स्तर	२११११	जना	०	०	०	१	०	०	१	०	०	१	०	०	१	०	०	
१.१.१.३०	का. स. पाँचौं स्तर	२११११	जना	०	२.०२	४.९१	१	०.६२	१.५१	१	०.४७	१.१३	१	०.४७	१.१३	१	३.०८	१.१४	
१.१.१.४	रा.प. द्वितीय	२११११	जना	०	२.७७	६.७३	१	०.८५	२.०७	१	०.६४	१.५५	१	०.६४	१.५५	१	४.२१	१.५६	
१.१.१.५	रा.प. तृतीय	२११११	जना	०	२.५७	६.२५	१	०.७९	१.९२	१	०.५९	१.४४	१	०.५९	१.४४	१	३.९१	१.४५	
१.१.१.९२	रा.प.अनं. द्वितीय (प्रा)	२११११	जना	०	१.७९	४.३५	१	०.५५	१.३४	१	०.४२	१.०१	१	०.४२	१.०१	१	२.६७	०.९९	
१.१.१.९३	रा.प.अनं. द्वितीय (प्रा)	२११११	जना	०	३.८२	९.२८	२	१.१८	२.८६	२	०.८८	२.१४	२	०.८८	२.१४	२	५.७७	२.१४	
१.२.१०.१४	सुरक्षा गार्ड	२११३९	जना	२	२.३१	५.६१	२	०.५९	१.४४	२	०.५९	१.४४	२	०.५९	१.४४	२	३.४५	१.२८	
१.२.२.१	स्थायी कर्मचारीको महंगी भत्ता	२११३२	जना	९	०.८९	२.१६	९	०.२२	०.५४	९	०.२२	०.५४	९	०.२२	०.५४	९	१.४६	०.५४	
१.२.८.३	चाड पर्व तथा पालो पहरा भत्ता	२११३९	महिना	३	०.१२	०.३	३	०.१२	०.३	०	०	०	०	०	०	०	०	०	

क्र.स.	कार्यक्रम/क्रियाकलाप	खर्च शीर्षक	इकाई	वार्षिक लक्ष्य			पहिलो त्रैमासिक			दोस्रो त्रैमासिक			तेस्रो त्रैमासिक			चौथो त्रैमासिक			कैफियत
				परिमाण	भार	बजेट	परिमाण	भार	बजेट	परिमाण	भार	बजेट	परिमाण	भार	बजेट	परिमाण	भार	बजेट	
१.२.९.२१	खरिद समिति लगाएत बेटक भत्ता	२११३९	पटक	४	०.२५	०.६	१	०.०६	०.१५	१	०.०६	०.१५	१	०.०६	०.१५	१	०.०६	०.१५	
१.३.१.१	निजामती कर्मचारीहरुको पोशाक खर्च	२११२१	जना	९	०.३७	०.९	०	०	०	०	०	०	१	०.३७	०.९	०	०	०	
१.६.४.१	कर्मचारीको योगदानमा आधारित बीमा कोष खर्च	२१२१३	जना	९	०.१८	०.४३	९	०.०४	०.१	९	०.०४	०.१	९	०.०४	०.१	९	०.३५	०.१३	
२.१.१.१	धाराको महसुल	२२१११	पटक	१२३	०.१२	०.३	३	०.०३	०.०८	३	०.०३	०.०८	३	०.०३	०.०७	३	०.११	०.०७	
२.१.२.१	विद्युत महशुल	२२१११	पटक	१२	२.४७	६	३	०.६२	१.५	३	०.६२	१.५	३	०.६२	१.५	३	४.०५	१.५	
२.१.६.१	टेलिफोन महसुल	२२११२	महिना	१	०.१	०.२४	३	०.०२	०.०६	३	०.०२	०.०६	३	०.०२	०.०६	३	०.१६	०.०६	
२.१.६.८	इन्टरनेट महशुल	२२११२	महिना	१	०.१२	०.२९	३	०.०३	०.०७	३	०.०३	०.०७	३	०.०३	०.०७	३	०.२२	०.०८	
२.२.२.१४	ईन्धन मोबिल	२२२१२	लीटर	९६	०.२४	०.५८	३	०.०६	०.१५	३	०.०६	०.१५	३	०.०६	०.१५	३	०.३५	०.१३	
२.२.२.२	पेट्रोल- दुई पाइप्रे	२२२१२	लीटर	३६०	०.१६	०.४	२	०.०४	०.१	२	०.०४	०.१	२	०.०४	०.१	२	०.२७	०.१	
२.२.२.२३	ट्रयाक्टरको लागि इन्धन	२२२१२	लीटर	१२००	०.४९	१.२	१	०.१२	०.३	१	०.१२	०.३	१	०.१२	०.३	१	०.८१	०.३	
२.२.२.५	अनुगमनमा प्रयोगहुने गाडीको इन्धन	२२२१२	लीटर	१२००	०.४९	१.२	३००	०.१२	०.३	३००	०.१२	०.३	३००	०.१२	०.३	१	०.८१	०.३	
२.२.२.९	चार पाइप्रे सवारी साधनको लागि इन्धन	२२२१२	लीटर	४८०	०.२	०.४८	१	०.०५	०.१२	१	०.०५	०.१२	१	०.०५	०.१२	१	०.३२	०.१२	
२.२.३.२	ग्याँस	२२३१४	संख्या	१२	०.०७	०.१८	३	०.०२	०.०५	३	०.०२	०.०५	३	०.०२	०.०५	३	०.१३	०.०५	
२.३.१.११	चार पाप्रे सवारी साधन मर्मत	२२२१३	बटा	२	०.८२	२	२	०.२१	०.५	२	०.२१	०.५	२	०.२१	०.५	२	१.३५	०.५	
२.३.१.२१	मोसिनरी उपकरण मर्मत	२२२१३	संख्या	४	०.३३	०.८	४	०.०८	०.२	४	०.०८	०.२	४	०.०८	०.२	०	०.५४	०.२	
२.३.१.३	दुई पाइप्रे सवारी साधन मर्मत खर्च	२२२१३	बटा	३	०.१९	०.४५	३	०.०५	०.११	३	०.०५	०.११	३	०.०५	०.११	३	०.३२	०.१२	
२.३.२.५	अन्य मेशीनरी औजार मर्मत	२२२२१	पटक	४	०.०८	०.२	४	०.०२	०.०५	४	०.०२	०.०५	४	०.०२	०.०५	४	०.१३	०.०५	
२.३.२.८	विद्युतीय उपकरण मर्मत	२२२२१	पटक	४	०.१६	०.४	४	०.०४	०.१	४	०.०४	०.१	४	०.०४	०.१	४	०.२७	०.१	
२.३.३.४०	कार्यालय भवन मर्मत तथा रंगरोगन र कर्मचारी आवास मर्मत	२२२३१	संख्या	२	०.४१	१	०	०	०	२	०	०	२	०.४१	१	०	०	०	
२.३.९.१५०	डुई तथा यार्ड सुधार(अन्य)	२२२३१	पटक	३	०.६२	१.५	०	०	०	३	०.६२	१.५	०	०	०	०	०	०	
२.३.९.३६	बाखा खोर मर्मत	२२२३१	संख्या	५	०.२७	०.६५	०	०	०	०	०	०	५	०.२१	०.५	०	०.४	०.१५	
२.४.१.४	कार्यालयको लागि स्टेसनरी, टोनर तथा अन्य मालसामान	२२३११	पटक/संख्या	४	१.४४	३.५	१	०.३६	०.८८	१	०.३६	०.८८	१	०.३६	०.८८	१	२.३७	०.८८	
२.४.१.२.५६	वार्षिक प्रगति पुस्तिका प्रकाशन	२२३१५	पटक	१	०.३३	०.८	०	०	०	०	०	०	१	०.३३	०.८	१	०	०	
२.५.३.३४१	गोठाला व्यक्ति करार	२२४११	जना	३	२.८९	७.०२	३	०.७३	१.७६	३	०.७३	१.७६	३	०.७३	१.७६	३	४.६९	१.७४	
२.५.७.१	रिक्त रहेको सवारी चालक सेवा करार	२२४१३	संख्या	१	१.१८	२.८६	३	०.३	०.७२	३	०.३	०.७२	३	०.३	०.७२	३	१.९४	०.७२	
२.६.४.६४५	कृषकहरुलाई स्थलगत १ दिने तालिम	२२५१२	पटक	३	०.३७	०.९	०	०	०	३	०.३७	०.९	०	०	०	०	०	०	
२.७.१.४४५	खरि माउ बाखाको न्युकेलयस हर्ड व्यवस्थापन	२२५२१	संख्या	२००	९.८९	२४	२००	२.४७	६	२००	२.४७	६	२००	२.४७	६	२००	१६.१९	६	
२.७.१.४४६	खरि बोका व्यवस्थापन	२२५२१	संख्या	२३	१.०४	२.५३	२३	०.२६	०.६३	२३	०.२६	०.६३	२३	०.२६	०.६३	२३	१.७३	०.६४	
२.७.१.४४७	खरि पाठापाठी व्यवस्थापन	२२५२१	संख्या	१५०	१.२४	३	१५०	०.३१	०.७५	१५०	०.३१	०.७५	१५०	०.३१	०.७५	१५०	२.०२	०.७५	
२.७.१.४४८	खरि पाठापाठी वितरण	२२५२१	संख्या	५०	०.२१	०.५	५०	०.०५	०.१२	५०	०.०५	०.१२	५०	०.०५	०.१२	५०	०.३८	०.१४	
२.७.१.४४९	फार्मका लागि खरि बोका खरिद	२२५२१	संख्या	३	०.३१	०.७५	०	०	०	०	०	०	३	०.३१	०.७५	०	०	०	
२.७.१.४५०	खरि पाठापाठी उत्पादन	२२५२१	संख्या	१५०	०.५६	१.३५	१५०	०.१४	०.३३	१५०	०.१४	०.३३	१५०	०.१४	०.३३	१५०	०.९२	०.३४	

क्र.स.	कार्यक्रम/क्रियाकलाप	खर्च शीर्षक	इकाई	वार्षिक लक्ष्य			पहिलो त्रैमासिक			दोस्रो त्रैमासिक			तेस्रो त्रैमासिक			चौथो त्रैमासिक			कैफियत
				परिमाण	भार	बजेट	परिमाण	भार	बजेट	परिमाण	भार	बजेट	परिमाण	भार	बजेट	परिमाण	भार	बजेट	
२.७.१.४५१	जोयर माउ बाब्राको न्युकिलियस हर्ड व्यवस्थापन	२२५२१	संख्या	५०	२.०६	५	५०	०.५१	१.२५	५०	०.५१	१.२५	५०	०.५१	१.२५	५०	३.३७	१.२५	
२.७.१.४५२	जोयर वोका व्यवस्थापन	२२५२१	संख्या	४	०.२	०.४८	४	०.०५	०.१२	४	०.०५	०.१२	४	०.०५	०.१२	४	०.३२	०.१२	
२.७.१.४५३	जोयर पाटापाटी व्यवस्थापन	२२५२१	संख्या	२०	०.६२	१.५	२०	०.१५	०.३७	२०	०.१५	०.३७	५०	०.१६	०.३८	५०	१.०३	०.३८	
२.७.१.४५४	जोयर पाटापाटी उत्पादन	२२५२१	संख्या	३०	०.६२	१.५	३०	०.१५	०.३७	३०	०.१५	०.३७	३०	०.१६	०.३८	०	१.०३	०.३८	
२.७.१.४५५	जोयर पाटापाटी वितरण	२२५२१	संख्या	१०	०.२१	०.५	४	०.०८	०.२	०	०	०	०	०	०	६	०.६१	०.३	
२.७.१.४५६	जोयर क्रस माउ बाब्राको हर्ड व्यवस्थापन	२२५२१	संख्या	३६	१.३३	३.२४	३६	०.३३	०.८१	३६	०.३३	०.८१	३६	०.३३	०.८१	३६	२.११	०.८१	
२.७.१.४५७	जोयर क्रस पाटापाटी व्यवस्थापन	२२५२१	संख्या	३०	०.६८	१.६५	३०	०.१७	०.४१	३०	०.१७	०.४२	३०	०.१७	०.४१	३०	१.११	०.४१	
२.७.१.४५८	जोयर क्रस पाटापाटी उत्पादन	२२५२१	संख्या	४०	०.७४	१.८	२०	०.३७	०.९	०	०	०	२०	०.३७	०.९	०	०	०	
२.७.१.४५९	जोयर क्रस पाटापाटी वितरण(तयारी सामान खरिद खर्च)	२२५२१	संख्या	१०	०.१२	०.३	५	०.०६	०.१५	०	०	०	५	०.०६	०.१५	०	०	०	
२.७.१.४७४	जोयर वोका (१००%) खरिद	२२५२१	संख्या	२	०.७३	१.७८	०	०	०	२	०.७३	१.७८	०	०	०	०	०	०	
२.७.१.४७५	जोयर पाटी (१००%) खरिद	२२५२१	संख्या	६	१.४८	३.६	०	०	०	६	१.४८	३.६	०	०	०	०	०	०	
२.७.१.८.१३१३	कन्द्रका स्तर उन्नतकालागाम काम सुचारु सामातका पदाधिकारी प्राविधिक कर्मचारी र गोठालाहरूको क्षमता अभिवृद्धि गर्न व्यावसायिक फार्महरूको अवलोकन तथा प्राविधिक ज्ञान अदान प्रदान	२२५२२	पटक	१	२.०६	५	०	०	०	०	०	०	१	२.०६	५	०	०	०	
२.७.१.८.१३२४	वोका खरिद तथा ढुवानी	२२५२२	संख्या	३४	४.१२	१०	०	०	०	३४	४.१२	१०	०	०	०	०	०	०	
२.७.१.८.८३९	फार्म डे मनाउने	२२५२२	पटक	१	०.४१	१	०	०	०	१	०.४१	१	०	०	१	०	०	०	
२.७.१.८.८४१	Vlew कार्यक्रम संचालन (फुल वगैचा, कार्यालय सजावट)	२२५२२	पटक	४	०.३३	०.८	१	०.०८	०.२	१	०.०८	०.२	१	०.०८	०.२	१	०.५४	०.२	
२.७.१.८.८४३	कृत्रिम गर्भाधान कार्यक्रम संचालनका लागि सामाग्री खरीद, तरल नाईट्रोजन, जमेको विर्य आदि खरीद तथा ढुवानी	२२५२२	पटक	१२	०.५९	१.४४	३	०.१५	०.३६	३	०.१५	०.३६	३	०.१५	०.३६	३	०.९७	०.३६	
२.७.१.८.८४४	श्रात समूह तथा कन्द्रका बाब्राहरूको आभलख व्यवस्थापन तथा अघ्राबधिक गर्न( डाटा ईन्ट्री	२२५२२	पटक	१२	०.१५	०.३६	३	०.०४	०.०९	३	०.०४	०.०९	३	०.०४	०.०९	३	०.२४	०.०९	
२.७.१.८.८४६	व्यावसायिक बाब्रा श्रात कन्द्रमा पाराजवा नियन्त्रण (अौषधी/ढुवानी/ व्यवस्थापन)	२२५२२	पटक	३	०.६२	१.५	३	०.६२	१.५	०	०	०	०	०	०	०	०	०	
२.७.१.८.८४८	हिउदे घांस लगाउने	२२५२२	हेक्टर	४	०.४१	१	०	०	०	४	०.४१	१	०	०	०	०	०	०	
२.७.१.८.८४९	बर्षे घांस लगाउने	२२५२२	हेक्टर	४	०.४१	१	०	०	०	०	०	०	४	०.४१	१	०	०	०	
२.७.१.८.८५०	डाले घांस लगाउने तथा व्यवस्थापन	२२५२२	संख्या	२५००	०.३३	०.८	०	०	०	०	०	०	२५००	०.३३	०.८	०	०	०	
२.७.१.८.८५१	बहुवर्षिय भुईँघांस लगाउने	२२५२२	पटक	१	०.२५	०.६	०	०	०	०	०	०	०	०	०	१	१.६२	०.६	
२.७.१.८.८५२	डालेघांस नर्सरी स्थापना तथा व्यवस्थापन	२२५२२	पटक	१	०.२५	०.६	०	०	०	१	०.२५	०.६	०	०	०	०	०	०	
२.७.१.८.८५३	अनावश्यक झाडीबुटान फडानी गर्ने	२२५२२	पटक	४	०.४९	१.२	१	०.१२	०.३	१	०.१२	०.३	१	०.१२	०.३	१	०.८१	०.३	
२.७.१.८.८५४	UMMB Block v/Lb/ बनाउने	२२५२२	पटक	१	०.४१	१	०	०	०	१	०.४१	१	०	०	०	०	०	०	
२.७.१.८.८५५	हे बनाउने	२२५२२	पटक	१	०.३७	०.९	०	०	०	०	०	०	१	०.३७	०.९	०	०	०	
२.७.१.८.८५६	साईलेज बनाउने	२२५२२	पटक	१	०.३७	०.९	०	०	०	१	०.३७	०.९	०	०	०	०	०	०	

क्र.स.	कार्यक्रम/क्रियाकलाप	खर्च शीर्षक	इकाई	वार्षिक लक्ष्य			पहिलो त्रैमासिक			दोस्रो त्रैमासिक			तेस्रो त्रैमासिक			चौथो त्रैमासिक			कैफियत
				परिमाण	भार	बजेट	परिमाण	भार	बजेट	परिमाण	भार	बजेट	परिमाण	भार	बजेट	परिमाण	भार	बजेट	
२.७.१८.८५८	जग्गा सुधार तथा घासको क्षेत्र विस्तार गर्ने	२२५२२	पटक	२	०.३३	०.८	१	०.१६	०.४	०	०	०	०	०	०	१	१.०८	०.४	
२.७.१८.८५९	व्यावसायिक बाख्रा स्रात कन्द्रमा घासका तिरुवा तथा सटस वितरण गर्ने	२२५२२	पटक	२	०.४१	१	१	०.२१	०.५	०	०	०	०	०	०	१०	१.३५	०.५	
२.७.१८.९९२	Identification and Record management	२२५२२	संख्या	१	०.३७	०.९	०	०	०	१	०.३७	०.९	०	०	०	०	०	०	
२.७.१८.९९४	Herd Health Management	२२५२२	संख्या	४	०.८२	२	१	०.२१	०.५	१	०.२१	०.५	१	०.२१	०.५	१	१.३५	०.५	
२.७.१८.९९५	खरी बाख्राको ब्रिडिङ प्लान तयार गरी फार्ममा अबलम्बन गर्ने	२२५२२	पटक	१	०.८२	२	१	०.८२	२	०	०	०	०	०	०	०	०	०	
२.७.१८.९९६	असल पशुपालन अभ्यास GHP लागु गर्ने	२२५२२	पटक	४	१.४८	३.६	१	०.३७	०.९	१	०.३७	०.९	१	०.३७	०.९	१	२.४३	०.९	
२.७.२.३९७	गोठालाहरु लाई रेनकोट/ गम्बुट र झोला व्यवस्थापन	२२५२१	पटक	१	०.४१	१	०	०	०	१	०.४१	१	०	०	०	०	०	०	
२.८.१.४५४	कार्यक्रम तर्जुमा समिक्षा लगायत विभिन्न गोठी	२२६११	पटक	४	०.४७	१.१४	१	०.०८	०.२	१	०.०८	०.२	१	०.०८	०.२	१	१.४६	०.५४	
२.८.१.४५५	वाह्य स्रात कन्द्रहरुमा अनुगमन मुल्यांकन तथा कार्यक्रम कार्यान्वयन	२२६११	पटक	१०	०.८६	२.०८	४	०.२१	०.५	२	०.२१	०.५	२	०.२१	०.५	२	१.५६	०.५८	
२.८.१.४५६	कार्यक्रम तथा तालिम गोठीहरुमा अनुगमन तथा निरीक्षण गर्न	२२६११	पटक	१२	०.९५	२.३	३	०.२४	०.५८	३	०.२४	०.५८	३	०.२४	०.५८	३	१.५४	०.५७	
२.८.२.२२१	कन्द्राय तथा प्रवेश स्तारय लगाएतका अन्य याजना तर्जुमा तथा प्रगति समीक्षा लगाएतका गोठीमा र कार्यक्रम सञ्चालन अनुगमनमा सहभागी हुने	२२६१२	पटक	१२	०.९५	२.३	३	०.२४	०.५८	३	०.२४	०.५८	३	०.२४	०.५८	३	१.५१	०.५६	
२.८.२.२२२	सरुवा भइ जाँदाको भ्रमण खर्च	२२६१२	पटक	४	०.४१	१	१	०.१	०.२५	१	०.१	०.२५	१	०.१	०.२५	१	०.६७	०.२५	
२.९.१.३	जीमा सवारी साधन	२२२१४	संख्या	५	०.३६	०.८८	०	०	०	०	०	०	५	०.३६	०.८८	०	०	०	
२.९.४.१५	सवारी साधनमा इन्भोस न प्लेट राख्ने	२२२१४	संख्या	५	०.०७	०.१७	०	०	०	०	०.०७	०.१७	५	०	०	०	०	०	
२.९.६.४०	कार्यालयमा दानक चिया खर्च तथा आताथ सत्कार एंव जलपान	२२७११	पटक	१२	०.६२	१.५	१	०.१६	०.३८	१	०.१६	०.३८	१	०.१६	०.३८	१	०.९७	०.३६	
ख) चालु खर्च कार्यक्रमको जम्मा:				६९१५.२३	७७.७	१८८.७२	११८०	१८.१	४४.०१	११९७	२३.९६	५८.२३	३७३२	२०.३६	४९.४५	८५४	१००.०२	३७.०८	
कुल जम्मा खर्च				६९२८.२३	९९.९५	२४२.७२	११८१	१८.१	४४.०१	१२०२	४०.५२	९८.४३	३७४०	२६.०५	६३.२५	८५४	१००.०२	३७.०८	

तयार गर्नेको नाम ,पद र दस्तखत :

आयोजना/कार्यालय प्रमुखको दस्तखत :

मिति :

मिति :

**वार्षिक विकास कार्यक्रम रा.यो.बा.फा.नं. १**  
**बजेट तर्जुमासँग सम्बन्धित वार्षिक प्रशासन नियम २०(१) बमोजिमको फारम**

बजेट उपसर्गिक नं: ३१२०२१०३ बजेट ३१३.५६

कार्यक्रम / आयोजनाको नाम: पशुपन्थी खेत व्यवस्थापन तथा प्रबर्द्धन कार्यक्रम

स्थान : (क) जिल्ला: धौलागढी अन्तर्गत खेत केन्द्र रजिलपुर

क्र.स.	कार्यक्रम / क्रियाकलाप	खर्च शीर्षक	इकाई	वार्षिक लक्ष्य			पहिलो त्रैमासिक			दोस्रो त्रैमासिक			तेस्रो त्रैमासिक			चौथो त्रैमासिक			कैफियत
				परिमाण	भार	बजेट	परिमाण	भार	बजेट	परिमाण	भार	बजेट	परिमाण	भार	बजेट	परिमाण	भार	बजेट	
अ) पूर्वनिर्गत खर्च अन्तर्गतका कार्यक्रमहरू																			
११.१.२.२२	compound wall construction	मी.		४२०	२१.८९	१००	०	०	०	४२०	२१.८९	१००	०	०	०	०	०	०	
११.३.२२.४४०	ट्याक्टर खरिद ५० Hp भन्दा माथी	संख्या	१	७.४९	२३.५	१	७.४९	२३.५	०	०	०	०	०	०	०	०	०	०	
११.३.२२.४४१	न्यापट्ट खरिद	संख्या	२	०.६४	२	२	०.६४	२	०	०	०	०	०	०	०	०	०	०	
११.३.२२.४४२	जै काटने रिपर खरिद	संख्या	१	०.६१	१.९	१	०	०	०	०.६१	१.९	०	०	०	०	०	०	०	
११.३.२२.४४३	बमिङ मेसिन खरिद	संख्या	१	०.३२	१	०	०	०	१	०.३२	१	०	०	०	०	०	०	०	
११.४.७.२	पोखरीको दमिपानी कलर्ट निर्माण	संख्या	१	१.५९	५	१	१.५९	५	०	०	०	०	०	०	०	०	०	०	
११.४.२२.४४६	पुरानो गोठहरूमा विद्युत वाईरिङ गर्ने	पटक	१	०.८	२.५	१	०.८	२.५	०	०	०	०	०	०	०	०	०	०	
११.६.१३.५२.१.१	डेजल खरिद(तालिम हलको लागि फर्निचर)	संख्या	१०	०.२६	०.८	०	०	०	१०	०.२६	०.८	०	०	०	०	०	०	०	
११.६.१३.५२.१.२	कुर्ची खरिद(तालिम हलको लागि फर्निचर)	संख्या	३०	०.४१	१.३	०	०	०	३०	०.४१	१.३	०	०	०	०	०	०	०	
११.६.१३.५२.१.३	सोकेस खरिद(तालिम हलको लागि फर्निचर)	संख्या	२	०.२६	०.८	०	०	०	२	०.२६	०.८	०	०	०	०	०	०	०	
११.६.१३.५२.१.४	स्टिल यीक र दराज खरिद(तालिम हलको लागि फर्निचर)	संख्या	४	०.१९	०.६	०	०	०	४	०.१९	०.६	०	०	०	०	०	०	०	
क) पूर्वनिर्गत खर्च कार्यक्रमको जम्मा:				४७३	४४.४६	१३९.४	६	१०.५२	३३	४६७	३३.७८	१०५.९	०	०	०	०	०	१.०७	०.५
आ) चालु खर्च अन्तर्गतका कार्यक्रमहरू																			
१.१.१.१००	रा.प.द्वितीय प्रा	जना	०	२.४४	७.६५	१	०.७५	२.३५	१	०.५६	१.७६	१	०.५६	१.७६	१	३.८१	१.७६	१.७६	
१.१.१.१०१	रा.प.तृतीय प्रा	जना	०	२.१८	६.८२	०	०.६७	२.१	०	०.५	१.५८	०	०.५	१.५८	०	३.३४	१.५८	१.५८	
१.१.१.२६	ह.स.चा. चतुर्थ स्तर	जना	०	१.१७	४.६	०	०.४५	१.५२	०	०.३४	१.०६	०	०.३४	१.०६	०	२.३७	१.०६	१.०६	
१.१.१.३०	का. स. पाँचौ स्तर	जना	०	२.७३	८.५६	०	०.८५	२.६३	०	०.६३	१.९७	०	०.६३	१.९७	०	४.२६	१.९७	१.९७	
१.१.१.१०	रा.प.अनं.प्रा.(प्रा)	जना	०	३.५७	११.२	०	१.१	३.५७	०	०.८३	२.५९	०	०.८३	२.५९	०	५.५	२.५७	२.५७	
१.१.१.२२	रा.प.अनं. द्वितीय प्रा	जना	०	१.६	५.०३	०	०.४९	१.५५	०	०.३७	१.१६	०	०.३७	१.१६	०	२.४८	१.१६	१.१६	
१.१.१.१३	रा.प.अनं. द्वितीय प्रा	जना	०	३.२१	१०.०८	०	०.९९	३.१	०	०.७४	२.३३	०	०.७४	२.३३	०	४.९६	२.३३	२.३३	
१.२.१०.१	पाले पहरा भत्ता	जना	१२	२१.३९	०.३६	३	०.०३	०.०९	३	०.०३	०.०९	३	०.०३	०.०९	३	०.१९	०.०९	०.०९	
१.२.२.२	महेरी भत्ता	जना	१०	०.७७	२.४	१०	०.१९	०.६	१०	०.१९	०.६	१०	०.१९	०.६	१०	१.२८	०.६	०.६	
१.२.८.६	अन्य भत्ता (पशुहरूको लिलामी व्यवस्था समेत)	पटक	२	०.११	०.३६	१	०.०६	०.१८	०	०	०	१	०.०६	०.१८	०	०	०	०	
१.३.१.९	पोशाक भत्ता (स्वाधीन कर्मचारी)	जना	९	०.२९	०.९	०	०	०	०	०.२९	०.९	१०	०	०	०	०	०	०	
१.६.४.१	कर्मचारीको योगदानमा आधारित बीमा कोष खर्च	जना	१०	०.१५	०.४८	१०	०.०४	०.१२	१०	०.०४	०.१२	१०	०.०४	०.१२	१०	०.२६	०.१२	०.१२	
२.१.१.१	धाराको महसुल	पटक	३	०.३२	१	३	०.०८	०.२५	३	०.०८	०.२५	३	०.०८	०.२५	३	०.५३	०.२५	०.२५	
२.१.२.१	विद्युत महसुल	पटक	२	०.१४	१.४	२	०.११	०.३५	२	०.११	०.३५	२	०.११	०.३५	२	०.७५	०.३५	०.३५	
२.१.६.१	टेलिफोन महसुल	महिना	३.३	०.१३	०.४	३	०.०३	०.१	३	०.०३	०.१	३	०.०३	०.१	३	०.२१	०.१	०.१	
२.१.६.८	इन्टरनेट महसुल	महिना	६.६	०.२६	०.८	३	०.०६	०.२	३	०.०६	०.२	३	०.०६	०.२	३	०.४३	०.२	०.२	
२.१.८.२	मोबाइल खर्च	पटक/संख्या	४.६	०.०९	०.२८	३	०.०२	०.०७	३	०.०२	०.०७	३	०.०२	०.०७	३	०.१५	०.०७	०.०७	
२.१.९.१	हुलाक/कुरियर खर्च	पटक	०.६	०.०७	०.२२	३	०	०.०१	३	०	०.०१	३	०	०.०१	३	०.४१	०.१९	०.१९	
२.२.२.१	मोटरसाइकलको लागि भेट्टो	लीटर	७२०	०.२६	०.८	१८०	०.०६	०.२	१८०	०.०६	०.२	१८०	०.०६	०.२	१८०	०.४३	०.२	०.२	
२.२.२.१५४	मोटर साइकलको लागि मोबिल	लीटर	४०.०३९	०.०९	०.२९	१.११२	०.०२	०.०७	१.११२	०.०२	०.०७	१.११२	०.०२	०.०७	१.११२	०.१७	०.०७	०.०७	
२.२.२.६५	ट्याक्टर जेनेरेटर तथा दमकलको लागि ईंधन	लीटर	१८३.६	०.१५	०.४८	४५	०	०	४५	०.१५	०.४८	४५	०	०	४५	०	०	०	
२.२.२.५	अनुगमना प्रयोगार्थ गाडीको ईंधन	लीटर	१४४०	०.५१	१.५९	३६०	०.१३	०.४	३६०	०.१३	०.४	३६०	०.१३	०.४	३६०	०.८३	०.३९	०.३९	
२.२.२.४	गाडीको लागि लुब्रिकेन्ट्स	लीटर	६७२	०.१५	०.४८	२.८	०.०४	०.१२	२.८	०.०४	०.१२	२.८	०.०४	०.१२	२.८	०.२६	०.१२	०.१२	
२.२.२.७९	चारपाई गाडीको लागि ईंधन	लीटर	४८०	०.१५	०.४८	१२०	०.०४	०.१२	१२०	०.०४	०.१२	१२०	०.०४	०.१२	१२०	०.२६	०.१२	०.१२	
२.२.२.८	पावर टिलर, मिगल, ट्रयाक्टरको लागि ईंधन	लीटर	१९९८	०.६४	२	५००	०.१६	०.५	५००	०.१६	०.५	५००	०.१६	०.५	५००	१.०७	०.५	०.५	
२.२.३.३३	ईंधन- अन्य प्रयोजन	पटक	१२	०.११	०.३६	३	०.०३	०.०९	३	०.०३	०.०९	३	०.०३	०.०९	३	०.१९	०.०९	०.०९	
२.३.१.१	चार पाई सवारी साधन मर्मत	वटा	१	०.१६	२	३	०.१६	०.५	३	०.१६	०.५	३	०.१६	०.५	३	१.०७	०.५	०.५	
२.३.१.१६	ट्रयाक्टर जेनेरेटर तथा दमकल मर्मत	वटा	६	०.३८	१.२	६	०.१	०.३	६	०.१	०.३	६	०.१	०.३	६	०.६४	०.३	०.३	
२.३.१.१७	दुई पाई सवारी साधन तथा अन्य सामान मर्मत	संख्या	६	०.२९	०.९	६	०.०५	०.१५	६	०.०५	०.१५	६	०.०५	०.१५	६	०.६४	०.३	०.३	
२.३.१.५२	कम्प्युटर रिन्टर फोटोकपी प्रयास लगाएत मेसिनरी मर्मत	पटक	१२	०.१५	०.४८	३	०.०४	०.१२	३	०.०४	०.१२	३	०.०४	०.१२	३	०.२६	०.१२	०.१२	
२.४.१.१	कार्यालयमा आवश्यक वार्षिक मसलन्द खरिद	पटक	१२	०.९६	३	३	०.२४	०.७५	३	०.२४	०.७५	३	०.२४	०.७५	३	१.६	०.७५	०.७५	
२.४.१.४४	पत्रपत्रिका तथा पुस्तिका खरीद	पटक	३	०.२३	०.७२	३	०.०३	०.०९	३	०.०३	०.०९	३	०.०३	०.०९	३	०.९६	०.४५	०.४५	
२.४.१.५	कार्यालय सम्बन्धी छुपाई	पटक/संख्या	१२	०.१९	०.६	०	०.०६	०.२	०	०.०६	०.२	०	०.०६	०.२	०	०	०	०	
२.४.१.२५	वार्षिक तथ्यांक पुस्तिका प्रकाशन	संख्या	१००	०.१६	०.५	१००	०.१६	०.५	०	०	०	०	०	०	०	०	०	०	
२.४.१.५९	प्रकाशन / प्रशासन कार्यक्रम	पटक	१	०.१६	०.५	०	०	०	१	०.१६	०.५	०	०	०	०	०	०	०	
२.४.७.१	रिक्त रहेको सवारी चालक सेवा करार	संख्या	१	०.८६	२.७	१	०.२१	०.६५	१	०.२१	०.६५	१	०.२१	०.६५	१	१.३९	०.६५	०.६५	
२.४.७.२८	घास खेतको लागि ट्याक्टर चालक करारमा लिने	जना	१	०.६	१.८८	१	०.१५	०.४७	१	०.१५	०.४७	१	०.१५	०.४७	१	१.०१	०.४७	०.४७	
२.४.८.१२५	सुरक्षा गाई	जना	२	१.५२	४.८	१	०.३८	१.२	१	०.३८	१.२	१	०.३८	१.२	१	२.५७	१.२	१.२	
२.४.८.१२७	सरसामाई सेवा करार	जना	१	०.३२	१	१	०.१६	०.५	१	०.१६	०.५	१</							

क्र.स.	कार्यक्रम / क्रियाकलाप	खर्च शीर्षक	इकाई	वार्षिक लक्ष्य			पहिलो त्रैमासिक			दोस्रो त्रैमासिक			तेस्रो त्रैमासिक			चौथो त्रैमासिक			कैफियत
				परिमाण	भार	बजेट	परिमाण	भार	बजेट	परिमाण	भार	बजेट	परिमाण	भार	बजेट	परिमाण	भार	बजेट	
२.७.२.२३६	डाले घाँसको मूल बीउ उत्पादन	२२५२१	के. जी.	५०	०.१	०.३	०	०	०	५०	०.१	०.३	०	०	०	०	०	०	
२.७.२.२३७	स्टाइलो घाँसको मूल बीउ उत्पादन	२२५२१	के. जी.	१००	०.३२	१	०	०	०	१००	०.३२	१	०	०	०	०	०	०	
२.७.२.२३८	विउ प्याकेजिङ तथा लेबलिङ	२२५२१	पटक/संख्या	२	०.६४	२	१	०.३२	१	०	०	१	०.३२	१	०	०	०	०	
२.७.२.२३९	ग्राइन्ट भेज घाँस लगाउने तथा उत्पादन	२२५२१	हेक्टर	१	०.३२	१	०	०	०	०	०	०	०	०	०	०	१	२.१४	१
२.७.२.२४०	कुडबु घाँस लगाउने तथा उत्पादन	२२५२१	हेक्टर	१	०.३२	०.८	०	०	०	०	०	०	०	०	०	०	१	१.७१	०.८
२.७.२.२४१	डिपमोडियम घाँस लगाउने तथा उत्पादन	२२५२१	हेक्टर	१.५	०.२९	०.९	०	०	०	०	०	०	०	०	०	१.५	१.९३	०.९	
२.७.२.२४२	फार्मिभर डालेघाँसको नर्सरी स्थापना	२२५२१	पटक	१	०.३२	१	०	०	०	०	०	०	०	०	०	१	२.१४	१	
२.७.२.२४४	स्टाइलो घाँसको प्लट व्यवस्थापन	२२५२१	हेक्टर	१	०.३२	१	१	०.३२	१	०	०	०	०	०	०	०	०	०	
२.७.२.२४५	तराई जमीँ गाईको न्युक्लियस हर्ड व्यवस्थापन (गाई-१५ बाच्छा/बाच्छी-८)	२२५२१	संख्या	२९	६.३८	२०	२९	१.५९	५	२९	१.५९	५	२९	१.५९	५	२९	१.०७	५	
२.७.२.२४६	दुध बिक्री कस व्यवस्थापन	२२५२१	पटक	४	०.१९	०.६	१	०.०५	०.१५	१	०.०५	०.१५	१	०.०५	०.१५	१	०.३२	०.१५	
२.७.२.२४७	परजिती नियन्त्रण तथा उपचार सेवा	२२५२१	पटक	४	०.३२	१	१	०.०८	०.२५	२	०.०८	०.२५	२	०.०८	०.२५	२	०.५३	०.२५	
२.७.२.२४८	हरियो घाँस लगाउने (हिउदे ३ वर्षे ३)	२२५२१	हेक्टर	६	०.३८	१.२	३	०.१९	०.६	०	०	०	३	०.१९	०.६	०	०	०	
२.७.२.२४९	साइलेज बनाउने	२२५२१	पटक	१	०.३२	१	०	०	०	०	०	१	०.३२	१	०	०	०	०	
२.७.२.२५०	बोहर बाबुको हर्ड व्यवस्थापन (बाबु-१२ बोक-१)	२२५२१	संख्या	१३	०.८८	२.७७	१३	०.२२	०.६९	१३	०.२२	०.६९	१३	०.२२	०.६९	१३	१.४८	०.६९	
२.७.२.२५१	प्रजननका लागि रांगो साँढे बोकाल ( साँढे-२, रांगो-४ र बोकाल-४ को लागि दाना, कच्चा पदार्थ तथा अन्य सामग्री खरिद )	२२५२१	संख्या	१०	१.७५	५.४८	१०	०.४४	१.३७	१०	०.४४	१.३७	१०	०.४४	१.३७	१०	२.९३	१.३७	
२.७.२.२५२	कृत्रिम गर्भाधान सेवा	२२५२१	संख्या	१०००	०.३२	१	२५०	०.०८	०.२५	२५०	०.०८	०.२५	२५०	०.०८	०.२५	२५०	०.५३	०.२५	
२.७.२.२५४	फार्मिभरको प्रदर्शनी प्लट सम्भार तथा संरक्षण	२२५२१	पटक	२	०.३२	१	१	०.१६	०.५	०	०	०	०	०	०	१	१.०७	०.५	
२.७.२.२५५	फार्म भित्रको लगाएको घाँसबाली सुरक्षाको लागि पाले	२२५२१	संख्या	३	१.८१	५.६७	३	०.४५	१.४२	३	०.४५	१.४२	३	०.४५	१.४२	३	३.०४	१.४२	
२.७.२.२६७	ट्रिपिकल राई घाँस लगाउने तथा उत्पादन	२२५२१	हेक्टर	१	०.३२	१	०	०	०	१	०.३२	१	०	०	०	०	०	०	
२.८.१.४४७	बाह्य कार्यक्रम घाँस विकास श्रोतकेन्द्रको अनुगमन	२२६११	पटक/संख्या	१२	०.३८	१.२	३	०.१	०.३	३	०.१	०.३	३	०.१	०.३	३	०.६४	०.३	
२.८.१.४४८	कार्यक्रम कार्यान्वयन अनुगमन खर्च	२२६११	पटक/संख्या	१२	०.३८	१.२	३	०.१	०.३	३	०.१	०.३	३	०.१	०.३	३	०.६४	०.३	
२.८.१.४४०	कार्यक्रम संचालन -बाह्य कार्यक्रम घाँस विकास श्रोतकेन्द्रमा अनुगमन	२२६११	पटक/संख्या	१६	०.४७	१.५८	४	०.१२	०.३७	४	०.१२	०.३७	४	०.१२	०.३७	४	०.७९	०.३७	
२.८.२.२१९	कर्मचारी सरुवा तथा अन्य भ्रमण खर्च	२२६१२	पटक/संख्या	२०	०.६४	२	५	०.१६	०.५	५	०.१६	०.५	५	०.१६	०.५	५	१.०७	०.५	
२.८.२.२३३	कार्यक्रम बजेट तर्जुमा तथा समिक्षा गोठौंमा भाग लिने	२२६१२	पटक	८	०.४३	१.३६	२	०.११	०.३४	२	०.११	०.३४	२	०.११	०.३४	२	०.७३	०.३४	
२.९.१.१.८	सबारी साधन तथा पशुधनी विमा	२२२१४	पटक/संख्या	१	०.६४	२	०	०	०	१	०.६४	२	०	०	०	०	०	०	
२.९.६.१.७	कार्यालयमा दैनिक चिया तथा अन्य भैपरी आउने खर्च अतिथि सत्कार	२२७११	पटक	१२	०.५७	१.८	३	०.१४	०.४५	३	०.१४	०.४५	३	०.१४	०.४५	३	०.९६	०.४५	
ख) बाह्य खर्च कार्यक्रमको जम्मा:				७४६९.४३९	५५.५८	१७४.१६	१७१८.९१२	१३.२८	४१.६१	२४२०.९१२	१६.१७	५०.६४	१७७५.९१२	११.३८	३५.६७	१७८४.४१२	१८.९३	४६.२४	
कुल जम्मा खर्च				७९४२.४३९	१००.०४	३१३.५६	१७२४.९१२	२३.८६	७४.६१	२८८७.९१२	४९.९५	१५६.५४	१७७५.९१२	११.३८	३५.६७	१७८४.४१२	१००	४६.७४	

तयार गर्नेको नाम ,पद र दस्तखत :

आयोजना/कार्यालय प्रमुखको दस्तखत :

मिति :

मिति :

**वार्षिक विकास कार्यक्रम रा.यो.आ.फा.नं. १**  
**बजेट तर्जुमासँग सम्बन्धित आर्थिक प्रशासन नियम २०(१) बमोजिमको फाराम**

बजेट उपशीर्षक नं : ३१२०२१०३ बजेट ३७६.६

कार्यक्रम / आयोजनाको नाम : पशुपन्थी स्रोत व्यवस्थापन तथा प्रवर्द्धन कार्यक्रम

स्थान : (क) जिल्ला : गाई अनुवांशिक स्रोत केन्द्र जीरी

क्र.स.	कार्यक्रम / क्रियाकलाप	खर्च शीर्षक	इकाई	वार्षिक लक्ष्य			पहिलो त्रैमासिक			दोस्रो त्रैमासिक			तेस्रो त्रैमासिक			चौथो त्रैमासिक			कैफियत
				परिमाण	भार	बजेट	परिमाण	भार	बजेट	परिमाण	भार	बजेट	परिमाण	भार	बजेट	परिमाण	भार	बजेट	
<b>ब) पूँजीगत खर्च अन्तर्गतका कार्यक्रमहरू</b>																			
११.१.२.५१७	साढेको लागि गोठ निर्माण	३१११२	संख्या	१	७.९७	३०	१	०.५३	२	१	१.३३	५	१	५.३१	२०	१	४.७३	३	
११.१.२.५१८	सिक पेन निर्माण	३१११२	संख्या	१	५.०५	१९	१	०.२७	१	१	१.१९	४.५	१	२.६६	१०	१	५.५१	३.५	
११.१.२.५१९	दाना, पीना, मकै आदि भण्डारणको लागि स्टीर भवन निर्माण	३१११२	संख्या	१	५.०५	१९	१	०.२७	१	१	१.१९	४.५	१	२.६६	१०	१०	५.५१	३.५	
११.३.२२.४३९	खिमिको लागि विलिंग भ्याट खरिद, जडान तथा संचालन	३११२२	पटक	१	१.५९	६	१	१.५९	६	०	०	०	०	०	०	०	०	०	
११.५.२२.३२८	घरन तथा घसैवाली प्लटहरूको पुरानो झुनेजहरूको सरसफाई तथा मर्मत	३११७१	पटक	१	१.५९	६	०	०	०	१	०.५३	२	१	१.०६	४	०	०	०	
<b>क) पूँजीगत खर्च कार्यक्रमको जम्मा:</b>				५	२१.२५	८०	४	२.६६	१०	४	४.२४	१६	४	११.६९	४४	१२	१५.७५	१०	
<b>ग) चालु खर्च अन्तर्गतका कार्यक्रमहरू</b>																			
१.१.१.२५	ह.स.चा. पाँचौं स्तर	२११११	जना	०	०.७५	२.८४	१	०.२३	०.८७	१	०.१७	०.६५	१	०.१७	०.६५	१	१.०६	०.६७	
१.१.१.३०	का. स. पाँचौं स्तर	२११११	जना	०	२.३४	८.८१	२	०.७२	२.७१	२	०.५४	२.०३	२	०.५४	२.०३	२	३.२१	२.०४	
१.१.१.४	रा.प. द्वितीय	२११११	जना	०	१.९८	७.४६	१	०.६१	२.३	१	०.४६	१.७२	१	०.४६	१.७२	१	२.७१	१.७२	
१.१.१.५	रा.प. तृतीय	२११११	जना	०	१.७७	६.६५	१	०.५४	२.०५	१	०.४१	१.५४	१	०.४१	१.५४	१	२.३९	१.५२	
१.१.१.६	रा.प.अनं. प्रथम	२११११	जना	०	२.७७	१०.४२	२	०.८५	३.२१	२	०.६४	२.४१	२	०.६४	२.४१	२	३.७७	२.३९	
१.१.१.७	रा.प.अनं.द्वितीय	२११११	जना	०	१.२१	४.५४	१	०.३७	१.४	१	०.२८	१.०५	१	०.२८	१.०५	०	१.६४	१.०४	
१.१.१.९३	रा.प.अनं. द्वितीया (प्रा)	२११११	जना	०	२.४८	९.३३	२	०.७६	२.८७	२	०.५७	२.१५	२	०.५७	२.१५	२	३.४	२.१६	
१.२.१.१२	स्वायी कर्मचारीको लागि स्थानीय भत्ता	२११३१	जना	१०	०.३९	१.४६	१०	०.०८	०.३२	१०	०.०८	०.३२	१०	०.०८	०.३२	१०	०.७९	०.५	
१.२.२.१	स्वायी कर्मचारीको महंगी भत्ता	२११३२	जना	९	०.५७	२.१६	१०	०	०	१०	०.५७	२.१६	१०	०	०	१०	०	०	
१.२.८.६	अन्य भत्ता (पशुहरूको लिलामी व्यवस्था समेत)	२११३९	पटक	३	०.१२	०.४५	१	०.०५	०.२	१	०.०३	०.१	१	०.०४	०.१५	०	०	०	
१.२.९.७	बैठक पालो पहरा आदी अन्य भत्ता	२११३९	पटक	६	०.१३	०.५	२	०.०५	०.२	२	०.०५	०.२	१	०.०३	०.१	०	०	०	
१.३.१.३	स्वायी कर्मचारीहरूको पोशाक भत्ता(पदाधिकारी एवं निजामति कर्मचारी)	२११२१	जना	९	०.२४	०.९	०	०	०	०	०	०	१०	०.२४	०.९	०	०	०	
१.६.४.१	कर्मचारीको योगदानमा आधारित बीमा कोष खर्च	२१२१३	जना	१०	०.१३	०.४८	१०	०.०३	०.१२	१०	०.०३	०.१२	१०	०.०३	०.१२	१०	०.१९	०.१२	
२.१.२.३	विद्युत महशुल	२२१११	महिना	५	०.२९	१.०९	२	०	०	०	०.२९	१.०९	०	०	०	१	०	०	
२.१.२.६	मेशीन तथा अन्य उपकरण संचालन (विजुली महशुल)	२२१११	महिना	५	०.२७	१	१	०.०५	०.२	१	०.०५	०.२	२४	०.०५	०.२	२	०.६३	०.४	
२.१.३.५	पानी महशुल	२२१११	महिना	१२	०.०५	०.१८	३	०.०१	०.०४	३	०.०१	०.०५	३	०.०१	०.०४	३	०.०८	०.०५	



क्र.स.	कार्यक्रम / क्रियाकलाप	खर्च शीर्षक	इकाई	वार्षिक लक्ष्य			पहिलो त्रैमासिक			दोस्रो त्रैमासिक			तेस्रो त्रैमासिक			कैफियत		
				परिमाण	भार	बजेट	परिमाण	भार	बजेट	परिमाण	भार	बजेट	परिमाण	भार	बजेट			
२.१.६.१	टेलिफोन महसुल	२२११२	महिना	१२	०.१३	०.४८	३	०.०३	०.१२	३	०.०३	०.१२	३	०.०३	०.१२	३	०.११	०.१२
२.१.६.८	इन्टरनेट महसुल	२२११२	महिना	१२	०.१४	०.५१	३	०.०३	०.१३	३	०.०३	०.१३	३	०.०३	०.१३	३	०.११	०.१२
२.१.९.१	हुलाक/कुरियर खर्च	२२११२	पटक	१२	०.०६	०.२४	३	०.०२	०.०६	३	०.०२	०.०६	३	०.०२	०.०६	३	०.०९	०.०६
२.२.२.११	मोटरसाईकलको लागि पेट्रोल	२२२१२	लीटर	६००	०.१९	०.७२	१८०	०.०५	०.१८	१८०	०.०५	०.१८	१८०	०.०५	०.१८	१८०	०.२८	०.१८
२.२.२.१५५	अन्य गियर आयल त्रेक आयल आदि	२२२१२	लीटर	८४	०.१८	०.६८	३	०.०५	०.१७	३	०.०५	०.१७	३	०.०५	०.१७	३	०.२७	०.१७
२.२.२.२३	ट्रयाक्टरको लागि इन्धन	२२२१२	लीटर	१८००	०.५७	२.१६	४५०	०.१४	०.५४	४५०	०.१४	०.५४	४५०	०.१४	०.५४	४५०	०.८५	०.५४
२.२.२.४२.३	पिकअपकोलालि इन्धन(पाडिकोलागि इन्धन)	२२२१२	लीटर	४८०	०.१३	०.४८	१२०	०.०३	०.१२	१२०	०.०३	०.१२	१२०	०.०३	०.१२	१२०	०.१९	०.१२
२.२.२.५	अनुगमनमा प्रयोगहुने गाडीको इन्धन	२२२१२	लीटर	१२००	०.३५	१.३२	३००	०.०९	०.३३	३००	०.०९	०.३३	३००	०.०९	०.३३	३००	०.५२	०.३३
२.२.३.२	ग्याँस	२२३१४	संख्या	३६	०.१४	०.५४	९	०.०३	०.१३	९	०.०४	०.१४	९	०.०३	०.१३	९	०.२२	०.१४
२.२.३.८	जेनेरेटरको लागि डिजेल	२२३१४	लीटर	९०९	०.२७	१	२२७	०.०७	०.२५	२२७	०.०७	०.२५	२२७	०.०७	०.२५	२२.८	०.३९	०.२५
२.३.१.११	चार पांग्रे सवारी साधन मर्मत	२२२१३	बटा	४	१.१७	४.४	१	०	०	१	१.१७	४.४	१	०	०	१	०	०
२.३.१.३	दुई पाङ्ग्रे सवारी साधन मर्मत खर्च	२२२१३	बटा	५	०.१३	०.५	१	०.०३	०.१	२	०.०५	०.२	१	०.०३	०.१	१	०.१६	०.१
२.३.२.१५४	हाईड्रामोनिक्स, टयाक्टर तथा अन्य मेसिनरी औजार मर्मत सम्भार	२२२२१	पटक	४	०.३३	१.२४	१	०.०८	०.३१	१	०.०८	०.३१	१	०.०८	०.३१	१	०.४९	०.३१
२.३.९.१४८	केन्द्रका गोठ / खोर / अन्य भवन तथा टहराहरुको मर्मत संभार	२२२३१	पटक	४	१.५९	६	१	०.४	१.५	१	०.४	१.५	१	०.४	१.५	१	२.३६	१.५
२.४.१.३७	कार्यालय संचालनको लागि स्टेशनरी तथा मसलन्द सामान खर्च	२२३११	पटक	१२	०.७६	२.८८	३	०	०	३	०.७६	२.८८	३	०	०	३	०	०
२.४.१२.१२०	वाह्य कार्यक्रममा रहेका गाईको व्रीडर समुहहरुका गाईसंग सम्बन्धित प्राविधिक तथा अन्य पारामीटरहरुको पुस्तिका प्रकाशन	२२३१५	संख्या	६०	०.१६	०.५९	६०	०.०८	०.३	०	०	०	०	०	०	०	०.४६	०.२९
२.४.१२.६१	वार्षिक प्रगति पुस्तिका प्रकाशन	२२३१५	संख्या	१००	०.१३	०.५	१००	०.१३	०.५	०	०	०	०	०	०	०	०	०
२.४.१४.२	पत्रपत्रिका, रेडियोमा विज्ञापन तथा सूचना प्रकाशन	२२३१५	पटक/संख्या	८	०.१३	०.५	२	०.०३	०.१३	२	०.०३	०.१३	२	०.०३	०.१३	२	०.२	०.१३
२.५.२.३७३	नयाँ गोठ, खोर तथा अन्य भौतिक संरचनाहरुको ईन्जिनियरिंग डिजाई तथा ईस्टिमेटसंग सम्बन्धित काम	२२४११	संख्या	३	०.२९	१.११	०	०	०	०	०.२९	१.११	४	०	०	०	०	०
२.५.२.३७४	अदालतमा विचारधिन रहेका केन्द्रका जग्गाको सन्दर्भमा कानुनि परामर्श	२२४११	पटक	१	०.२३	०.८८	०	०	०	१	०.१४	०.५३	१	०	०	१	०.५५	०.३५
२.५.४.१३	वेबसाईट नविकरण तथा अपडेट	२२४१२	पटक	१	०.०८	०.३	१	०.०८	०.३	०	०	०	०	०	०	०	०	०
२.५.७.५	सेवा करारका कर्मचारीलाई पोशाक खर्च	२२४१३	संख्या	१	०.०३	०.१	०	०	०	०	०	०	१	०.०३	०.१	०	०	०
२.५.७.९२	हलुका सवारी चालक	२२४१३	महिना	१	०.७६	२.८६	३	०	०	४	०.७६	२.८६	३	०	०	३	०	०
२.५.८.१२३	सुरक्षा गाई	२२४१३	जना	२	१.२७	४.८	१	०.३२	१.२	१	०.३२	१.२	१	०.३२	१.२	१	१.८९	१.२
२.७.१.२७८	आधारभूत प्रयोगशाला (रियजेन्ट, केमीकल तथा अन्य सामग्री खरिद, संचालन तथा व्यवस्थापन सहित)	२२५२१	पटक	२	०.१३	०.५	१	०.०७	०.२५	०	०	०	१	०.०७	०.२५	०	०	०

क्र.स.	कार्यक्रम / क्रियाकलाप	खर्च शीर्षक	इकाई	वार्षिक लक्ष्य			पहिलो त्रैमासिक			दोस्रो त्रैमासिक			तेस्रो त्रैमासिक			चौथो त्रैमासिक			कैफियत
				परिमाण	भार	बजेट	परिमाण	भार	बजेट	परिमाण	भार	बजेट	परिमाण	भार	बजेट	परिमाण	भार	बजेट	
२.७.१८.५१७	कृषि गार्मिथान सेवा संचालन (नाईट्रोजन खरिद, ढुवानी तथा आन्तरिक भ्रमण सहित)	२२५२२	पटक	१२	०.४८	१.८	३	०.१२	०.४५	३	०.१२	०.४५	३	०.१२	०.४५	३	०.७१	०.४५	
२.८.१.२०६	बाह्य श्रोत कार्यक्रम तथा खिन्ति फार्मका लागि अनुगमन भ्रमण	२२६११	महिना	१२	०.९६	३.६	१	०.२४	०.९	१	०.२४	०.९	३	०.२४	०.९	१	१.४२	०.९	
२.८.२.२२०	कार्यालय प्रमुखहरुको बैठकमा सहभागी हुन तथा तलबभत्ता निकासका लागी सदरमुकाम चरीकोट जाने आउने	२२६१२	पटक	१०	०.८५	३.२	२	०	०	२	०.८५	३.२	२	०	०	३	०	०	
२.८.२.९४	गोष्ठी, तालिम, समिधमा भाग लिन (सरुवा भएर जाने समेत, आन्तरिक भ्रमण खर्च)	२२६१२	पटक	६	०.२४	०.९	१	०.०४	०.१५	२	०.०८	०.३	२	०.०८	०.३	१	०.२४	०.१५	
२.९.१.१०	सवारी साधन तथा पशुपन्छि विमा	२२२१४	पटक	३	०.२६	०.९९	१	०	०	१	०.२६	०.९९	१	०	०	०	०	०	
२.९.४.१४	मोटरसाईकल, पिकअप, ट्याक्टरहरुको नविकरण सहित ईन्भोस्ट नम्बर राख्ने	२२२१४	पटक	१	०.२७	१	०	०	०	१	०.२७	१	०	०	०	०	०	०	
२.९.६.८३	केन्द्र सुधार तथा समन्वय समित / सरोकारवालाहरुसंगको छलफल	२२७११	पटक	४	०.१४	०.५२	१	०	०	१	०.१	०.३६	१	०	०	१	०.२५	०.१६	
२.९.६.९	कार्यक्रम व्यवस्थापनको लागि विविध खर्च	२२७११	महिना	१०	०.४५	१.७	३	०	०	३	०.४५	१.७	३	०	०	३	०	०	
१	गाईको न्युकलीयस हर्डस व्यवस्थापन तथा प्रवर्द्धन कार्यक्रम					१६०.७६				४२.३५		४८.९९			४१.३			२८.१२	
२.७.१.२१९	जर्सी न्युकलीयस हर्ड व्यवस्थापन (दाना, ज्यामी, अन्य उत्पादन सामग्री सहित)	२२५२१	संस्था	१००	१९.७८	७४.५	१००	४.७८	१८	१००	५.३१	२०	१००	५.३१	२०	१००	२५.९९	१६.५	
२.७.१.२२०	वाच्छावाच्छी उत्पादन (दाना, ज्यामी, अन्य उत्पादन सामग्री सहित)	२२५२१	संस्था	२५	२.५९	९.७५	२५	०.६५	२.४३	२५	०.६५	२.४३	२५	०.६५	२.४३	२५	३.८८	२.४६	
२.७.१.२२१	साँढे, बहर पालन (दाना, ज्यामी, अन्य उत्पादन सामग्री सहित)	२२५२१	संस्था	३०	१.५९	६	३०	०.४	१.५	३०	०.४	१.५	३०	०.४	१.५	३०	२.३६	१.५	
२.७.१.२२२	सेकरड सीमेनबाट जन्मेका गाईहरुको व्यवस्थापन (दाना, ज्यामी, अन्य उत्पादन सामग्री सहित)	२२५२१	संस्था	२०	३.९६	१४.९	२०	०.९९	३.७२	२०	१	३.७५	२०	०.९९	३.७२	२०	५.८५	३.७१	
२.७.१.२२४	खिन्ती गाई प्रजनन केन्द्रमा रांगो साँढे पालन तथा व्यवस्थापन	२२५२१	पटक	३	०.४	१.५	१	०.१२	०.४५	१	०.१२	०.४५	१	०.०८	०.३	१	०.४७	०.३	
२.७.१.४६३	जिरी फार्ममा बहुरूपे तथा डालेघास विस्तार	२२५२१	हेक्टर	१	०.१६	०.६	०	०	०	०	०	०	१	०.१६	०.६	०	०	०	
२.७.१.४६४	खिन्तिमा फार्ममा बहुरूपे तथा डालेघास विस्तार	२२५२१	हेक्टर	१	०.१६	०.६	०	०	०	०	०	०	१	०.१६	०.६	०	०	०	
२.७.१.४६५	हे उत्पादन (जिरी)	२२५२१	मे .टन	२००	१.२६	४.७५	२००	१.२६	४.७५	०	०	०	०	०	०	०	०	०	
२.७.१.४६६	हे उत्पादन (खिन्ति)	२२५२१	मे .टन	३०	०.२७	१	३०	०.२७	१	०	०	०	०	०	०	०	०	०	
२.७.१.४६७	साइलेज बनाउने(जिरीमा)	२२५२१	मे .टन	२५०	०.८	३	२५०	०.८	३	०	०	०	०	०	०	०	०	०	
२.७.१.४६८	खिन्तिमा साईलेज बनाउने	२२५२१	मे .टन	७५	०.३३	१.२५	७५	०.३३	१.२५	०	०	०	०	०	०	०	०	०	
२.७.१.८.१२९९	भईरहेको डालेघासको नर्सरी व्यवस्थापन	२२५२२	महिना	१२	०.१६	०.६	३	०.०४	०.१५	३	०.०४	०.१५	३	०.०४	०.१५	३	०.२४	०.१५	

क्र.स.	कार्यक्रम / क्रियाकलाप	खर्च शीर्षक	इकाई	वार्षिक लक्ष्य			पहिलो त्रैमासिक			दोस्रो त्रैमासिक			तेस्रो त्रैमासिक			चौथो त्रैमासिक			कैफियत
				परिमाण	भार	बजेट	परिमाण	भार	बजेट	परिमाण	भार	बजेट	परिमाण	भार	बजेट	परिमाण	भार	बजेट	
२.७.१८.१३०४	खिम्तिमा घाँसेवालीको वीउ तथा राईघाँस उत्पादनको लागि प्लट विस्तार तथा व्यवस्थापन (सम्याई, सिचाई तथा फेन्सीग सहित)	२२५२२	रोपनी	५	२.८४	१०.७१	०	०	०	५	२.८४	१०.७१	०	०	०	०	०	०	
२.७.१८.११४	खिम्तिमा गाई प्रजनन केन्द्र (कृ.ग.इन्सीमिनेरेटर सहित) संचालन	२२५२२	पटक	४	०.८	३	१	०.२	०.७५	१	०.२	०.७५	१	०.२	०.७५	१	१.१८	०.७५	
२.७.१८.२०९	सुलुखा मौसममा आहारा व्यवस्थापनका लागि हाईड्रोपोनिक्स मेथिन (बीउ, ज्यामी, केमीकल लगायत अन्य सामग्री खरिद सहित) संचालन	२२५२२	महिना	७	२.७९	१०.५	१	०.४	१.५	४	१.५९	६	२	०.८	३	०	०	०	
२.७.१८.२१०	राई घाँसको वीउ उत्पाद (संकलन, प्रशोधन, भण्डारण)	२२५२२	के. जी.	७०	०.०९	०.३५	७०	०.०९	०.३५	०	०	०	०	०	०	०	०	०	
२.७.१८.२११	पासपालम घाँसको वीउ उत्पादन (संकलन, प्रशोधन, भण्डारण सहित)	२२५२२	के. जी.	१५०	०.२	०.७५	१५०	०.२	०.७५	०	०	०	०	०	०	०	०	०	
२.७.१८.८२३	जिरीमा घाँसेवाली वीउ उत्पादनको लागि प्लट विस्तार तथा व्यवस्थापन (फेन्सीग सहित)	२२५२२	हेक्टर	१	१.३३	५	०	०	०	०	०	०	१	१.३३	५	०	०	०	
२.७.३.२८५	हरियो घाँस उत्पादन (जै/भेच २.५ हेक्टर मकै/काउपी २.५ हेक्टर (जिरी)	२२५२१	हेक्टर	५	०.८	३	२.५	०.४	१.५	०	०	०	०	०	०	२.५	२.३६	१.५	
२.७.३.२८६	हरियो घाँस उत्पादन (जै / भेच १ हे. मकै/काउपी १ हेक्टर, खिमीमा)	२२५२१	हेक्टर	२	०.२७	१	१	०.१३	०.५	०	०	०	०	०	०	१	०.७९	०.५	
२.७.३.३६४	जिरीमा राईघाँस उत्पादन (ज्यामी, मल, सिचाई तथा अन्य व्यवस्थापन सहित)	२२५२१	रोपनी	१०	१.३३	५	०	०	०	१०	०.६६	२.५	१०	०.६६	२.५	०	०	०	
७.२.९.२४	गाईहरुको इन्चिङ्ग, भ्याक्सिनेशन र औषधि उपचार सेवा	२७२१३	महिना	३	०.८	३	१	०.२	०.७५	१	०.२	०.७५	१	०.२	०.७५	१	१.१८	०.७५	
२	बंगुरको न्युक्लीयस हर्डस व्यवस्थापन तथा प्रवर्दन कार्यक्रम					२१.६७			५.१८			५.९			५.४			५.१८	
२.७.१.२२७	बंगुरको न्युक्लीयस हर्ड / माउ पालन (दाना, ज्यामी, अन्य उत्पादन सामग्री सहित)	२२५२१	संस्था	१५	२.९९	११.२५	१५	०.७५	२.८१	१५	०.७५	२.८१	१५	०.७५	२.८१	१५	४.४३	२.८१	
२.७.१.२२८	रिप्लोसमेन्ट बंगुर पालन (दाना, ज्यामी अन्य उत्पादन सामग्री सहित)	२२५२१	संस्था	४	०.४२	१.६	४	०.११	०.४	४	०.११	०.४	४	०.११	०.४	४	०.६३	०.४	
२.७.२.२५३	पाठापाठी उत्पादन (दाना, ज्यामी, अन्य उत्पादन सामग्री सहित)	२२५२१	संस्था	१७०	१.९४	७.३२	४०	०.४६	१.७२	४५	०.५२	१.९४	४५	०.५२	१.९४	४०	२.७१	१.७२	
२.७.३.२८७	रिप्लोसमेन्ट बंगुर खरिद, ढुवानी सहित)	२२५२१	संस्था	४	०.१३	०.५	०	०	०	४	०.१३	०.५	०	०	०	०	०	०	
७.२.९.२५	बंगुरहरुको इन्चिङ्ग, भ्याक्सिनेशन, औषधि उपचार सेवा	२७२१३	महिना	३	०.२७	१	१	०.०७	०.२५	१	०.०७	०.२५	१	०.०७	०.२५	१	०.३९	०.२५	
३	मल्टीप्लायर हर्डस व्यवस्थापन तथा प्रवर्दन कार्यक्रम					६.१			३.०५			२.१५			०.९			०	
२.७.१८.१३०१	स्वच्छ दूध उत्पादनका लागि गाई बाह्य कार्यक्रममा रहेका गाई व्रीडर समुहहरुमा मिल्क क्यान वितरण	२२५२२	संस्था	७५	०.४	१.५	२५	०.१३	०.५	२५	०.१३	०.५	२५	०.१३	०.५	०	०	०	

क्र.स.	कार्यक्रम / क्रियाकलाप	खर्च शीर्षक	इकाई	वार्षिक लक्ष्य			पहिलो त्रैमासिक			दोस्रो त्रैमासिक			तेस्रो त्रैमासिक			चाथो त्रैमासिक			कैफियत
				परिमाण	भार	बजेट	परिमाण	भार	बजेट	परिमाण	भार	बजेट	परिमाण	भार	बजेट	परिमाण	भार	बजेट	
२.७.१८.१३०२	स्थानीय ब्रीडर समूहसंगको समन्वयमा बाह्य कार्यक्रम (खावा र रामधुनी) मा रहेका बंगुरहरुको प्राविधिक पारामीटरसंग सम्बन्धित तथ्यांक संकलन, विश्लेषण, व्यवस्थापन तथा तयारी र सम्प्रेषण	२२५२२	पटक	१	०.११	०.४	१	०.११	०.४	०	०	०	०	०	०	०	०	०	
२.७.१८.१३०३	स्थानीय ब्रीडर समूहसंगको समन्वयमा बाह्य कार्यक्रम (५ बटा समुहहरु) मा रहेका गाईहरुकै प्राविधिक पारामीटरसंग सम्बन्धित तथ्यांक संकलन, विश्लेषण, व्यवस्थापन तथा तयारी र सम्प्रेषण	२२५२२	पटक	१	०.१३	०.५	१	०.१३	०.५	०	०	०	०	०	०	०	०	०	
२.७.१८.८६०	गाई ब्रीडर समुहहरु (५ बटा) को संचालन र फलोअप (घाँसको बीउ, औषधि, आदि)	२२५२२	पटक	१०	०.६६	२.५	५	०.३३	१.२५	५	०.३३	१.२५	५	०	०	०	०	०	
२.७.५.२७०	बाह्य कार्यक्रम (खावा १, रामधुनी १) को सञ्चालन / फलोअप	२२५२२	पटक	६	०.३२	१.२	२	०.११	०.४	२	०.११	०.४	२	०.११	०.४	०	०	०	
४	प्रविधि विस्तार कार्यक्रम					०.८			०.४			०			०.४			०	
२.७.१८.२६७	प्रविधि प्रसार सम्बन्धि डिस्प्ले बोर्डहरु (फ्लोक्स प्रिन्ट, तथा अन्य प्रदर्शन सामग्री) उत्पादन तथा प्रदर्शन	२२५२२	पटक	२	०.२१	०.८	१	०.११	०.४	०	०	०	१	०.११	०.४	०	०	०	
ख) चालु खर्च कार्यक्रमको जम्मा:				६७७५	७८.७८	२९६.६	२५८९.५	२०.०८	७५.५९	१६७६	२६.२६	९८.८९	१७०६	१८.२७	६८.६५	१४०९.३	८४.२४	५३.४८	
कुल जम्मा खर्च				६७८०	१००.०३	३७६.६	२५९३.५	२२.७४	८५.५९	१६८०	३०.५	११४.८९	१७१०	२९.९६	११२.६५	१४२१.३	९९.९९	६३.४८	

तयार गर्नेको नाम ,पद र दस्तखत :

मिति :

आयोजना/कार्यालय प्रमुखको दस्तखत :

मिति :

**वार्षिक विकास कार्यक्रम रा.यो.आ.फा.नं. १**  
**बजेट तर्जुमासँग सम्बन्धित आर्थिक प्रशासन नियम २०(१) बमोजिमको फारम**

बजेट उपशीर्षक नं : ३१२०२१०४ बजेट ४१४ लाख

कार्यक्रम / आयोजनाको नाम : पशु आहार तथा लाइभस्टक गुण व्यवस्थापन कार्यक्रम

स्थान : (क) जिल्ला : राष्ट्रिय पशु आहार तथा लाइभस्टक गुण व्यवस्थापन प्रयोगशाला ललितपुर

क्र.स.	कार्यक्रम / क्रियाकलाप	खर्च शीर्षक	इकाई	वार्षिक लक्ष्य			पहिलो त्रैमासिक			दोस्रो त्रैमासिक			तेस्रो त्रैमासिक			चौथो त्रैमासिक			कैफियत
				परिमाण	भार	बजेट	परिमाण	भार	बजेट	परिमाण	भार	बजेट	परिमाण	भार	बजेट	परिमाण	भार	बजेट	
अ) पूँजीगत खर्च अन्तर्गतका कार्यक्रमहरू																			
११.२.१०.३५०	Gas Chromatography	३११२२	संख्या	१	१४.४९	६०	०	०	०	१	१४.४९	६०	०	०	०	०	०	०	
११.२.११.५५४	Soxlet Apparatus को लागि laptop खरीद	३११२२	बटा	१	०.३६	१.५	१	०.३६	१.५	०	०	०	०	०	०	०	०	०	
११.२.२.६	स्कुटर खरिद	३११२१	संख्या	२	१.२१	५	२	१.२१	५	०	०	०	०	०	०	०	०	०	
११.२.२२.२१३	प्रयोगशालाका लागि A/C	३११२२	संख्या	२	०.४८	२	०	०	०	२	०.४८	२	०	०	०	०	०	०	
११.२.२२.२१९	Desktop Computer	३११२२	संख्या	१	०.१९	०.८	१	०.१९	०.८	०	०	०	०	०	०	०	०	०	
११.२.२२.२२०	Printer (with photocopy option)	३११२२	संख्या	१	०.१७	०.७	१	०.१२	०.५	०	०	०	०	०	०	०	०.३२	०.२	
११.६.१३.५१९	रिप्लेन्ट/केमिकल्स भण्डारण गर्न प्रयोगशालाकोलागि रयाक	३११२३	पटक	१	०.७२	३	१	०.७२	३	०	०	०	०	०	०	०	०	०	
क) पूँजीगत खर्च कार्यक्रमको जम्मा:				९	१७.६२	७३	६	२.६	१०.८	३	१४.९७	६२	०	०	०	०	०.३२	०.२	
आ) चालु खर्च अन्तर्गतका कार्यक्रमहरू																			
१.१.१.१०२	लेखापाल	२११११	जना	०	१.२९	५.३४	१	०.४	१.६४	१	०.३	१.२३	१	०.३	१.२३	१	१.९८	१.२४	
१.१.१.२०	हे.स.चा. पाँचौं स्तर	२११११	जना	०	२.७१	११.२१	२	०.८३	३.४५	२	०.६३	२.५९	२	०.६३	२.५९	२	४.१२	२.५८	
१.१.१.३	रा.प. प्रथम	२११११	जना	०	२.११	८.७५	१	०.६५	२.६९	१	०.४९	२.०२	१	०.४९	२.०२	१	३.२२	२.०२	
१.१.१.३०	का. स. पाँचौं स्तर	२११११	जना	०	३.१	१२.८४	३	०.९५	३.९५	३	०.७१	२.९६	३	०.७१	२.९६	३	४.७४	२.९७	
१.१.१.४	रा.प. द्वितीय	२११११	जना	०	३.७९	१५.६८	२	१.१६	४.८२	२	०.८७	३.६२	२	०.८७	३.६२	२	५.७८	३.६२	
१.१.१.५	रा.प. तृतीय	२११११	जना	०	६.४८	२६.८३	४	२.०३	८.३९	४	१.५२	६.२९	४	१.५२	६.२९	४	९.३५	५.८६	
१.१.१.९०	रा.प.अनं.प्र.(प्रा)	२११११	जना	०	५.४२	२२.४३	४	१.६७	६.९	४	१.२५	५.१८	४	१.२५	५.१८	४	८.२५	५.१७	
१.१.१.९१	रा.प.अनं.प्र. (प्र)	२११११	जना	०	१.२९	५.३४	१	०.४	१.६४	१	०.३	१.२३	१	०.३	१.२३	१	१.९८	१.२४	
१.१.१.९३	रा.प.अनं. द्वितीय (प्रा)	२११११	जना	०	२.५६	१०.५८	२	०.७९	३.२६	२	०.५९	२.४४	२	०.५९	२.४४	२	३.८९	२.४४	
१.२.१०.१	पाले पहरा भत्ता	२११३९	जना	४	०.१	०.४	१	०.०२	०.१	१	०.०२	०.१	१	०.०२	०.१	१	०.१६	०.१	
१.२.२.२	महेगी भत्ता	२११३२	जना	२०	१.२१	५	२०	०.२९	१.२	२०	०.२९	१.२	२०	०.२९	१.२	२०	२.२३	१.४	
१.२.४.३	मूल्याङ्कन समितिको बैठक भत्ता	२११३४	पटक	४	०.३६	१.५	१	०.०९	०.३८	१	०.०९	०.३८	१	०.०९	०.३८	०	०.६१	०.३८	
१.२.४.३११	आयात निर्यात सम्बन्धी प्राविधिक उप-समिति बैठक	२११३४	पटक	४	०.५२	२.१४	१	०.१५	०.६३	१	०.१५	०.६३	१	०.१५	०.६३	१	०.४	०.२५	
१.२.४.९	लिलाम विक्री बैठक भत्ता	२११३४	पटक	२	०.०९	०.३६	१	०.०४	०.१८	१	०.०४	०.१८	०	०	०	०	०	०	
१.२.८.११	प्रसूती/शिशु स्याहार भत्ता	२११३९	पटक	३	०.१४	०.६	३	०.०४	०.१५	०	०	०	०	०	०	०	०.७२	०.४५	
१.३.१.१	निजामती कर्मचारीहरूको पोशाक खर्च	२११२१	जना	२०	०.४८	२	०	०	०	०	०	०	२०	०.४८	२	०	०	०	
१.५.१.५	प्रयोगशालाका कर्मचारीहरूको औषधी उपचार खर्च	२११२३	जना	२०	०.२४	१	२०	०	०	०	०.२४	१	०	०	०	०	०	०	
१.६.४.१	कर्मचारीको योगदानमा आधारित बीमा कोष खर्च	२१२१३	जना	२०	०.४८	२	२०	०.१२	०.४८	२०	०.१२	०.४८	२०	०.१२	०.४८	२०	०.८९	०.५६	

क्र.स.	कार्यक्रम / क्रियाकलाप	खर्च शीर्षक	इकाई	वार्षिक लक्ष्य			पहिलो त्रैमासिक			दोस्रो त्रैमासिक			तेस्रो त्रैमासिक			चौथो त्रैमासिक			कैफियत
				परिमाण	भार	बजेट	परिमाण	भार	बजेट	परिमाण	भार	बजेट	परिमाण	भार	बजेट	परिमाण	भार	बजेट	
२.१.१.१	धाराको महसुल	२२१११	पटक	४	०.०४	०.१८	१	०.०१	०.०३	१	०.०१	०.०३	१	०.०१	०.०३	१	०.१४	०.०९	
२.१.१.२	सह-सचिवस्तर लाई संचार खर्च	२११४२	महिना	१२	०.२४	१	४	०.०३	०.१३	४	०.०३	०.१२	४	०.०३	०.१२	४	१.०१	०.६३	
२.१.२.१	विद्युत महसुल	२२१११	पटक	४	०.४३	१.८	१	०.११	०.४५	१	०.११	०.४५	१	०.११	०.४५	१	०.७२	०.४५	
२.१.३.१	जारको पिउने पानी	२२१११	जार	९००	०.१७	०.७२	२२५	०.०४	०.१८	२२५	०.०४	०.१८	२२५	०.०४	०.१८	२२५	०.२९	०.१८	
२.१.३.२	ट्याङ्करको पानी	२२१११	संख्या	१२	०.०७	०.३	३	०.०२	०.०८	३	०.०२	०.०८	३	०.०२	०.०८	३	०.१३	०.०८	
२.१.६.१	टेलिफोन महसुल	२२११२	महिना	१२	०.२३	०.९६	३	०.०६	०.२४	३	०.०६	०.२४	३	०.०६	०.२४	३	०.३८	०.२४	
२.१.६.२	सुचना अधिकारी/ सहायक सुचना अधिकारीका लागि संचार खर्च	२२११२	महिना	१२	०.०१	०.०६	३	०	०.०२	३	०	०.०२	३	०	०.०२	३	०.०३	०.०२	
२.१.७.१	इन्टरनेट शुल्क	२२११२	महिना	१२	०.४८	१.९८	३	०.१४	०.६	३	०.१४	०.६	३	०.१४	०.६	३	०.२९	०.१८	
२.२.२.१	पेट्रोल- चार पाइप्रे	२२२१२	लीटर	८४०	०.२२	०.९३	२१०	०.०६	०.२३	२१०	०.०६	०.२३	२१०	०.०६	०.२४	२१०	०.३७	०.२३	
२.२.२.२	पेट्रोल- दुई पाइप्रे	२२२१२	लीटर	२२८०	०.६१	२.५१	५७०	०.१५	०.६२	५७०	०.१५	०.६२	५७०	०.१५	०.६२	५७०	१.०४	०.६५	
२.२.२.२७९	अनुगमनका लागि डिजेल	२२२१२	संख्या	११५२	०.३२	१.३२	३	०.०८	०.३३	३	०.०८	०.३३	३	०.०८	०.३३	३	०.५३	०.३३	
२.२.२.२८०	Mobile Lab Van को लागि ईन्धन	२२२१२	संख्या	११५२	०.३२	१.३२	३	०.०८	०.३३	३	०.०८	०.३३	३	०.०८	०.३३	३००	०.५३	०.३३	
२.२.२.३	डिजेल	२२२१२	लीटर	९६०	०.२४	०.९८	२४०	०.०६	०.२४	२४०	०.०६	०.२४	२४०	०.०६	०.२५	२४०	०.४	०.२५	
२.२.२.५४	गाडीको लागि लुब्रिकेन्ट्स	२२२१२	लीटर	१०८	०.२३	०.९४	२७	०.०५	०.२२	२७	०.०५	०.२२	२७	०.०५	०.२२	२७	०.४५	०.२८	
२.२.३.१८	जेनेरेटरको लागि लुब्रिकेन्ट (इन्धन अन्य प्रयोजन)	२२३१४	लीटर	५०	०.०७	०.३	१२	०.०२	०.०७	१३	०.०२	०.०८	१२	०.०२	०.०७	१३	०.१३	०.०८	
२.२.३.५८	कार्यालयका लागि ग्यास सिलिण्डर रिफिल	२२३१४	पटक	६०	०.२२	०.९	१०	०.०४	०.१५	२०	०.०७	०.३	२०	०.०७	०.३	१०	०.२४	०.१५	
२.२.३.६९	Nitrogen, Helium, compressed air लगायतका ग्यासहरू	२२३१४	पटक	१२	०.३८	१.५७	३	०.११	०.४५	३	०.११	०.४५	३	०.११	०.४५	३	०.३५	०.२२	
२.२.३.८	जेनेरेटरको लागि डिजेल	२२३१४	लीटर	१२००	०.३	१.२३	३००	०.०७	०.३	३००	०.०७	०.३	३००	०.०८	०.३२	३००	०.४९	०.३१	
२.३.१.११	चार पाइप्रे सवारी साधन मर्मत	२२२१३	बटा	३	१.४५	६	१	०.३६	१.५	१	०.३६	१.५	१	०.३६	१.५	१	२.३९	१.५	
२.३.१.३	दुई पाइप्रे सवारी साधन मर्मत खर्च	२२२१३	बटा	१९	०.४८	२	५	०.१२	०.५	५	०.१२	०.५	५	०.१२	०.५	४	०.८	०.५	
२.३.१.३.१७	कार्यालय तथा प्रयोगशालाका Tiles / Floorings सरसफाई	२२२३१	पटक	१	०.२४	१	०	०	०	१	०.२४	१	०	०	०	१	०	०	
२.३.२.३	जेनेरेटर मर्मत खर्च	२२२२१	बटा	२	०.२४	१	१	०.१२	०.५	०	०	०	१	०.१२	०.५	०	०	०	
२.३.२.६	प्रयोगशाला उपकरण मर्मत	२२२२१	पटक	४	०.९७	४	१	०.२४	१	१	०.२४	१	१	०.२४	१	१	१.६	१	
२.३.२.७१	कम्प्युटर फोटोकपी प्रिन्टर स्क्यानर फ्याक्स लगाएत मेसिनरी मर्मत	२२२२१	पटक	४	०.४८	२	१	०.१२	०.५	१	०.१२	०.५	१	०.१२	०.५	१	०.८	०.५	
२.३.८.११	प्रयोगशालाको Rewiring गर्ने	२२२३१	पटक	१	०.७२	३	०	०	०	१	०.७२	३	०	०	०	०	०	०	
२.४.१.१०७	न्याब रिपोर्टका लागि फोटोकपी पेपर तथा सरसफाई सामान	२२३११	पटक	४	०.२४	१	१	०.०६	०.२५	१	०.०६	०.२५	१	०.०६	०.२५	१	०.४	०.२५	
२.४.१.२	पत्रपत्रिका तथा पुस्तिका खरीद	२२३११	महिना	१२	०.१९	०.८	३	०.०५	०.२	३	०.०५	०.२	३	०.०५	०.२	३	०.३२	०.२	
२.४.१.२०	छपाई खर्च (छपाई खर्च )	२२३११	पटक	४	०.१९	०.८	१	०.०५	०.२	१	०.०५	०.२	१	०.०५	०.२	१	०.३२	०.२	
२.४.१.३९	टोनर तथा मसी	२२३११	संख्या	३०	०.१४	०.६	७	०.०३	०.१४	८	०.०४	०.१६	७	०.०३	०.१४	८	०.२६	०.१६	

क्र.स.	कार्यक्रम / क्रियाकलाप	खर्च शीर्षक	इकाई	वार्षिक लक्ष्य			पहिलो त्रैमासिक			दोस्रो त्रैमासिक			तेस्रो त्रैमासिक			चौथो त्रैमासिक			कैफियत
				परिमाण	भार	बजेट	परिमाण	भार	बजेट	परिमाण	भार	बजेट	परिमाण	भार	बजेट	परिमाण	भार	बजेट	
२.४.१.६७	कार्यालयको दैनिक कार्यका लागि आवश्यक पर्ने कागज, कलम, खाम, मसी, स्टेपलर, पन्चिंग मेशीन, छाप, फायल, टोनर, आदि मालसामानहरु खरिद	२२३११	संख्या	४	०.४३	१.८	१	०.११	०.४५	१	०.११	०.४५	१	०.११	०.४५	१	०.७२	०.४५	
२.४.१.४.३१	पत्रपत्रिका तथा संचार माध्यमबाट प्रयोगशाला सम्बन्धि विज्ञापन तथा सूचना प्रकाशन	२२३१५	पटक	२	०.१२	०.५	१	०.०५	०.२	०	०	०	१	०.०५	०.२	१	०.१६	०.१	
२.४.१.४.४४	खरिद प्रक्रियाका लागि सूचना प्रकाशन	२२३१५	पटक	२	०.३६	१.५	२	०.३६	१.५	०	०	०	०	०	०	०	०	०	
२.४.१.५.१०	कार्यालयका सवारी साधनहरुका लागि इन्धोस्ट नम्बर प्लेट	२२३१९	संख्या	२३	०.२४	१	२३	०.१७	०.७२	०	०	०	०	०	०	०	०.४५	०.२८	
२.५.२.२.२९३	HPLC संचालनका लागि विज्ञ सेवा करार	२२४११	जना	१	१.०४	४.३२	१	१.०४	४.३२	१	०	०	१	०	०	१	०	०	
२.५.२.२.९३	भोलपत्र कागजात तयारीका लागि विज्ञ सेवा	२२४११	जना	१	०.२४	१	०	०	०	१	०.२४	१	०	०	०	०	०	०	
२.५.२.३.५२	राष्ट्रिय पशु आहारा तथा लाईभस्टक गुण व्यवस्थापन प्रयोगशालाको ISO/IEC १७०२५ Accreditation को लागि GAP analysis	२२४११	पटक	१	२.९	१२	०	०	०	१	२.९	१२	०	०	०	०	०	०	
२.५.२.३.५३	पशुआहारा श्रोत उद्योग र व्यवसायहरुको Geo- mapping तथा Digital Inventory तयारी	२२४११	पटक	१	४.२७	१७.६८	१	४.२७	१७.६८	०	०	०	०	०	०	०	०	०	
२.५.२.३.६९	Conservation and Utilization Forage genetic resource (FGR) को Action Plan तयारी	२२४११	पटक	१	१.२१	५	०	०	०	१	१.२१	५	०	०	०	०	०	०	
२.५.४.२.०	रा.प.आ.त.ला.गु.व्य.प्रयोगशालाको सुचना व्यवस्थापन प्रणाली अपडेट	२२४१२	पटक	१	०.४८	२	०	०	०	१	०.४८	२	०	०	०	०	०	०	
२.५.४.३.०	पशु आहारा विश्लेषण शाखाको सफ्टवेयर अपडेट	२२४१२	पटक	१	०.२४	१	०	०	०	१	०.२४	१	०	०	०	०	०	०	
२.५.४.७	वेब साइट अपडेट	२२४१२	पटक	१	०.२४	१	०	०	०	१	०.१२	०.५	०	०	०	०	०.८	०.५	
२.५.७.१.४	कार्यालय सहयोगी करारमा लिने	२२४१३	संख्या	१	०.७५	३.१२	१	०.१९	०.७८	१	०.१९	०.७८	१	०.१९	०.७८	१	१.२४	०.७८	
२.५.७.२.५८	कार्यालय तथा प्रयोगशाला सरसफाईका लागि व्यक्ति करार	२२४१३	जना	१	०.२९	१.२	१	०.०७	०.३	१	०.०७	०.३	१	०.०७	०.३	१	०.४८	०.३	
२.५.७.२.६४	Mobile Lab Van संचालनका लागि सवारी चालक	२२४१३	जना	१	०.६९	२.८७	१	०.६९	२.८७	०	०	०	०	०	०	०	०	०	
२.५.७.२.७५	Lab Technician करारमा लिने	२२४१३	संख्या	१	०.७७	३.१८	१	०.१९	०.८	१	०.१९	०.८	१	०.१९	०.८	१	१.२४	०.७८	
२.५.७.४	सेवा करारका कर्मचारीलाई चाडपर्व खर्च	२२४१३	संख्या	२	०.२२	०.९३	२	०.२२	०.९३	०	०	०	०	०	०	०	०	०	
२.५.७.५	सेवा करारका कर्मचारीलाई पोशाक खर्च	२२४१३	संख्या	२	०.०५	०.२	०	०	०	०	०	०	१	०.०५	०.२	०	०	०	
२.५.८.८९	Computer, Printer तथा अन्य प्रयोगशाला सम्बन्धि उपकरण मर्मत	२२४१३	महिना	१२	०.३६	१.५	३	०.०९	०.३८	३	०.०९	०.३८	३	०.०९	०.३८	३	०.६१	०.३८	
२.६.१.२.६७	सहायकस्तर Nutritional Analysis of Feed and fodder Training (लाईभस्टक गुण व्यवस्थापन प्रयोगशालाका कर्मचरहरुका लागि)	२२५११	पटक	१	०.४८	२	०	०	०	०	०	०	१	०.३६	१.५१	०	०.७८	०.४९	
२.६.४.८९९	SOCCसंगको सहकार्यमा घाँसेवाली श्रोतकेन्द्रहरुका लागि व्यवसाय दर्ता सम्बन्धि तालिम	२२५१२	पटक	१	०.७२	३	०	०	०	०	०	०	०	०	०	१	४.७९	३	
२.६.६.६३९	गुणस्तरीय दाना सम्बन्धि सरोकारवाला निकायहरूसँग १ दिने अन्तर्क्रिया	२२५१२	पटक	२	०.७२	३	०	०	०	१	०.३६	१.५	०	०	०	१	२.३९	१.५	
२.७.१.१.३१	एग्रोन	२२५२१	संख्या	२०	०.२६	१.०८	२०	०.१४	०.६	०	०	०	०	०	०	०	०.७७	०.४८	

क्र.स.	कार्यक्रम / क्रियाकलाप	खर्च शीर्षक	इकाई	वार्षिक लक्ष्य			पहिलो त्रैमासिक			दोस्रो त्रैमासिक			तेस्रो त्रैमासिक			चौथो त्रैमासिक			कैफियत
				परिमाण	भार	बजेट	परिमाण	भार	बजेट	परिमाण	भार	बजेट	परिमाण	भार	बजेट	परिमाण	भार	बजेट	
२.७.१.६३०	प्रयोगशालाका लागि Gloves, masks, vials, syringes, ziplock bag आदि खरिद	२२५२१	पटक	४	०.४६	१.९२	१	०.१२	०.४८	१	०.१२	०.४८	१	०.१२	०.४८	१	०.७७	०.४८	
२.७.१.६३२	प्रयोगशालाका लागि Glasswares	२२५२१	पटक	४	०.४८	२	१	०.१२	०.५	१	०.१२	०.५	१	०.१२	०.५	१	०.८	०.५	
२.७.१.६१८९	घाँसिवाली श्रैतकेन्द्र स्थापना तथा सञ्चालन सम्बन्धि राष्ट्रिय मापदण्ड तयारी	२२५२२	पटक	१	०.१८	०.७५	०	०	०	१	०.१८	०.७५	०	०	०	०	०	०	
२.७.१.६१९०	दश वर्षे घाँसिवाली वीउ उत्पादन मार्गचित्र तयारीका लागि वेसलाइन सर्भे	२२५२२	पटक	१	१.४५	६	०	०	०	१	१.४५	६	०	०	०	०	०	०	
२.७.१.६१९२	पशुपन्छीका लागि पिउँने पानीको मापदण्ड तयारी	२२५२२	पटक	१	०.१८	०.७५	०	०	०	१	०.१८	०.७५	०	०	०	०	०	०	
२.७.१.६१९३	दाना उत्पादन दुवानी विक्रीवितरण तथा भण्डारण सम्बन्धी code of conduct तयारी	२२५२२	पटक	१	०.३६	१.५	०	०	०	२००	०.३६	१.५	०	०	०	०	०	०	
२.७.१.६१२४८	विमा समिति विमा कम्पनी तथा घाँसिवाली कृषक र अन्य सरोकारवालाहरूसँग घाँसिमा विमाबारे प्रदेशस्तरीय कार्यक्रम	२२५२२	पटक	१	०.४३	१.८	०	०	०	०	०	०	१	०.४३	१.८	०	०	०	
२.७.१.६१२५५	पशु आहारा विज्ञहरुको समन्वयात्मक कार्यक्रम	२२५२२	पटक	१	०.१९	०.८	१	०.१९	०.८	०	०	०	०	०	०	०	०	०	
२.७.१.६१३१७	साइलेज, TMR र Mineral Block को मापदण्ड तयारी	२२५२२	पटक	३	०.५८	२.४	१	०.१९	०.८	१	०.१९	०.८	१	०.१९	०.८	०	०	०	
२.७.१.६१३१८	नया प्रजातिका घाँसहरुको (Naked Oat, triticale) प्रवर्द्धनात्मक कार्यक्रम (Follow up)	२२५२२	पटक	१	०.२४	१	०	०	०	१	०.२४	१	०	०	०	०	०	०	
२.७.१.६१३२१	लोपन्मुख स्थानिय जीतका घाँसहरुको संरक्षण तथा प्रवर्द्धन कार्यक्रम	२२५२२	पटक	३	०.७२	३	१	०.२४	१	१	०.२४	१	१	०.२४	१	०	०	०	
२.७.१.६१३२२	पशु आहारसंग सम्बन्धित सरोकारवालाहरुको कार्यशाला (राष्ट्रियस्तर)	२२५२२	पटक	१	१.२१	५	०	०	०	०	०	१	१.२१	५	०	०	०	०	
२.७.१.६१३२३	पशु आहारसंग सम्बन्धित नविनतम प्रविधिहरुको आन्तरिककरण कार्यक्रम	२२५२२	पटक	१	०.३६	१.५	०	०	०	०	०	१	०.३६	१.५	०	०	०	०	
२.७.५.५०३	वार्षिक प्रगति पुस्तिका तयारी तथा छुपाई	२२५२२	पटक	१	०.२४	१	१	०.२४	१	०	०	०	०	०	०	०	०	०	
२.७.५.५०५	पशु आहारसंग सम्बन्धित पुस्तक प्रकाशन	२२५२२	संख्या	५००	०.४८	२	०	०	०	२५०	०.२४	१	०	०	०	२५०	१.६	१	
२.७.६.२६८	HPLC बाट दाना तथा फिड सप्लिमेण्टमा amino acids, vitamins, aflatoxin परिक्षण तथा प्रतिवेदन	२२५२२	संख्या	२५०	१.४५	६	५०	०.२९	१.२	७५	०.४३	१.८	७५	०.४३	१.८	५०	१.९१	१.२	
२.७.६.२६९	दानाको उद्योगहरुबाट उत्पादित तयारी दानाहरुको नमूना संकलन तथा परिक्षण	२२५२२	संख्या	१५००	०.८५	३.५	३००	०.१७	०.७	४००	०.२२	०.९३	४००	०.२२	०.९३	४००	१.५	०.९४	
२.७.६.२७०	स्थानिय तहबाट दानाहरुको नमूना संकलन तथा परिक्षण	२२५२२	संख्या	१८००	०.९७	४	४००	०.२१	०.८८	४५०	०.२४	१.०१	५००	०.२७	१.११	४५०	१.६	१	
२.७.६.२७९	स्थानिय तहबाट दाना कच्चा पदार्थहरुको नमूना संकलन तथा परिक्षण	२२५२२	संख्या	६००	०.४८	२	१००	०.०८	०.३३	२००	०.१६	०.६६	१५०	०.१२	०.५	१५०	०.८१	०.५१	
२.७.६.२८१	प्रयोगशालामा रहेका ग्लासवेयर, पिपेट तथा साना उपकरण क्यालिब्रेशन	२२५२२	पटक	१	०.२४	१	०	०	०	०	०	०	०	०	१	१.६	१		
२.७.६.२८२	स्थानिय तथा विभिन्न प्रजातीका घाँसहरुको नमूना संकलन तथा परिक्षण	२२५२२	संख्या	१५०	०.२९	१.२	४०	०.०८	०.३२	४०	०.०८	०.३२	३५	०.०७	०.२८	३५	०.४५	०.२८	



क्र.स.	कार्यक्रम / क्रियाकलाप	खर्च शीर्षक	इकाई	वार्षिक लक्ष्य			पहिलो त्रैमासिक			दोस्रो त्रैमासिक			तेस्रो त्रैमासिक			चौथो त्रैमासिक			कैफियत
				परिमाण	भार	बजेट	परिमाण	भार	बजेट	परिमाण	भार	बजेट	परिमाण	भार	बजेट	परिमाण	भार	बजेट	
२.७.६.२८४	एच.पि.एल.सि. सञ्चालनको लागि standard र column खरीद	२२५२२	पटक	१	१.०९	४.५	०	०	०	१	१.०९	४.५	०	०	०	०	०	०	
२.७.६.२९१	दुधको नमुना संकलन तथा परिक्षण	२२५२२	संख्या	६००	०.४८	२	१००	०.०८	०.३३	१५०	०.१२	०.५	२००	०.१६	०.६६	१५०	०.८१	०.५१	
२.७.६.३१४	दाना/दुध परिक्षणका लागि घुम्ती त्रिवि	२२५२२	पटक	४	०.९७	४	१	०.२४	१	१	०.२४	१	१	०.२४	१	१	१.६	१	
२.७.६.३१५	फिड सल्लिमन्ट लगायतका नमुना संकलन तथा परिक्षण	२२५२२	संख्या	१५०	०.४८	२	३०	०.१	०.४	४०	०.१३	०.५३	४०	०.१३	०.५३	४०	०.८६	०.५४	
२.७.६.३१६	दाना/दाना उप-पदार्थ तथा दूधमा Urea परिक्षण	२२५२२	संख्या	१५०	०.१९	०.८	३०	०.०२	०.०८	३०	०.०२	०.०८	४५	०.०३	०.१२	४५	०.८३	०.५२	
२.७.६.३१७	दाना तथा दाना उप-पदार्थ परिक्षणको proficiency Testing	२२५२२	पटक	१	०.३६	१.५	०	०	०	१	०.३६	१.५	०	०	०	०	०	०	
२.७.६.३१८	HPLC, DUMAS, Feed Analyser लगायत अन्य उपकरणहरूको मर्मत तथा Calibration	२२५२२	पटक	१	०.३६	१.५	०	०	०	०	०	०	०	०	०	१	२.३९	१.५	
२.७.६.३१९	प्रयोगशालाका लागि आवश्यक Reagents खरीद	२२५२२	पटक	२	०.९७	४	१	०.४८	२	०	०	०	१	०.४८	२	०	०	०	
२.७.६.३२०	प्रयोगशालाका लागि Kits लगायत अन्य सामग्री खरीद	२२५२२	पटक	२	०.८५	३.५	०	०	०	१	०.४२	१.७५	१	०.४२	१.७५	०	०	०	
२.७.६.३३१	लाईभस्टक गुण व्यवस्थापन प्रयोगशालाको Standard Operating Protocol (SOP) तयारी तथा स्वीकृति	२२५२२	पटक	१	०.२४	१	०	०	०	१	०.२४	१	०	०	०	०	०	०	
२.८.१.४६२	दाना उद्योग, डिलर, दाना विक्रेता तथा अन्य सम्बन्धित संस्थाहरूको अनुगमन तथा मुल्यांकन	२२६११	पटक	४	०.४८	२	१	०.१२	०.५	१	०.१२	०.५	१	०.१२	०.५	१	०.८	०.५	
२.८.१.६५६	दाना उद्योगहरूको संयुक्त अनुगमन	२२६११	पटक	२	०.९५	३.९२	०	०	०	१	०.४८	२	१	०.४६	१.९२	०	०	०	
२.८.१.६५८	स्थानियतहमा संचालित पशु आहारा सम्बन्धि कार्यक्रमहरूको अनुगमन	२२६११	पटक	४	०.७४	३.०८	१	०.१८	०.७५	१	०.१८	०.७५	१	०.१८	०.७५	१	१.३२	०.८३	
२.८.२.३	सरुवा भ्रमण	२२६१२	संख्या	४	०.२४	१	४	०.१९	०.८	०	०	०	०	०	०	०	०.३२	०.२	
२.८.२.६	कार्यक्रम कार्यान्वयनका लागि अन्तरिक भ्रमण खर्च	२२६१२	महिना	२५	०.४८	२	५	०.१	०.४	६	०.१२	०.४८	७	०.१४	०.५६	७	०.८९	०.५६	
२.८.३.८०	अधिकृतस्तर Advance Lab Training - Atomic spectrophotometer, आदि(लाईभस्टक गुण व्यवस्थापन प्रयोगशालाका कर्मचारीहरूका लागि)	२२६१२	पटक	१	०.७२	३	०	०	०	१	०.७२	३	०	०	०	०	०	०	
२.९.२.८	सवारी साधन बीमा, नबिकरण	२२२१४	संस्था	२२	०.४८	२	०	०	०	२२	०.४८	२	०	०	०	०	०	०	
२.९.६.१	कार्यालयमा दैनिक चियापान खर्च	२२७११	पटक	१२	०.४४	१.८२	३	०.११	०.४५	३	०.११	०.४६	३	०.११	०.४५	३	०.७३	०.४६	
२.९.६.५	अन्य भैपरी आउने खर्च	२२७११	महिना	१२	०.१८	०.७३	३	०.०४	०.१८	३	०.०४	०.१८	३	०.०५	०.१९	३	०.२९	०.१८	
२.९.९.३	पूजा आज्ञा खर्च	२२७११	पटक	२	०.१६	०.६५	०	०	०	२	०.१	०.४	०	०	०	०	०.४	०.२५	
२.९.९.३१	विभिन्न बैठक खाजा(अन्य विविध खर्च)	२२७११	पटक	४	०.१९	०.८	१	०.०५	०.२	१	०.०५	०.२	१	०.०५	०.२	१	०.३२	०.२	
ख) चालु खर्च कार्यक्रमको जम्मा:				१४८७५	८२.२६	३४१	२८६३	२३.१४	९५.९५	३६२३	२६.४४	१०९.७	३२१८	१७.५९	७२.९४	३६०४	९९.७६	६२.४९	
कुल जम्मा खर्च				१४८८४	९९.८८	४१४	२८६९	२५.७४	१०६.७५	३६२६	४१.४१	१७१.७	३२१८	१७.५९	७२.९४	३६०४	१००.०८	६२.६९	

तयार गर्नेको नाम ,पद र दस्तखत :

आयोजना/कार्यालय प्रमुखको दस्तखत :

मिति :

मिति :

**कृषि तथा पशुपन्ध्री विकास मन्त्रालय**  
**पशु सेवा विभाग**  
**प्रदेश सशर्त बजेट**  
**आर्थिक वर्ष २०७८/७९**

(रु.हजारमा)

बजेट उपशीर्षक/कार्यक्रम/खर्च शीर्षक		प्रस्तावित बजेट
कृषि तथा पशुपन्ध्री विकास मन्त्रालय		९,६९,००
३१२०२०११	प्रदेश नं. १	१,८६,००
७०१०००११	प्रदेश नं. १ मोरङ	१,८६,००
२.७.१८.१	पशुपन्ध्रीका रोग नियन्त्रणका लागि खोप अभियान कार्यक्रम	१,८६,००
३१२०२०११	प्रदेश नं. २	१,३१,००
७०१०००१२	प्रदेश नं. २ धनुषा	१,३१,००
२.७.१८.१	पशुपन्ध्रीका रोग नियन्त्रणका लागि खोप अभियान कार्यक्रम	१,३१,००
३१२०२०११	बागमती प्रदेश	१,५१,००
७०१०००१३	बागमती प्रदेश मकवानपुर	१,५१,००
२.७.१८.१	पशुपन्ध्रीका रोग नियन्त्रणका लागि खोप अभियान कार्यक्रम	१,५१,००
३१२०२०११	गण्डकी प्रदेश	१,१९,००
७०१०००१४	गण्डकी प्रदेश कास्की	१,१९,००
२.७.१८.१	पशुपन्ध्रीका रोग नियन्त्रणका लागि खोप अभियान कार्यक्रम	१,१९,००
३१२०२०११	लुम्बिनी प्रदेश	१,८९,००
७०१०००१५	लुम्बिनी प्रदेश रुपन्देही	१,८९,००
२.७.१८.१	पशुपन्ध्रीका रोग नियन्त्रणका लागि खोप अभियान कार्यक्रम	१,८९,००
३१२०२०११	कर्णाली प्रदेश	१,१२,००
७०१०००१६	कर्णाली प्रदेश सुर्खेत	१,१२,००
२.७.१८.१	पशुपन्ध्रीका रोग नियन्त्रणका लागि खोप अभियान कार्यक्रम	१,१२,००
३१२०२०११	सुदूरपश्चिम प्रदेश	८१,००
७०१०००१७	सुदूरपश्चिम प्रदेश कैलाली	८१,००
२.७.१८.१	पशुपन्ध्रीका रोग नियन्त्रणका लागि खोप अभियान कार्यक्रम	८१,००

कृषि तथा पशुपन्छी विकास मन्त्रालय

पशु सेवा विभाग

स्थानीय तह सशर्त बजेट

आर्थिक वर्ष २०७८/७९

क्र.सं.	कार्यक्रम	स्थानीय तह (संख्या)	रकम हजार
१	ईपिडेमियोलोजी रिपोर्टिङ	७५३	२००२२
२	ऊन मिसन कार्यक्रम अन्तर्गत च्यांग्रा प्रवर्द्धन	१०	१४९५२
३	ऊन मिसन कार्यक्रम अन्तर्गत भेडा प्रवर्द्धन	२३	३४५६०
४	कालिज पालन कार्यक्रम	२	५९८८
५	कृत्रिम गर्भाधान मिसन कार्यक्रम	४६८	१६३६००
६	छुपी प्रवर्द्धन कार्यक्रम	२१	४२२२४
७	दुग्ध मिसन कार्यक्रम अन्तर्गत डेरी सुदृढिकरण कार्यक्रम	१	५०४४
८	दुग्ध मिसन कार्यक्रम अन्तर्गत चौरी प्रवर्द्धन	१७	३४०७२
९	दुग्ध मिसन कार्यक्रम अन्तर्गत भेसी प्रवर्द्धन	३०	६०१५०
१०	निजी क्षेत्रको सहकार्यमा धुलो दुग्ध उद्योग स्थापना	१	२४९४
११	निजी क्षेत्रको साझेदारीमा चिस्यान घर सहितको पशु बधशाला निर्माण	१	६९९४
१२	निजी क्षेत्रको साझेदारीमा बंगुर श्रोत केन्द्र स्थापना (गुल्मी, स्याङ्जा)	२	२००३८
१३	निजी क्षेत्रसँगको साझेदारीमा गाई स्रोत केन्द्रको स्थापना तथा दुग्ध प्रवर्द्धन कार्यक्रम	१	६९९४
१४	निजी क्षेत्रसँगको साझेदारीमा भेडा, याक, चौरी प्रवर्द्धन कार्यक्रम	१	४९९४
१५	निजी क्षेत्रसँगको साझेदारीमा रेन्जो ट्राउट माछा प्रवर्द्धन कार्यक्रम	१	६०००
१६	पशु आहारा मिसन कार्यक्रम	१४२	५७१००
१७	पशु बजार प्रवर्द्धनका लागि पिगलेट मार्केट स्थापना	१	१४९४
१८	पशु बधशाला स्थापना	१	१९९९४
१९	पशुपन्छी बजार प्रवर्द्धनका लागि चिलिङ सेन्टर स्थापना	१४	४२१७२
२०	पशुपन्छी बजार प्रवर्द्धनका लागि मिटमार्ट स्थापना	१२	३५९२८
२१	पशुपन्छी बजार प्रवर्द्धनका लागि संकलन केन्द्र स्थापना	५	७५३८
२२	पशुपन्छी बजार प्रवर्द्धनका लागि हाटबजार स्थापना	१	४९९४
२३	बंगुर व्यवसायिक औद्योगिक पार्क स्थापना (निरन्तरता)	१	२९९९४
२४	भेडा बाखा प्रवर्द्धन कार्यक्रम	१	९९४
२५	मत्स्य मिसन कार्यक्रम	३७	७२९८४
२६	माछाको दाना उद्योग स्थापना	१	१९९४
२७	मासु पसल सुदृढिकरण	२	३०३८
२८	मासु मिसन कार्यक्रम अन्तर्गत पाडा प्रवर्द्धन	२६	५२०६६
२९	मासु मिसन कार्यक्रम अन्तर्गत बंगुर प्रवर्द्धन	५	८४८८
३०	मासु मिसन कार्यक्रम अन्तर्गत बाखा प्रवर्द्धन	५०	८०९१४
३१	मासु मिसन कार्यक्रम अन्तर्गत बंगुर प्रवर्द्धन	१	१५००
३२	मोडेल दुग्ध डेरी स्थापना	१	२४९४
३३	याक चिज प्रवर्द्धन	१	१९९४
३४	लागत सहभागितामा अण्डा थोक बजार निर्माण (निरन्तरता)	१	३०००
३५	लागत सहभागितामा गोशाला निर्माण (तिलोत्तमा )	१	५०००
३६	लागत साझेदारीमा गाई प्रवर्द्धन कार्यक्रम	१	१५००
३७	लागत साझेदारीमा सहकारीमार्फत युएचटी दुग्ध प्रशोधन उद्योग स्थापना	१	८९९४
३८	सहकार्य मा पशु पन्छीजन्यउदयोग प्रवर्द्धन	१	२४९४
			८७४७९४